Hotelplan

D'avril 20
à mars 21

Voyages intervilles

en train et en avion

Prague

La ville dorée doit son attrait à sa splendeur baroque. Le pont Charles, la tour gothique, le château de Prague et la place de la Vieille-Ville n'ont de cesse de fasciner les visiteurs du monde entier et rivalisent de beauté avec le centre-ville animé au charme juvénile.

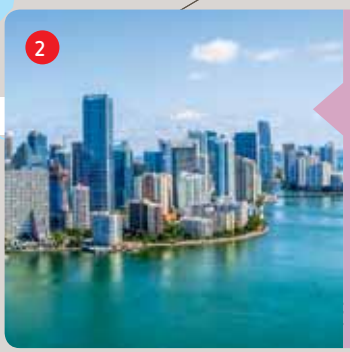

Miami

Miami Beach, la reine des stations balnéaires américaines, peut compter sur son soleil, ses plages et ses innombrables boutiques comme atouts de séduction.

Bangkok

La cité des anges au bord du fleuve des Rois est l'une des villes les plus fascinantes du monde. Les amateurs de culture, les gourmets et les noctambules y trouveront leur bonheur.

FINLANDE
Helsinki
Saint-Pétersbourg
NORVÈGE
Oslo
Stockholm
SUÈDE
Édimbourg
DANEMARK
Copenhague
Dublin
IRLANDE
GRANDE-BRETAGNE
Amsterdam
PAYS-BAS
Hambourg
Berlin
POLOGNE
Londres
Bruxelles
BELGIQUE
Dresde
Cracovie
1 Prague
ALLEMAGNE
RÉPUBLIQUE TCHÈQUE
Paris
Munich
Vienne
Salzbourg
AUTRICHE
Budapest
FRANCE
HONGRIE
Milan
Venise
CROATIE
Vérone
Bordeaux
Nice
Florence
Bilbao
ITALIE
Dubrovnik
Rome
Madrid
Barcelone
Naples
Istanbul
Porto
Thessalonique
PORTUGAL
ESPAGNE
Valence
GRÈCE
Lisbonne
Athènes
Séville
MAROC
Marrakech
New York
Las Vegas
THAÏLANDE
Bangkok 3
Miami 2

Villes

Amsterdam 8
Athènes 12
Bangkok 15
Barcelone 18
Berlin 22
Bilbao 26
Bordeaux 28
Bruxelles 30
Budapest 32
Dresde 35
Dubaï 38
Dublin 41
Dubrovnik 44
Édimbourg 46
Florence 48
Hambourg 51
Helsinki 55
Hong Kong 57
Istanbul 59
Copenhague 62
Cracovie 65
Las Vegas 67
Lisbonne 69
Londres 73
Madrid 77
Milan 80
Marrakech 83
Miami 85
Munich 87
Naples 90
New York 93
Nice 97
Oslo 100
Paris 102
Porto 107
Prague 110
Rome 114
Salzbourg 118
Séville 121
Stockholm 124
Saint-Pétersbourg 127
Tel Aviv 130
Thessalonique 132
Valence 134
Venise 137
Vérone 141
Vienne 143
Villes à la carte 147

En toute confiance

5 promesses, 1 sentiment qui reste

Nous nous engageons à tenir ces promesses. Installez-vous confortablement et profitez-en! Nous nous chargeons du reste. Ce qui doit rester à la fin? Le sentiment d'avoir remis entre de bonnes mains la planification et l'organisation de vos plus beaux jours de l'année.

Promesse n°1: la qualité suisse

À quelques rares exceptions près, nos collaborateurs travaillent en Suisse et connaissent donc les exigences qualité de la clientèle suisse. Nous sommes fiers d'être le seul grand voyagiste 100 % suisse et respectons des normes de qualité très élevées.

Promesse n°2: la confiance

Hotelplan incarne la fiabilité depuis 80 ans. Votre argent est chez nous en lieu sûr. Hotelplan est en effet membre du Fonds de garantie de la branche suisse du voyage et appartient à la Migros.

Promesse n°3: le sérieux et la souplesse

Nous avons un très haut taux de satisfaction client. Si quelque chose ne devait pas correspondre tout à fait à vos attentes, nous ferions alors en sorte d'y remédier rapidement. Nous répondons continuellement présent, même en dehors des heures de bureau, via notre numéro de permanence accessible 24 h sur 24.

Promesse n°4: l'individualité

Nos collaborateurs voyagent fréquemment à des fins personnelles et professionnelles. Ils possèdent donc à leur actif une expérience considérable. Ils mettent un point d'honneur à la transmettre à nos clients, que ce soit par le conseil, la planification, l'organisation, les offres ou encore les blogs de vacances Hotelplan.

Promesse n°5: la transparence

Outre la classification en vigueur pour un pays donné, Hotelplan évalue tous les hôtels selon des normes strictes de qualité qui lui sont propres. La présence de l'évaluation TripAdvisor permet également de renforcer la transparence. Nos descriptifs d'hôtels se veulent objectifs, informatifs et honnêtes.

Signalétique

Pour satisfaire vos exigences, nous avons évalué tous les hôtels selon notre propre barème et les avons marqués de symboles. Du coup, vous trouvez l'offre adéquate rapidement et simplement dans la brochure.

Guide de la ville & Découvrir la ville

Cette brochure propose pour chaque ville les rubriques «Guide de la ville» et «Découvrir la ville». Nous y mentionnons les sites touristiques, les monuments et les quartiers les plus importants. Ces rubriques contiennent également des recommandations sur la culture, la gastronomie, le shopping, la vie nocturne et des conseils d'initiés.

En commandant vos billets de spectacles, des comédies musicales et des musées avant votre départ, vous éviterez les longues files d'attente sur place. N'hésitez pas à nous contacter si l'activité, le billet de concert, l'exposition ou les conseils d'initiés pour la ville qui vous intéresse ne sont pas répertoriés. Nous nous réjouissons de pouvoir vous aider à organiser votre voyage interville et à rendre votre séjour aussi parfait que possible.

Icônes en un coup d'œil

Ces icônes nous permettent d'évaluer des hôtels selon des critères cohérents. Grâce à eux, vous distinguez en un instant les hôtels répondant le mieux à vos besoins. Les détails de l'offre concernée se trouvent dans le descriptif de l'hôtel.

Classification des hôtels

Outre la classification officielle des catégories établies par le pays en question, nous classons les hôtels selon nos propres critères, parfois un peu plus stricts et permettant une meilleure comparaison.

Hôtel ★★★★★ / ★★★★★
Hôtel de première classe / de luxe à l'ambiance cosmopolite. Le service remarquable et le confort élevé des installations et des chambres cadrent avec le niveau de cette catégorie. L'accent est mis ici sur une cuisine excellente et diversifiée. Les établissements bénéficient d'un emplacement privilégié. Un code vestimentaire conforme est ici de rigueur.

Hôtel ★★★★
Les hôtels de classe moyenne supérieure / hôtels de première classe se distinguent par des chambres confortables, la plupart avec téléphone, chaîne hi-fi, TV, etc. De bons restaurants, un service efficace et soigné, des salons spacieux, une piscine, un bar et une large offre sportive sont quasiment la règle. Décontractés ou élégants, les clients ayant de hautes exigences s'y sentent comme chez eux.

Hôtel ★★★
Hôtels de classe moyenne ou appartements modernes. Les chambres, aménagées avec goût, distillent une ambiance accueillante. Piscine, bar, discothèque et autres divertissements répondent également présent.

Hôtel ★★
Hôtels ou appartements plus simples et fonctionnels proposant un service restreint. L'infrastructure se limite souvent à la réception, aux chambres et à la piscine éventuellement. Pour cette sélection d'hôtels, la propreté est au premier plan.

★
Ce symbole représente une classification intermédiaire à la catégorie supérieure suivante.

Évaluations client

Tous les hôtels sont assortis de l'évaluation TripAdvisor qui fait office de complément d'informations.

- ●●●●● Excellent
- ●●●●○ Très bon
- ●●●○○ Moyen
- ●●○○○ Médiocre
- ●○○○○ Horrible

tripadvisor

Nos TOP favoris

Les logements marqués par ce signe ont été désignés par nos chargés de produits comme faisant partie des TOP favoris, car ils se distinguent notamment par un rapport prix-prestation très bon, un emplacement, une architecture ou des caractéristiques superbes.

TOP

Hotelplan

Votre agence, un partenaire fort

Nous faisons de notre mieux pour que vos vacances correspondent à vos attentes. Mais si l'inattendu devait se présenter, il est primordial que vous puissiez compter sur la fiabilité d'une agence de voyages partenaire.

Conseil personnalisé

En qualité de partenaire compétent et serviable, nous sommes à votre disposition avant, pendant et après le voyage. Nos collaborateurs professionnels vous dispensent leurs conseils dans nos 104 succursales et dans plusieurs centaines d'agences suisses indépendantes.

À chacun son bonheur

Nos offres vous mènent aux destinations les plus belles et les plus prisées du monde. Lors d'un entretien en personne, nous trouvons l'offre adaptée aux besoins et au budget de chacun.

Votre argent est en sécurité

Notre entreprise est membre du Fonds de garantie de la branche suisse du voyage et se porte garant des montants que vous avez versés lors de la réservation d'un voyage à forfait.

Argent comptant, facture ou carte de crédit?

Avec nous, vous pouvez déterminer votre mode de paiement: en espèces, sur facture ou par carte de crédit.

Permanence téléphonique

En cas d'urgence, vous pouvez nous joindre à n'importe quel moment à notre numéro de permanence téléphonique. Ce dernier figure sur votre documentation de voyage.

Visa

Chaque pays applique ses propres règles en matière de visa et de durée du séjour. Nous nous chargeons volontiers de vous procurer le visa nécessaire.

Retour à la maison garanti

Si vous réservez un voyage chez nous, nous veillons, dans le cas d'événements extraordinaires (faillite de compagnies aériennes, troubles dans le pays de vacances, grèves ou encore catastrophes naturelles), à ce que vous puissiez rentrer chez vous le plus rapidement possible et intervenons sur place.

Assurance voyage

Nous vous proposons une protection personnelle à des conditions attrayantes avant et pendant le voyage. L'assurance multirisque de l'EUROPÉENNE Assurances Voyages SA couvre vos vacances et voyages de manière optimale.

Durabilité

Voyager durablement

Vous pouvez compenser les émissions de votre vol ou de votre croisière dans votre agence de voyages ou sur **https://hotelplan-suisse.myclimate.org/fr**. L'argent perçu est injecté dans un projet de protection du climat de myclimate au Brésil. Nous aussi compensons nos vols d'affaires depuis 2006.

Que seraient des vacances sans paysages intacts, sans personnel hôtelier satisfait, ni population locale bienveillante? Désireux d'offrir des vacances équitables, l'organisme Travelife s'engage en établissant pour des hôtels des normes socio-environnementales. Choisir un logement Travelife, c'est s'engager en faveur du bien-être de tous les collaborateurs de l'hôtel. Pour obtenir une liste des logements certifiés Travelife, rendez-vous sur **www.hotelplan-suisse.ch/hotels-durables**.

Humanité et environnement

Selon les estimations de l'UNICEF, près de deux millions de mineurs sont contraints à la prostitution chaque année. Nous dénonçons ces actes. En 2003, nous étions déjà le premier voyagiste suisse à signer le code de conduite The Code visant la protection des enfants de l'exploitation sexuelle dans le secteur du tourisme. Nous faisons donc appel à votre courage civique et vous demandons de signaler à votre guide ou à l'Office fédéral de la police tout fait observé vous paraissant suspect via ce formulaire à l'adresse **www.ne-detournez-pas-le-regard.ch**.

Nous nous engageons également en faveur de l'homme, des animaux et de la nature. Les détails concernant notre engagement en faveur de la durabilité et nos conseils pour une contribution active figurent sur **www.hotelplan-suisse.ch/fr/durabilite**.

Nos partenaires

myclimate shape our future

Travelife Sustainability in tourism

The Code – We protect children from sex tourism.

Encore plus de vacances? Hotelplan 24 h sur 24

Site Internet

Vous trouverez vos vacances de rêve sur notre site Hotelplan. Laissez libre cours à votre inspiration au gré des destinations de vacances les plus appréciées de nos clients ou de vos recherches d'hôtels! Nous sommes là pour vous, en ligne ou à l'agence de voyages.
Visitez maintenant: hotelplan.ch

Newsletter

Grâce à la newsletter d'Hotelplan, vous êtes toujours au fait des offres spéciales attrayantes et des nouveautés produits. En outre, vous recevez de précieux conseils sur la thématique du voyage.
Abonnez-vous maintenant: www.hotelplan.ch/newsletter

Blog de vacances

Notre blog de vacances Hotelplan vous propose des conseils d'initiés pour vos vacances. Les rubriques Culture, Sport, Musique, Cuisine, Art, etc. comportent des informations intéressantes sur diverses destinations de vacances.
Lisez maintenant: blog.hotelplan.ch

Appli Holiday Box

L'appli Holiday Box permet la recherche et la réservation de vacances de façon plus décontractée que jamais. Vous bénéficiez d'une multitude d'avantages dont tous les services et fonctions du site www.hotelplan.ch. Grâce à votre appli Holiday Box, vous pouvez facilement télécharger vos documents de voyage sur votre smartphone. Vous en disposez ainsi à tout moment.

Available on the App Store | Android App on Google play

Suivez-nous!

Amsterdam

Amsterdam a su conserver ses traditions et son histoire, tout en se modernisant. La métropole branchée allie architecture contemporaine, canaux pittoresques, bars chics et cafés bruns typiques.

Guide de la ville

Quartier des canaux: riche de plus de 10 000 monuments historiques, cet extraordinaire quartier s'étend entre le centre-ville et le Rijksmuseum, imposant musée érigé face à un canal bordé de maisons et emprunté par des péniches habitées.
Maison Anne Frank: ce site est le plus célèbre de la ville. On franchit une porte dérobée pour pénétrer dans le petit appartement de l'annexe de la maison, lequel a servi de cachette à la famille Frank pendant la deuxième guerre mondiale.
La Westerkerk: cette église possédant le plus haut clocher de la ville offre une vue panoramique saisissante. Non loin se trouve une petite sculpture d'Anne Frank.
Rijksmuseum: ce riche «trésor d'histoire et d'art» permet d'admirer des œuvres célèbres telles que «La Ronde de nuit» de Rembrandt.
Musée Van Gogh: le musée possède la plus grande collection du monde d'œuvres de Vincent van Gogh.
Oude Kerk: situé dans le Quartier rouge, cet édifice est le plus ancien d'Amsterdam. Le carillon retentit tous les samedis à 16 h.
Magere Brug: ce pont-levis typiquement hollandais arbore d'innombrables lampions se reflétant à la surface de l'eau.

Découvrir la ville

Culture: le parc Vondel organise en été concerts et représentations en plein air. Le Jordaan, quartier bien connu, est traversé par des ruelles, des boutiques dans le vent, des restaurants modernes côtoyant des cafés empreints de tradition.
Gastronomie: vous trouverez des Hagelslag (paillettes de chocolat), des Pindakaas (beurre de cacahuète), des drops – réglisses disponibles en versions sucrée et salée –, ou encore des Salmiakki. Autres mets culinaires à découvrir ou redécouvrir? Les crêpes, déclinées de mille et une façons, à déguster dans un Pannekoekenhuis. Les Appeltat, tartes aux pommes et les Matjes, premiers harengs de la saison sont également des spécialités.
Shopping: tandis que la Kalverstraat, le Damrak et la Leidsestraat concentrent des commerces dit classique, le quartier de P.C. Hooftstraat est plutôt l'épicentre des griffes de luxe.
Vie nocturne: en soirée, il se passe toujours quelque chose près de la Leidseplein, la Rembrandtplein et la Spui. Les clubs sont ouverts de 22 h à 4 h du matin, voire 5 h le week-end. Mais pour profiter d'un moment de calme, les bars ne manquent pas.
Conseil d'initié: le Supperclub propose un concept dînatoire innovant et audacieux; avec chaque soir un thème différent, personne ne sait à quoi s'attendre.

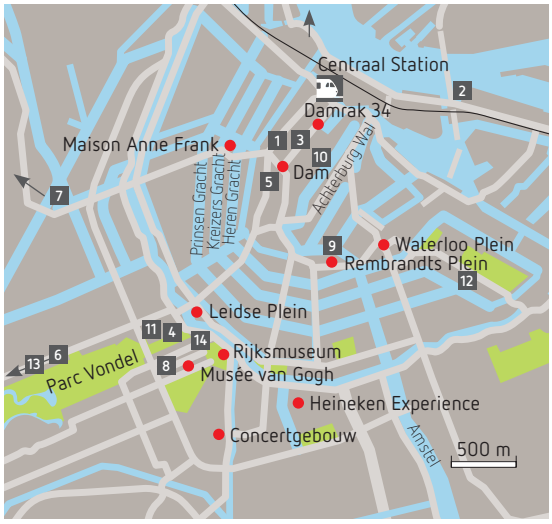

Hôtels	Page
1 Swissôtel Amsterdam	9
2 Mövenpick Amsterdam City Centre	9
3 Amsterdam de Roode Leeuw	10
4 Catalonia Vondel Amsterdam	10
5 NH City Centre Amsterdam	10
6 Corendon Vitality Amsterdam	10
7 XO Hotels Park West	10

Hôtels	Page
8 Max Brown Hotel Museum Square	10
9 Hotel Eden	11
10 Rho Hotel	11
11 Hotel Prinsen	11
12 Hotel Lancaster	11
13 King's Court	11
14 Hotel Cornelisz	11

Balade et dîner sur les canaux

Découvrez le côté le plus romantique et le plus beau d'Amsterdam tout en dégustant des délices culinaires dans une ambiance élégante. Menu composé de 4 plats, vin et bière compris.

Langues: français, allemand, anglais, italien
Durée: env. 2 heures

à p. de CHF 111 par personne

AMS EXC066 4066

Rotterdam, Delft, La Haye

Points d'orgue de ce tour d'une journée: Rotterdam (Euromast compris), Delft (avec la visite d'une poterie) et le Palais de la Paix à La Haye. Vous pouvez également découvrir la Hollande en miniature: Madurodam. Sans repas.

Langues: français, allemand, anglais, italien
Durée: env. 9 heures

à p. de CHF 99 par personne

La Haye

AMS EXC057 4057

Volendam, Marken et moulins à vent

Visite des 3 villages pittoresques: Volendam, Marken et Zaanse Schans ainsi que d'un des fameux moulins à vent, d'une fromagerie et d'un atelier de sabots. Sans déjeuner, avec audioguide.

Langues: français, allemand, italien, anglais
Durée: env. 5 h 30

à p. de CHF 66 par personne

AMS EXC059 4059

Keukenhof, le paradis des fleurs

21.3 – 10.5.20. Incontournable pour les visiteurs de la Hollande! Vous longez les superbes champs de tulipes entre Haarlem et Leiden. Une tapisserie florale s'étend à perte de vue dans une palette inouïe de couleurs en constituant le jardin mondialement célèbre de Keukenhof.

Langues: français, allemand, anglais, italien
Durée: env. 5 heures

à p. de CHF 66 par personne

AMS EXC058 4058

Swissôtel Amsterdam

Damrak 96 Catégorie officielle **** 111 chambres

Hôtel quatre étoiles populaire et moderne de la chaîne Swissôtel, situé directement au Dam et caché derrière une façade historique du XIXe siècle.

Situation Au centre, directement au Dam devant le palais royal et donc au cœur même de la vieille ville d'Amsterdam et de la rue commerciale. Arrêt de tram Dam devant l'hôtel. À 800 m de la gare centrale.

Infrastructure Hall de réception, Internet sans fil et coin Internet gratuits. Restaurant à la carte international avec boulangerie, épicerie fine, bar. Salle de remise en forme.
Logement Spacieuses et élégantes, les chambres ont bain ou douche, WC, sèche-cheveux; téléphone, TV, Internet sans fil gratuit, coffre-fort, machine Nespresso, bouilloire, climatisation. Service en chambre.

B2B: z-25790

à partir de CHF 125
par pers./nuit en double Deluxe, avec petit déjeuner, p. ex. le 24.8.20
hotelplan.ch/z-25790

WLAN gratuit

Mövenpick Amsterdam City Centre

Piet Heinkade 11 Catégorie officielle **** 408 chambres

L'architecture moderne, l'aménagement tendance et l'excellence de Mövenpick sont les atouts de ce confortable établissement situé sur le port d'Amsterdam.

Situation Au bord du fleuve IJ, à côté du terminal passagers du port. À 1 km du centre et de la gare centrale (navette gratuite jusqu'à la gare centrale). À 4 km du célèbre musée Van Gogh. Tram «Muziekgebouw/Bimhuis» devant l'hôtel.
Infrastructure Hall de réception avec Internet sans fil gratuit et bar. Restaurant à la carte international. Espace bien-être (gratuit pour les hôtes de l'hôtel) avec salle de remise en forme, 2 saunas, espace douches, fontaine de glace et massages. Itinéraire de jogging le long des docks.
Logement Aménagées avec goût, les confortables **chambres doubles Classic** (26 m²) ont bain ou douche, WC, sèche-cheveux; téléphone, TV, Internet sans fil gratuit, minifrigo, bouilloire, coffre-fort et climatisation. Divan-lit pour troisième personne sur demande (payant). Service en chambre.

AMS MOEVEN 0150

à partir de CHF 145
par pers./nuit en double, avec petit déjeuner, p. ex. le 20.7.20
hotelplan.ch/z-76215

TOP

WLAN gratuit

Amsterdam de Roode Leeuw

Damrak 93 – 94 79 chambres

Cet hôtel traditionnel bénéficie d'un emplacement d'exception. Son restaurant «de Roode Leeuw» est réputé pour sa cuisine hollandaise.

Situation À 100 m du fameux Dam et à 700 m de la gare Amsterdam Centraal.
Infrastructure Hall de réception, restaurant.
Logement Confortablement aménagées, les chambres ont bain ou douche, WC, sèche-cheveux; TV, Internet sans fil gratuit, radio, minibar, coffre-fort payant, bouilloire et climatisation.

AMS AMSTER 0114

à partir de CHF 123
par pers./nuit en double,
sans repas, p. ex. le 3.8.20
hotelplan.ch/z-7687

Catalonia Vondel Amsterdam

Vondelstraat 26 – 30 83 chambres

Situé au cœur d'Amsterdam, cet hôtel de charme est aménagé avec goût.

Situation Maison en brique du XVIIIe siècle, à 200 m de la Leidseplein et du Vondelpark.
Infrastructure Réception, salon, Restaurant à la carte, bar.
Logement Chambres modernes au style unique avec douche, WC, sèche-cheveux, TV, Internet sans fil gratuit, minibar, bouilloire, coffre-fort payant.

B2B: z-58846

à partir de CHF 85
par pers./nuit en double,
sans repas, p. ex. le 10.5.20
hotelplan.ch/z-58846

NH City Centre Amsterdam

Spuistraat 288 – 292 213 chambres

Hôtel rénové et moderne de première classe, aux abords des canaux.

Situation En plein cœur d'Amsterdam, à 500 m du Dam. À côté du restaurant célèbre «D'Vijiff Vlieghen».
Infrastructure Réception, salon. Restaurant à la carte, bar, salle de petit déjeuner, jardin d'hiver et salon. Salle de remise en forme. Parking payant.
Logement Chambres avec douche ou bain, WC, sèche-cheveux, téléphone, TV, TV à péage, Internet sans fil gratuit, bouilloire et choix d'oreillers.

B2B: z-31715

à partir de CHF 89
par pers./nuit en double,
sans repas, p. ex. le 20.4.20
hotelplan.ch/z-31715

Corendon Vitality Amsterdam

Aletta Jacobslaan 7 263 chambres

L'hôtel séduit par son infrastructure moderne et son espace bien-être.

Situation À 4 km du centre-ville. À 200 m de l'arrêt du tram.
Infrastructure Hall de réception, restaurant, bar avec terrasse. Grand espace bien-être avec soins, remise en forme et piscine couverte (payants).
Logement Modernes et confortables, les chambres ont douche, WC, sèche-cheveux; TV, Internet sans fil gratuit, coffre-fort payant, minifrigo, bouilloire et climatisation.

B2B: z-407908

à partir de CHF 53
par pers./nuit en double,
sans repas, p. ex. le 12.7.20
hotelplan.ch/z-407908

XO Hotels Park West

Molenwerf 1 257 chambres

Situé à l'ouest du centre, cet élégant hôtel possède une infrastructure complète.

Situation À 13 minutes en transport en commun de la gare centrale.
Infrastructure Réception, bar, restaurant, terrasse exposée au soleil.
Logement Spacieuses et modernes, les chambres sont joliment aménagées et offrent les agréments suivants: grande douche, WC, sèche-cheveux, téléphone, TV à écran plat, Internet sans fil (gratuit), coffre-fort, machine Nespresso, minibar, climatisation.

B2B: z-297694

à partir de CHF 54
par pers./nuit en double,
sans repas, p. ex. le 5.7.20
hotelplan.ch/z-297694

Max Brown Museum Square

Jan Luijkenstr. 40 65 chambres

Hôtel design avec une ambiance unique, un service chaleureux et familier dans le célèbre quartier des musées.

Situation Calme, à quelques pas de la Museumplein et des musées Van Gogh et Stedelijk et du Rijksmuseum.
Infrastructure Hall de réception, salle TV; salle de petit déjeuner, bar.
Logement Chambres avec bain ou douche, WC, sèche-cheveux; TV, radio, Internet sans fil (gratuit) et coffre-fort.

B2B: z-7080

à partir de CHF 85
par pers./nuit en double,
avec petit déjeuner, p. ex. le 9.11.20
hotelplan.ch/z-7080

Hôtel Eden Amsterdam

###

Amstel 144 218 chambres

Hôtel situé au bord de l'Amstel.

Situation À 200 m de la Rembrandtplein animée avec ses nombreux cafés, bars et restaurants.
Infrastructure Hall de réception, Internet sans fil gratuit. Brasserie française et bar.
Logement Confortables et élégantes, les chambres ont bain ou douche, WC, sèche-cheveux; téléphone, TV, Internet sans fil gratuit, coffre-fort gratuit, climatisation.

B2B: z-8925

à partir de CHF 87
par pers./nuit en double,
sans repas, p. ex. le 7.6.20
hotelplan.ch/z-8925

RHO Hotel

###

Nes 5–23 170 chambres et suites

Hôtel urbain traditionnel idéalement situé au cœur de la vieille ville.

Situation Dans une rue calme du centre. À 100 m de la place principale du Dam. À 900 m de gare centrale d'Amsterdam.
Infrastructure Hall de réception avec lounge et Internet sans fil gratuit. Salle de petit déjeuner et bar. Parking payant.
Logement Les chambres confortables ont bain ou douche, WC, sèche-cheveux, téléphone, TV, Internet sans fil gratuit, coffre-fort, minifrigo.

AMS HOTRHO 0138

à partir de CHF 135
par pers./nuit en double,
avec petit déjeuner, p. ex. le 15.7.20
hotelplan.ch/z-20311

Hôtel Prinsen

###

Vondelstraat 36 – 38 45 chambres

Ce charmant hôtel se situe dans un endroit tranquille et central près de Leidseplein.

Situation À 300 m du Vondelpark et 400 m de Leidseplein.
Infrastructure 2 bâtiments historiques. Hall de réception, salle de petit déjeuner, bar; jardin. Petit déjeuner-buffet.
Logement Les chambres ont bain ou douche, WC, sèche-cheveux, téléphone, TV, Internet sans fil gratuit, coffre-fort payant. Les **chambre Deluxe**, lumineuses et spacieuses, ont baignoire en plus.

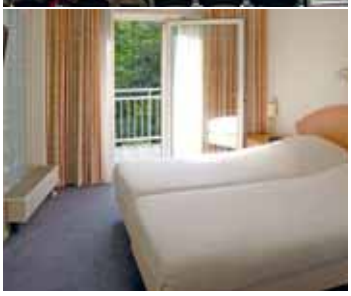

AMS PRINSE 0121

à partir de CHF 65
par pers./nuit en double,
avec petit déjeuner, p. ex. le 5.7.20
hotelplan.ch/z-79925

Hôtel Lancaster Amsterdam

###

Plantage Middenlaan 48 91 chambres

Idéalement situé dans la partie la plus verte de la ville, l'hôtel se trouve dans une magnifique maison de maître d'Amsterdam avec des chambres élégamment meublées.

Situation En face du zoo Artis et à 300 m du jardin botanique.
Infrastructure Hall de réception, salle de petit déjeuner.
Logement Élégantes, les chambres ont douche, WC, sèche-cheveux; téléphone, TV, Internet sans fil gratuit, coffre-fort, bouilloire, climatisation.

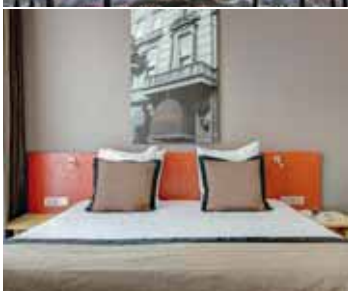

B2B: z-15898

à partir de CHF 77
par pers./nuit en double,
sans repas, p. ex. le 7.6.20
hotelplan.ch/z-15898

Hôtel King's Court

###

Delflandlaan 4 98 chambres

Hôtel ouvert en 2016, bien situé avec de bonnes liaisons pour la vieille ville historique.

Situation À 500 m du Rembrandtpark, à 100 m de l'arrêt de tram et à 500 m du métro. À 10 minutes de métro de la gare centrale.
Infrastructure Hall de réception, salle de petit déjeuner, bar. Parking payant.
Logement Les chambres aux couleurs chaudes ont douche, WC, sèche-cheveux; téléphone, TV, Internet sans fil gratuit, coffre-fort, minibar, bouilloire, climatisation.

B2B: z-436826

à partir de CHF 63
par pers./nuit en double,
avec petit déjeuner, p. ex. le 6.7.20
hotelplan.ch/z-436826

Hôtel Cornelisz

###

PC Hooftstraat 24–28 51 chambres

Hôtel populaire dans le style des années 1960/70 sur la rue commerçante la plus exclusive d'Amsterdam.

Situation À proximité de nombreux musées, comme le musée Van Gogh ou le Vondelpark.
Infrastructure Hall avec réception, salon, salon de TV, salle de petit déjeuner, petit terrasse sur le toit.
Logement Les **chambres** modernes avec bain ou douche, WC, sèche-cheveux; téléphone, TV par sat., Internet sans fil (gratuit), coffre-fort (payant), bouilloire, climatisation.

B2B: z-56043

à partir de CHF 51
par pers./nuit en double,
avec petit déjeuner, p. ex. le 3.11.20
hotelplan.ch/z-56043

Athènes

L'Antiquité classique flirte avec la modernité. Ici, joie de vivre et chaos vont de pair. Passionnante, surprenante et enchanteresse, Athènes la méconnue suscite l'enthousiasme plus que jamais!

Plaka

Guide de la ville

Acropole: monument incontournable. L'ascension ne se fait certes pas sans effort, mais sera récompensée par le panorama superbe sur la ville.
Musée de l'Acropole: ce sont plus de 4000 œuvres à admirer.
Parthénon: véritable incarnation de la perfection, ce temple est une œuvre architecturale de l'Antiquité.
Temple d'Hephaistos: impressionnant! Bâtiment doré érigé sur la colline de l'Agora.
Lycabette: cette colline offre la plus belle vue sur Athènes et les environs. Sublime au coucher du soleil!
Anafiótika: situé sur le flanc nord-est du plateau rocher de l'Acropole, ce quartier haut en couleur abrite maisons chaulées et dédales de ruelles rappelant les villages des Cyclades.
Musée Benaki: appartenant à l'État, ce musée est le seul à rassembler une collection couvrant toutes les époques de l'histoire grecque.
Aréopage: cette colline de rochers à l'ouest de l'Acropole offre une vue spectaculaire sur la ville.
Pláka: situé en contrebas de l'acropole, cet ancien quartier d'Athènes déploie une zone piétonne et des ruelles bordées de tavernes et de cafés.

Découvrir la ville

Culture: l'Hellenic Festival, plus grand festival d'Athènes, propose opéras, ballets, concerts, comédies musicales et pièces de théâtre entre mai et septembre. Pour admirer des œuvres d'art uniques, la Technohoros Art Gallery est l'adresse incontournable.
Gastronomie: les tavernes des halles d'Athènes sont ouvertes en continu et proposent une variété de soupes. Un tour gastronomique vous permettra de découvrir les marchés pour y goûter les meilleures spécialités traditionnelles.
Shopping: avec plus de 850 griffes différentes, le magasin phare de la chaîne de mode Attika se trouve dans un bâtiment néoclassique non loin de la place Syntagma. La place Kolonaki est l'épicentre des boutiques de luxe, centres commerciaux, restaurants et cafés. On y trouve tout ce qui est chic et cher. Vous trouverez des souvenirs de jeunes designers grecs chez «Forget me not» dans le quartier de Plaka.
Vie nocturne: les Athéniens fréquentent des restaurants tels que le Pinelopi & Mnistires (réservation de rigueur) qui sert des plats délicieux accompagnés de musique.
Conseil d'initié: situé dans le centre commercial Athenian Capitol, l'Hellenic Motor Museum offre un contraste avec les pierres datant de l'Antiquité.

Hôtels		Page
1	Wyndham Grand Athens	13
2	Electra Palace Hôtel Athens	13
3	Electra Hotel Athens	14
4	Hôtel Fresh	14
5	Acropolis Hill Hôtel	14
6	Achilleas Hôtel	14
7	Arion Hôtel Athens	14
8	Athens Center Square Hôtel	14

Tour d'Athènes

Commencez la visite d'Athènes par un trajet matinal vous transportant de l'Antiquité à l'époque moderne. Ce tour vous conduit entre des ruines d'une belle architecture et des chefs-d'œuvre du présent. Le tour complet se termine par une visite de l'Acropole, le symbole d'Athènes.

Langue: anglais
Durée: env. 3 heures

à p. de CHF 84 par personne

ATH EXC051 4051

Cap Sounion

Lors d'une excursion d'une demi-journée, découvrez Athènes et ses environs en vous rendant au cap Sounion et au temple de Poséidon. Admirez la vue sur les superbes paysages naturels. Rendez-vous vers les régions les plus historiques et paradisiaques de la Grèce, à la pointe sud de l'Attique.

Langue: anglais
Durée: env. 4 heures

à p. de CHF 69 par personne

ATH EXC052 4052

Temple de Poséidon

Delphes

Découvrez un des sites les plus anciens de la Grèce: Delphes. Vous contemplez les ruines du temple d'Apollon et du théâtre, puis vous visitez le musée de Delphes. L'ancienne ville située au cœur d'un décor spectaculaire fut, durant des siècles, considérée par le monde grec comme le centre culturel et religieux ainsi que le symbole de l'unité.

Langue: anglais
Durée: 10 heures

à p. de CHF 149 par personne

ATH EXC053 4053

Mycènes, Nauplie et Épidaure

Découverte de quelques-uns des plus beaux endroits du Péloponnèse: le canal de Corinthe, le site archéologique de l'ancienne Mycènes, Nauplie, la première capitale de la Grèce moderne. La charmante ville portuaire est dominée par la forteresse vénitienne de Palamède, d'où l'on aperçoit l'île-forteresse de Bourdzi. Découverte de la superbe acoustique du très bien conservé théâtre d'Épidaure.

Langue: français
Durée: 10 heures

à p. de CHF 157 par personne

ATH EXC054 4054

Nauplie

Wyndham Grand Athens

2, Megalou Alexandrou Catégorie officielle ***** 276 chambres

Cet hôtel de luxe au cœur d'Athènes comblera les plus exigeants.

Situation Centrale, à proximité des curiosités telles que l'Acropole (2 km) ou le mont Lycabette (3 km). Station de métro: Metaxourgeio.
Infrastructure Hall de réception, restaurant à la carte, salon-café. Toit-terrasse avec belle piscine (ouverte selon saison), restaurant à la carte et bar offrant une superbe vue sur la ville. Salle de remise en forme, sauna, massages et soins de beauté payants. Parking payant. Petit déjeuner-buffet.
Logement Agréables et lumineuses, les chambres (28 m²) ont douche, WC, sèche-cheveux, peignoir, chaussons; téléphone, TV, Internet sans fil gratuit, coffre-fort payant, minibar, bouilloire, machine à expresso, climatisation. Vue ville. Chambres triples sur demande.

ATH WYNHAM 0143

à partir de CHF 97
par pers./nuit en double,
avec petit déjeuner, p. ex. le 14.6.20
hotelplan.ch/z-602479

De luxe
WLAN gratuit

Electra Palace Hotel Athens

18, Nikodimou Catégorie officielle ***** 155 chambres

Au cœur de la vieille ville d'Athènes, cet hôtel offre chic urbain allié à de beaux agréments.

Situation Au centre et proche des innombrables commerces et divertissements, à 300 m de la place Syntagma et de la zone piétonnière.
Infrastructure Hall de réception avec bar. Au rez-de-chaussée, restaurant à la carte servant une cuisine méditerranéenne; au 5e étage, restaurant à la carte proposant des spécialités grecques. Salle de remise en forme. Sauna, piscine couverte, bain à remous. Massages payants. Parc soigné avec terrasse; au 4e étage, petite piscine avec terrasse, bar et belle vue sur l'Acropole. Petit déjeuner-buffet.
Logement Les chambres (25–28 m²) ont bain, WC, sèche-cheveux, peignoir et chaussons; téléphone, TV, Internet sans fil gratuit, minibar payant, bouilloire, coffre-fort, climatisation gratuite à réglage centralisé. Les **chambres doubles Superior** ont le même aménagement de base mais vue sur l'Acropole.

B2B: z-431

à partir de CHF 146
par pers./nuit en double,
avec petit déjeuner, p. ex. le 3.5.20
hotelplan.ch/z-431

De luxe
WLAN gratuit

Electra Hotel Athens

####

5, Ermou 109 chambres

Cet hôtel séduisant de classe moyenne supérieure se situe au cœur d'Athènes.

Situation Au centre, dans la rue Ermou (zone piétonnière), la rue marchande la plus connue.
Infrastructure Réception. Restaurant, café et bar. Petit déjeuner-buffet. Les clients peuvent utiliser gratuitement la piscine et la salle de remise en forme de l'hôtel affilié Electra Palace.
Logement Les chambres ont bain ou douche, WC, sèche-cheveux, TV, Internet sans fil gratuit, minibar, coffre-fort, climatisation à réglage central; balcon.
B2B: z-12036

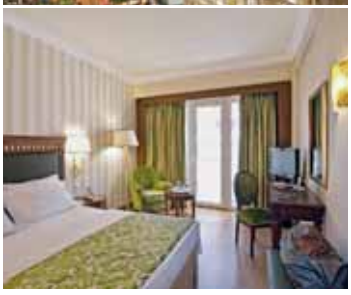

à partir de CHF 109
par pers./nuit en double,
avec petit déjeuner, p. ex. le 12.7.20
hotelplan.ch/z-12036

Fresh Hotel

####

26, Sofokleous 133 chambres

Hôtel design moderne au centre avec piscine sur le toit-terrasse.

Situation À 1,5 km de la place Syntagma et de la rue commerçante Ermou.
Infrastructure Hall de réception; bar. Salle de remise en forme. Sauna. Yoga et massages payants. Toit-terrasse avec snack-bar et piscine (ouverte en saison). Petit déjeuner-buffet.
Logement Les chambres ont bain ou douche, WC, sèche-cheveux, peignoir; TV, Internet sans fil gratuit, coffre-fort, minibar, climatisation gratuite à réglage individuel; balcon ou terrasse.
ATH FREATH 0127

à partir de CHF 76
par pers./nuit en double Standard,
avec petit déjeuner, p. ex. le 1.7.20
hotelplan.ch/z-426

Acropolis Hill Hôtel

####

7, Mousson 37 chambres

Emplacement de choix, vue sur l'acropole, design, ambiance chaleureuse.

Situation Au pied de la colline de Philopappos, à 600 m de l'Acropole et à 2 km de la place Syntagma.
Infrastructure Hall de réception; salle de petit déjeuner, snack-bar, Bibliothèque et toit-terrasse. Piscine dans le patio (ouverte en saison).
Logement Modernes, les chambres ont douche, WC, sèche-cheveux; téléphone, TV par sat., Internet sans fil gratuit, coffre-fort payant, minibar, climatisation; balcon. Service en chambre.
B2B: z-429

à partir de CHF 68
par pers./nuit en double Standard,
avec petit déjeuner, p. ex. le 18.4.20
hotelplan.ch/z-429

Achilleas Hotel

####

21, Lekka 34 chambres

Hôtel familial trois étoiles dans une rue latérale calme, au cœur d'Athènes.

Situation Dans une rue latérale calme, mais situation centrale.
Infrastructure Salle de TV, Internet sans fil gratuit. Salle de petit déjeuner et bar. Parking payant dans les environs.
Logement Les **chambres doubles** (18 – 25 m²) ont bain ou douche, WC, sèche-cheveux; téléphone, TV, Internet sans fil gratuit, minifrigo, divan-lit, coffre-fort payant, climatisation; vue ville.

ATH ACHILL 0113

à partir de CHF 41
par pers./nuit en double Cityview,
avec petit-déjeuner, p. ex. le 30.4.20
hotelplan.ch/z-7069

Arion Hotel Athens

####

18, Agiou Dimitriou 51 chambres

L'hôtel de charme est situé au centre de Psirri, à la lisière de la vieille ville.

Situation Centrale, à 500 m des multiples tavernes, bars et petits commerces de la vielle ville.
Infrastructure Vaste hall de réception avec salon. Salle de petit déjeuner et bar. Le toit-terrasse au 7e étage déploie une vue magnifique sur l'Acropole.
Logement Modernes et claires, les chambres ont bain ou douche, WC, sèche-cheveux; TV, Internet sans fil gratuit, réfrigérateur, coffre-fort, climatisation et vue ville.
ATH ARIATH 0121

à partir de CHF 61
par pers./nuit en double Standard,
avec petit déjeuner, p. ex. le 29.4.20
hotelplan.ch/z-51968

Athens Center Square Hôtel

####

15, Aristogitonos 54 Chambres

Hôtel design trois étoiles dans un très bon emplacement.

Situation Emplacement idéal, beaucoup de sites touristiques importants à proximité de l'hôtel.
Infrastructure Salon et Internet sans fil (gratuit). Salle de petit-déjeuner, lounge-bar et toit-terrasse avec magnifique vue sur l'Acropole.
Logement Les chambres ont bain ou douche, WC, sèche-cheveux; téléphone, TV, Internet sans fil (gratuit), réfrigérateur, coffre-fort, climatisation/chauffage.

à partir de CHF 56
par pers./nuit en double Standard,
avec petit déjeuner, p. ex. le 24.5.20
hotelplan.ch/z-205389

Bangkok

Bangkok, la ville la plus visitée du monde, mérite plus qu'une simple escale! Explorez-la depuis l'eau, plongez-vous dans sa vie nocturne captivante, faites du shopping ou déplacez-vous en tuk-tuk.

The Grand Palace

Guide de la ville

Chinatown: chaotique, colorée, vivante, réputée pour sa cuisine de rue.
La vieille ville: zone des globe-trotteurs, à proximité du Grand Palais et du Wat Pho.
Parc Lumphini: l'oasis verte de Bangkok est une invitation à la détente, au pédalo ou à une séance de sport publique, à laquelle participent des centaines de personnes.
Musée national: plongez dans l'histoire et l'art thaïlandais. Guide francophone sur demande (plus d'informations sur place).
Marché de Pratunam: un marché animé dans des ruelles étroites, proposant restauration abordable et choix de vêtements, bijoux, chaussures et accessoires.
Siam: la meilleure rue commerçante de Bangkok abritant centres commerciaux, boutiques, cinémas, Hard Rock Cafe, hôtels et banques.
Silon: délicieux restaurants, marché nocturne de Patpong, bonne desserte par les transports publics.
Sukhumvit: la plus longue rue de Thaïlande connue pour sa vie nocturne et ses nombreuses possibilités de restauration.
Riverside: vue fantastique, un peu loin du centre ville de Bangkok, assez cher. Entreprendre une croisière fluviale est une expérience inoubliable, surtout le soir!
Wat Phra Kaeo et le palais royal: le temple du Bouddha d'émeraude se trouve dans l'ancien palais royal. Tout Thaïlandais vient ici au moins une fois. dans sa vie. **Attention:** il est conseillé de se couvrir les jambes et les épaules, pour éviter de devoir louer des vêtements.

Découvrir la ville

Culture: de nombreux temples et statues de Bouddha sont à découvrir. Le Wat Saket, temple situé sur une colline, est accessible par 318 marches le long des statues et des cascades.
Gastronomie: la cuisine de rue thaïlandaise n'est à manquer sous aucun prétexte! Il est aussi possible de s'inscrire à un cours de cuisine sur cookly.me, également disponible pour les végétaliens. La visite d'un marché local fait souvent partie du cours.
Shopping: marché nocturne ou centre commercial? Chinatown ou Riverside? Vous avez l'embarras du choix. Si vous aimez l'excentricité, ne manquez pas le Papaya Vintage Shop! Wat Suan Kaew, un genre de marché aux puces avec une vaste offre à des prix très intéressants, vaut également le détour.
Vie nocturne: outre le quartier rouge de Patpong, la ville a beaucoup à offrir: bars sur les toits, croisières dîner et jazz et quelques bons clubs. Sur la Khao San Road, la fête bat son plein nuit et jour.
Conseil d'initié: prévoyez une excursion à Ko Kret, cette île de rêve, située à une heure du centre, propose des délices authentiques: fleurs d'orchidées frites et, pour les plus courageux, un œuf millénaire…

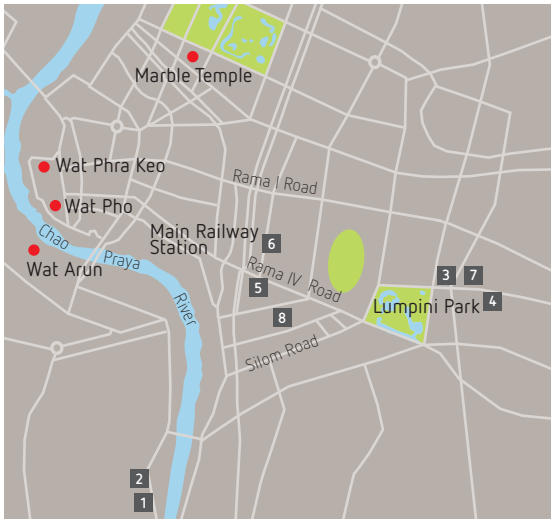

Hôtels	Page
1 Ananatara Riverside	16
2 Avani+ Riverside Bangkok	16
3 Mövenpick Hotel Sukhumvit 15	17
4 Novotel Bangkok Sukhumvit 20	17
5 Pathumwan Princess	17
6 Siam@Siam	17
7 Rembrandt Hotel & Suites	17
8 Hotel Narai	17

Tour de ville et visite des temples

Ce tour est idéal si vous venez pour la première fois à Bangkok, car il donne un aperçu de la ville: nous vous montrerons les plus beaux temples et les principales curiosités de la capitale thaïlandaise, qui saura vous séduire en un rien de temps.

Lundi, mercredi, samedi en groupe ou chaque jour en privé, guide parlant français ou allemand.
Durée: une demi-journée

à p. de CHF 42 par personne

BKK EXC073 4073

Temple Wat Arun

Le marché flottant de Damnoen Saduak

Sampans chargés de marchandises de toutes sortes, cuisine ambulante et activités hétéroclites vous attendent au marché flottant de Damnoen Saduak. Une visite du marché ferroviaire de Maeklong vient compléter le programme.

Le lundi, mercredi, vendredi, samedi et dimanche en groupe, guide parlant anglais. Chaque jour en tour privé, français ou allemand.
Durée: demi-journée

à p. de CHF 74 par personne

BKK EXC066 4066

Tour à vélo «Colours of Bangkok»

Parcourez la banlieue de Bangkok à vélo! Regarder dans des arrière-cours paisibles, observer la vie quotidienne des gens, voir le linge séchant dans le jardin et traverser une oasis verte et fertile. La métropole se livre sous un autre jour.

Chaque jour à 7 h 30 ou midi, en groupe ou en privé, guide parlant anglais.
Durée: une demi-journée

à p. de CHF 57 par personne

BKK EXC076 4076

Loy Nava River Cruise

À bord de cette ancienne barge à riz soigneusement restaurée, vous savourerez un délicieux dîner autant que la vue merveilleuse sur les temples qui défileront sous vos yeux et la marée de lumières de Bangkok après le coucher du soleil. Une expérience très romantique!

Chaque jour à 18 h ou à 20 h, guide parlant anglais.
Durée: env. 2 heures et demie

à p. de CHF 65 par personne

BKK EXC075 4075

Anantara Riverside Bangkok Resort

257/1–3 Charoennakorn Road Catégorie officielle ***** 376 chambres et suites

à partir de CHF 85
par pers./nuit en double Deluxe, sans repas, p. ex. le 1.4.20
hotelplan.ch/z-5980

WLAN gratuit · Beauté & bien-être

Oasis de vacances reposante au cœur même de Bangkok.

Situation L'ambiance romantique fait du séjour au bord du fleuve Chao Phraya un événement tout à fait particulier. Bateau-navette régulier (gratuit) jusqu'à la station de métro aérien Saphan Taksin.
Infrastructure Plusieurs restaurants proposant des spécialités des quatre coins du monde. Grande piscine dans le parc. Au spa, corps et âme seront choyés. Les enfants trouvent leur paradis au club enfants. Tennis et centre de remise en forme pour les hôtes actifs. Barque à riz Manohra de l'hôtel pour croisières avec dîner.
Logement Chambres élégantes avec parquet, au charme thaïlandais. Les **chambres Deluxe** (38 m²) ont bain, douche, WC, sèche-cheveux; TV LCD, DVD, téléphone, Internet sans fil gratuit, coffre-fort, minibar, bouilloire et climatisation; balcon vue parc ou ville. Vue fleuve sur demande.

BKK ANARIV 0103

AVANI+ Riverside Bangkok

Riverside Catégorie officielle ***** 248 chambres et suites

à partir de CHF 73
par pers./nuit en double Avani River View, sans repas, p. ex. le 1.5.20
hotelplan.ch/z-421946

WLAN gratuit

Cet hôtel design de première classe déploie une vue spectaculaire sur Bangkok.

Situation Juste derrière l'hôtel affilié Anantara Riverside sur les rives du fleuve Chao Phraya. Accès direct au centre commercial Riverside Plaza. Bateau-navette régulier pour la station de métro aérien Saphan Taksin.
Infrastructure Presque tous les espaces de l'hôtel sont conçus de manière à offrir une vue éblouissante sur le fleuve et la ville. Au 11e étage, la grande baie vitrée confère au salon une superficie étonnante. Réception, bar et restaurant principal se trouvent au même étage. Restaurant à la carte au dernier étage, salon-bar, centre de remise en forme et piscine 25 m sur la terrasse.
Logement Les **chambres doubles Avani River View** (30 m²) ont douche, WC, sèche-cheveux; téléphone, TV multimédia, Internet sans fil gratuit, coffre-fort, minibar, bouilloire et climatisation; baies vitrées et vue fleuve superbe.

BKK AVARIV 0149

Mövenpick Hotel Sukhumvit 15

47, Sukhumvit Soi 15, Klong Toey Nuea
363 chambres et suites

Hôtel confortable dans la qualité éprouvée de Mövenpick avec un magnifique toit-terrasse.

Situation Dans une rue perpendiculaire à l'avenue de Sukhumvit. Centre commercial Terminal 21 juste 15 minutes à pied (service tuk-tuk gratuit).
Infrastructure Hall d'accueil, réception, restaurant. Terrasse sur le toit avec bar et piscine.
Logement Les chambres ont douche, WC, TV, Internet sans fil gratuit, coffre-fort et climatisation.
BKK 422240 0148

à partir de CHF 61
par pers./nuit en double Classic, sans repas, p. ex. le 4.7.20
hotelplan.ch/z-422240

Novotel Bangkok Sukhumvit 20

Sukhumvit / Asok
244 chambres et suites

Un agréable hôtel citadin de dernière génération et à taille humaine.

Situation Situation idéale dans le quartier Sukhumvit et ses nombreux commerces et divertissements.
Infrastructure Restaurant-buffet avec terrasse. Skybar branché au 26e étage. Centre de remise en forme et piscine.
Logement Les chambres ont bain ou douche, WC, sèche-cheveux, TV, Internet sans fil gratuit, minibar, bouilloire et climatisation.

BKK 534468 0150

à partir de CHF 69
par pers./nuit en double Superior, avec petit déjeuner, p. ex. le 3.8.20
hotelplan.ch/z-534468

Pathumwan Princess

444 MBK Center 455 chambres et suites

Hôtel moderne de première classe à l'atmosphère agréable et offrant toutes les commodités.

Situation Au cœur du principal quartier commerçant, directement relié au célèbre centre Mahboonkrong (MBK).
Infrastructure 4 restaurants, bar avec salon. Terrasse avec grande piscine et bain à remous, spa de 730 m².
Logement Les chambres ont bain, douche, WC; minibar, TV LCD, Internet sans fil (gratuit), coffre-fort et climatisation.

BKK PATPRI 0206

à partir de CHF 60
par pers./nuit en double Superior, sans repas, p. ex. le 15.5.20
hotelplan.ch/z-18862

Siam@Siam Design Hotel

865 Rama 1 Road
203 chambres et suites

Hôtel branché tout confort doublé d'un design hors pair et ultramoderne.

Situation Emplacement idéal dans le principal quartier commerçant de la ville.
Infrastructure Restaurant en plein air The Roof Gastro avec vue sur la ville, bar dans le hall, salon (vins et cigares), piscine avec bain à remous.
Logement Les chambres ont bain/douche, WC, sèche-cheveux; TV, Internet sans fil gratuit, coffre-fort, minibar et climatisation.

BKK SIASIA 0207

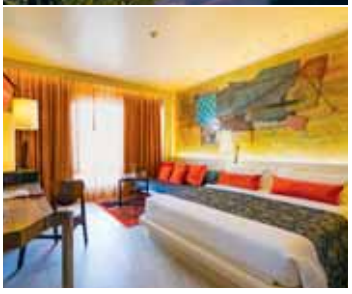

à partir de CHF 57
par pers./nuit en double Deluxe, sans repas, p. ex. le 6.4.20
hotelplan.ch/z-77343

Rembrandt Hotel & Suites

19 Sukhumvit Soi 18
407 chambres et suites

Excellent hôtel de première classe comptant une large clientèle d'habitués.

Situation Dans une rue latérale tranquille proche du fameux Sukhumwit Road. Le centre commercial Terminal 21 est aisément accessible à pied.
Infrastructure Réception, bar, buffet-restaurant, 4 restaurants à la carte. Piscine avec terrasse.
Logement Les chambres ont bain ou douche, TV LCD, minibar, coffre-fort, Internet sans fil gratuit.
BKK 3831 0121

à partir de CHF 41
par pers./nuit en double Superior, sans repas, p. ex. le 1.6.20
hotelplan.ch/z-3831

Hôtel Narai

222 Silom Road 475 chambres et suites

Hôtel de classe moyenne très populaire au cœur même de Bangkok, dans la célèbre rue Silom Road.

Situation Bénéficie d'une situation centrale à proximité des attractions touristiques. Stations de métro aérien Chong Nonsi et Sala Daeng à une dizaine de minutes de marche.
Infrastructure Hall de réception, salon-bar, buffet-restaurant, restaurant à la carte. Piscine et terrasse-solarium.
Logement Les chambres ont bain ou douche, WC; TV, Internet sans fil gratuit, coffre-fort, climatisation.
BKK 3828 0109

à partir de CHF 26
par pers./nuit en double Superior, sans repas, p. ex. le 12.4.20
hotelplan.ch/z-3828

Barcelone

Un bon mélange entre style de vie méditerranéen et dynamisme moderne imprègne la ville de Gaudi. Son emplacement en bordure de mer et ses quartiers traditionnels emplissent l'air d'une plaisante légèreté.

Musée du design

Guide de la ville

La Rambla: elle s'étend de la Plaça Catalunya au port, endroit où il fait bon flâner et surtout emblème de la cité comtale.
Barri Gòtic: un lacis de ruelles pavées et des édifices imposants dessinent les contours du plus vieux quartier de Barcelone.
El Raval: le nouveau quartier à la mode est un mélange d'art, de culture, de rues vivantes et de gens cosmopolites.
Sagrada Familia: l'église la plus extraordinaire d'Europe et l'œuvre la plus grande et la plus spectaculaire de Gaudí, avec une nef baignée de soleil particulièrement impressionnante.
Parc Güell: cette construction de pierre dotée d'un habillage de céramique est un hommage de l'artiste à la nature.
Port Olimpic: ce fantastique espace est idéal pour se balader ou prendre le soleil. N'oubliez pas votre maillot de bain!
Castel de Montjuïc: érigée au sommet d'une colline, cette superbe forteresse offre une vue imprenable sur le port.
Torre Agbar: dessiné par Jean Nouvel, cette tour est la plus haute attraction de la ville.
Glòries: ce quartier novateur en pleine expansion propose un vaste centre commercial en plein air.

Découvrir la ville

Culture: sis dans les palais de la rue Montcada, le musée Picasso est l'une des plus grandes attractions de la ville. L'édifice Disseny Hub Barcelona abrite le musée du design avec 70 000 œuvres couvrant 5 siècles.
Gastronomie: l'ancien quartier de pêcheur Barceloneta propose de nombreuses spécialités de la mer. Les amateurs de fruits de mer seront aux anges! Les chiringuitos, bars de plage en espagnol, servent boissons, tapas et bocadillos.
Shopping: pour trouver les griffes internationales, c'est sur le Passeig de Gràcia que cela se passe. Le Barri Gotic abrite boutiques, petits magasins et épiceries fines. Les boutiques de seconde main en revanche se trouvent à El Raval.
L'Encants est un marché aux puces fantastique prenant vie sous un espace abrité des plus futuristes.
Vie nocturne: la Plaça de Francesc Macià fait partie des nombreux endroits où la fête bat son plein jusqu'aux aurores.
Le port abrite le centre commercial de Maremagnum, dont les bars, cafés et discothèques s'animent à la nuit tombée dans un tourbillon de couleurs.
Conseil d'initié: le Camp Nou est le plus grand stade de football d'Europe. Son musée du FC Barcelona ravira les fans du ballon rond.

Hôtels	Page
1 Hôtel Claris	19
2 Iberostar Paseo de Gracia	19
3 H10 Montcada	20
4 H10 Urquinaona Plaza	20
5 H10 Universitat	20
6 Salles Pere IV	20
7 H10 Marina Barcelona	20
8 The Gates Diagonal	20

Hôtels	Page
9 Senator Barcelona Spa Hotel	21
10 Hôtel Nouvel	21
11 Hôtel Lleo	21
12 Atenea Aparthotel Calabria	21
13 Front Maritim	21
14 Santa Marta	21

Tour en décapotable Hop on Hop off

Concevez votre propre tour de ville en empruntant le bus à deux étages sur deux itinéraires! Route Est: Plaça de Catalunya – Port Olímpic – Sagrada Familia – Parc Güell – Casa Batlló. Route ouest: Plaça de Catalunya – World Trade Center – Plaça d'Espanya – Camp Nou (F. C. Barcelone) – Casa Batlló. Pour explorer l'une des curiosités, vous quittez le bus, aussi longtemps que vous le souhaitez!

Langues: français, allemand, anglais
Durée: 1 ou 2 jours.

à p. de CHF 35 par personne

Sagrada Familia, sans faire la queue

L'édifice le plus célèbre de Gaudí, œuvre la plus visitée de Barcelone, séduit tout le monde. Évitez les longues files d'attente et réservez une visite guidée avec ascension ou non de l'une des imposantes tours.

Langue: anglais
Durée: 1 h 30

à p. de CHF 59 par personne

PortAventura, l'adrénaline pure

De Barcelone au parc d'attractions de Port Aventura: transfert pour une journée pleine d'aventures. Vous explorerez les mondes thématiques passionnants de la Méditerranée, du Mexique, du Far West, de la Chine, de la Polynésie et de la rue Sésame. Plus de 40 attractions éveillent l'enfant en vous et de nombreux spectacles vous enchantent avec leurs histoires merveilleuses.

Durée: env. 13 heures

à p. de CHF 79 par personne

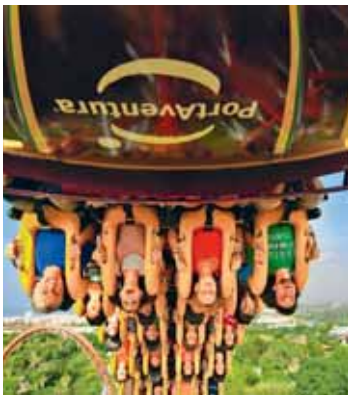

Tour de ville à vélo

Participez à une visite guidée de Barcelone à vélo et explorez les plus beaux sites touristiques de la ville en toute décontraction! Les itinéraires mènent par exemple à travers les rues historiques jusqu'à la Sagrada Familia, au village olympique et à la vieille ville gothique. Lors d'un arrêt avec boisson gratuite, vous pouvez laisser passer en revue les nombreuses impressions recueillies.

Langue: anglais
Durée: env. 3 heures

à p. de CHF 29 par personne

Hôtel Claris

Pau Claris, 150 Catégorie officielle ***** 124 chambres

Décoré d'œuvres romaines, égyptiennes et hindoues, cet hôtel s'adresse aux personnes sensibles à l'art.

Situation À 300 m des nombreux commerces du Passeig de Gràcia. Métro: Passeig de Gràcia.
Infrastructure Hall de réception élégant. Restaurant, bar. Salle de remise en forme, sauna, solarium, massages et soins de beauté (payants). Piscine sur le toit-terrasse, chaises longues et parasols payants. Garage payant.

Logement Aménagées individuellement avec des œuvres d'art, les chambres confortables ont baignoire, WC, sèche-cheveux, peignoir; téléphone, TV, DVD (payants, sur demande), Internet sans fil gratuit, minibar, coffre-fort payant (taille ordinateur portable), divan, climatisation. Service en chambre.

B2B: z-10480

à partir de CHF 95
par pers./nuit en double,
sans repas, p. ex. le 24.11.20
hotelplan.ch/z-10480

De luxe
WLAN gratuit

Iberostar Paseo de Gracia

Plaza Cataluna, 10 Catégorie officielle **** 119 chambres

Intérieur moderne dans un bâtiment historique au cœur de Barcelone. Idéal pour des vacanciers et clients d'affaires qui aiment le luxe.

Situation Dans un emplacement central, entouré par beaucoup de commerces, restaurants et bars, plusieurs attractions touristiques sont à proximité de l' hôtel. Vous trouverez le Boulevard Rambla à 300 m. Station métro Plaza Catalunya: 200 m.

Infrastructure L' hôtel luxueux dispose d' un hall avec réception, Internet sans fil (gratuit), centre de remise en forme. Salle de petit déjeuner,, lobby-bar. Un toit terrasse avec bar, piscine, chaises longues et parasols. Parking (payant).
Logement Chambres modernes avec douche, WC, sèche-cheveux, peignoir, chaussons; téléphone, TV par sat., Internet sans fil (gratuit), réfrigérateur, coffre-fort, climatisation.

B2B: z-681826

à partir de CHF 85
par pers./nuit en double,
sans repas, p. ex. le 17.11.20
hotelplan.ch/z-681826

TOP
WLAN gratuit

H10 Montcada Boutique Hotel

Via Laietana, 24 79 chambres

Cet hôtel de charme rénové séduit par sa situation exceptionnelle dans la vieille ville de Barcelone.

Situation Au cœur du quartier gothique. À 800 m de la Plaça de Catalunya.
Infrastructure Réception, restaurant, bar. Salle de remise en forme. Massages, sauna (payants). Terrasse sur le toit avec bain à remous. Petit déjeuner-buffet.
Logement Chambres avec bain ou douche, WC, sèche-cheveux, peignoir, TV, Internet sans fil gratuit, machine Nespresso, minibar, coffre-fort, climatisation.

BCN MONTCA 0135

à partir de CHF 79
par pers./nuit en double,
sans repas, p. ex. le 9.8.20
hotelplan.ch/z-38227

H10 Urquinaona Plaza

Plaça Urquinaona, 2 80 chambres

Hôtel design qui combine habilement architecture classique et confort moderne.

Situation Au cœur du quartier d'Eixample, à 300 m de la Plaça de Catalunya.
Infrastructure Réception, café, restaurant petit déjeuner. Jardin intérieur, au dernier étage: le Skybar avec terrasse, petite piscine. Petit déjeuner-buffet.
Logement Chambres avec douche, WC, sèche-cheveux, TV, Internet sans fil gratuit, machine à café Nespresso, minibar, coffre-fort et climatisation.

BCN URQPLA 0180

à partir de CHF 125
par pers./nuit en double,
avec petit déjeuner, p. ex. le 1.7.20
hotelplan.ch/z-302368

H10 Universitat

Ronda Universitat, 21 94 chambres

Cet hôtel, au centre de Barcelone, offre une vue magnifique sur la ville de son beau toit-terrasse.

Situation À 400 m de la Plaça de Catalunya et de la fameuse La Rambla.
Infrastructure Hall de réception, bar. Sur le toit-terrasse se trouve un bar, offrant vue spectaculaire sur la ville.
Logement Élégantes, les chambres ont bain ou douche, WC, sèche-cheveux; TV, Internet sans fil gratuit, coffre-fort payant, minibar, climatisation.

BCN UNIVER 0144

à partir de CHF 85
par pers./nuit en double,
sans repas, p. ex. le 5.7.20
hotelplan.ch/z-47899

Salles Pere IV

Carrer de Pallars, 128–130
195 chambres

Charmant hôtel rénové offrant une ambiance confortable.

Situation Dans le quartier Diagonal Mar. À seulement 3 stations de métro du centre-ville.
Infrastructure Hall de réception, restaurant, bar. Salle de remise en forme. Piscine couverte, sauna, bain turc.
Logement Chambres avec douche, WC, sèche-cheveux, TV, Internet sans fil gratuit, coffre-fort payant, minibar, climatisation.

BCN SALPER 0189

à partir de CHF 72
par pers./nuit en double,
sans repas, p. ex. le 1.4.20
hotelplan.ch/z-36555

H10 Marina Barcelona

Avenida del Bogatell, 64 238 chambres

Cet hôtel séduit par sa proximité des plages et de son espace bien-être.

Situation Dans un endroit tranquille, près du port Olympique.
Infrastructure Réception, salon, restaurant, bar. Salle de remise en forme. Contre paiement: espace de bien-être avec piscine couverte, bain turc, sauna soins de beauté et du corps.
Logement Chambres confortables avec bain ou douche, WC, sèche-cheveux; TV, Internet sans fil gratuit, coffre-fort, minibar et climatisation.

BCN MARBAR 0142

à partir de CHF 69
par pers./nuit en double,
avec petit déjeuner, p. ex. le 4.11.20
hotelplan.ch/z-38226

The Gates Diagonal Barcelona

Avenida Diagonal, 205 240 chambres

Ce confortable hôtel se distingue par son architecture moderne et son emplacement de choix.

Situation Sur l'Avenida Diagonal, à côté de la Plaza de las Glorias et de la tour Agbar. À 1,5 km de la plage.
Infrastructure Hall de réception, bar, restaurant. Toit-terrasse offrant belle vue panoramique, piscine. Parking payant.
Logement Chambres avec bain ou douche, WC, sèche-cheveux; TV, Internet sans fil gratuit, coffre-fort, minibar, climatisation.

BCN GATDIA 0190

à partir de CHF 91
par pers./nuit en double,
avec petit déjeuner, p. ex. le 12.7.20
hotelplan.ch/z-57881

Senator Barcelona Spa

Carrer de Cardenal Reig, 11
213 chambres

Hôtel tout confort avec grand centre de bien-être.

Situation À seulement 500 m du stade Camp Nou avec bonne desserte du centre-ville (5 km).
Infrastructure Réception, bar, restaurant. Toit-terrasse avec piscine. Salle de remise en forme. Piscines à thèmes, bain turc, sauna, massages, soins de beauté.
Logement Chambres avec bain ou douche, WC, sèche-cheveux; TV, Internet sans fil gratuit, coffre-fort, minibar, climatisation.

BCN SENBAR 0179

à partir de CHF 65
par pers./nuit en double,
sans repas, p. ex. le 16.6.20
hotelplan.ch/z-56334

Hôtel Nouvel

Carrer de Santa Anna, 18–20
78 chambres

Bel hôtel à la riche tradition ayant trouvé sa place dans un bâtiment Art nouveau au cœur de la vieille ville.

Situation En plein centre dans une ruelle typique, à 100 m de La Rambla.
Infrastructure Réception, salle de séjour, restaurant. Petit déjeuner-buffet.
Logement Accueillantes, les chambres doubles ont bain ou douche, WC, sèche-cheveux; TV, Internet sans fil gratuit, coffre-fort payant, climatisation.

BCN NOUVEL 0182

à partir de CHF 86
par pers./nuit en double,
avec petit déjeuner, p. ex. le 1.7.20
hotelplan.ch/z-48604

Hôtel Lleo

Calle Pelai, 22 92 chambres

Hôtel traditionnel de bon goût dans un endroit central.

Situation Situation centrale, proche de la Plaça Catalunya et à seulement 300 m de La Rambla.
Infrastructure Hall de réception, restaurant, bar. Piscine, terrasse et snack-bar.
Logement **Chambres** avec bain ou douche, WC, sèche-cheveux; TV, Internet sans fil gratuit, coffre-fort payant, minibar, climatisation.

BCN LLEO 0161

à partir de CHF 69
par pers./nuit en double,
sans repas, p. ec. le 17.6.20
hotelplan.ch/z-5951

Atenea Aparthotel Calabria

Calle Calabria, 129 80 studios

Apparthôtel moderne au centre, idéal pour les familles.

Situation Au centre, dans le quartier de l'Eixample, proche de la Gran Vía.
Infrastructure Hall de réception, salle de petit déjeuner et bar. Parking payant.
Logement **Studios** avec bain ou douche, WC, sèche-cheveux; TV, Internet sans fil gratuit, coffre-fort payant, cuisinette avec réfrigérateur, four à micro-ondes; climatisation. Balcon.

BCN ATECAL 0120

à partir de CHF 79
par pers./nuit en double,
avec petit déjeuner, p. ex. le 28.6.20
hotelplan.ch/z-9470

Front Maritim

Passeig de García Fària, 69–71
177 chambres

Cet hôtel est parfait pour combiner un séjour citadin avec des vacances balnéaires.

Situation Hôtel juste séparé de la plage Mar Bella par la route côtière. Métro: Selva de Mar (directe pour la vieille ville).
Infrastructure Réception, salles de séjour. Restaurant, bar. Remise en forme, sauna, bain turc. Petit déjeuner-buffet.
Logement Chambres avec bain ou douche, WC, sèche-cheveux; Internet sans fil gratuit, TV, climatisation.

B2B: z-7051

à partir de CHF 67
par pers./nuit en double,
avec petit déjeuner, p. ex. le 30.4.20
hotelplan.ch/z-7051

Santa Marta

General Castaño, 14 47 chambres

Hôtel de tourisme rénové dans le centre du quartier Born.

Situation Près de la gare Francia, à 10 mn à pied de la Rambla. Métro: Barceloneta à 400 m.
Infrastructure Réception, Internet sans fil gratuit. Salle de petit déjeuner (buffet).
Logement Rénovées, les chambres ont bain ou douche, WC, sèche-cheveux; Internet sans fil gratuit, téléphone, TV, coffre-fort payant et climatisation.

B2B: z-21092

à partir de CHF 37
par pers./nuit en double,
avec petit déjeuner, p. ex. le 12.11.20
hotelplan.ch/z-21092

Berlin

La ville cosmopolite qui se réinvente! Passionnante, sympathique, polyvalente et pleine de fantaisie tout en même temps… Les uns tomberont sous le charme de sa gaieté, les autres l'adoreront pour son effronterie.

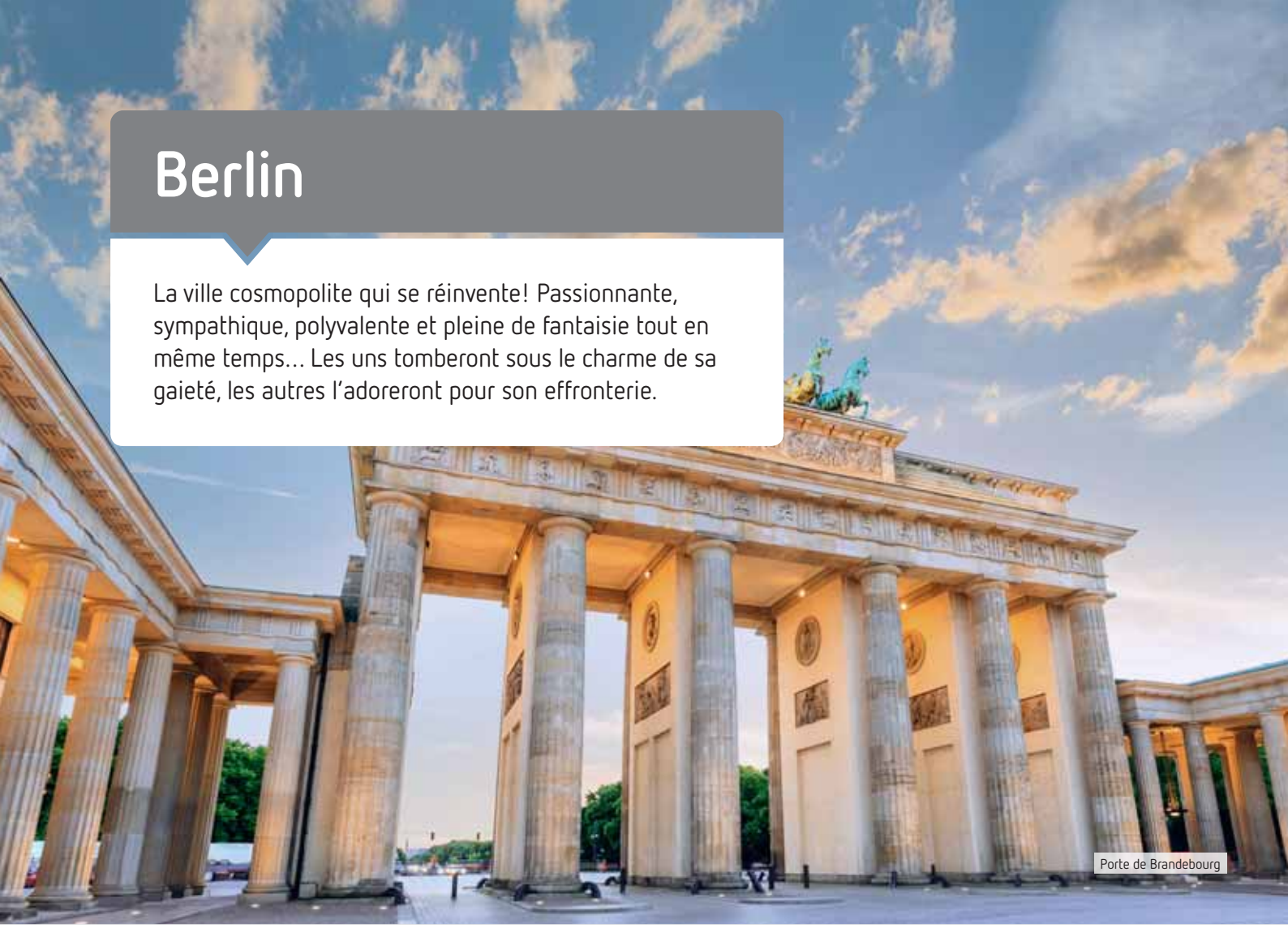
Porte de Brandebourg

Guide de la ville

Porte de Brandebourg: la seule porte intacte est aussi l'emblème de la ville et le symbole de l'unification allemande.
Église du Souvenir: fortement endommagée, elle sert de mémorial contre la guerre.
Reichstag: ce bâtiment gouvernemental est coiffé d'une magnifique coupole en verre.
Unter den Linden: ce superbe boulevard, cœur ancien de la ville, s'étend de la porte de Brandebourg au Schlossbrücke.
Gendarmenmarkt: l'une des plus belles places d'Europe.
Tour de télévision: le plus haut édifice de la ville offre une vue à 360 °.
Île aux Musées: situé sur la pointe nord de la Spreeinsel, dans le centre historique de Berlin, cette île abrite plusieurs musées de grande importance.
Checkpoint Charlie: poste frontière le plus connu de l'époque de la guerre froide. Un musée se consacre aux objets d'origine ayant servi aux fugitifs pour franchir le mur de Berlin.
Nikolaiviertel: cœur historique de Berlin avec restaurants et cafés.
Colonne de la victoire: érigée sur un immense carrefour giratoire près du Tiergarten, la Siegessäule est appréciée des photographes.

Découvrir la ville

Culture: la Potsdamer Platz est un mélange d'art, de divertissement et de shopping, la Hackesche Höfe propose quant à elle de la culture et la Kollwitzplatz dans le quartier de Prenzlauer Berg, cafés de rue et restaurants chic.
Gastronomie: la currywurst de Berlin est si légendaire que même un musée lui est consacré. Il vous permet de tout savoir sur l'histoire de ce symbole culinaire de la ville. L'établissement Brauhaus Lemke propose des spécialités locales et toute sorte de bières.
Shopping: le KaDeWe est le plus grand magasin d'Europe, véritable temple du consumérisme. Le Kurfürstendamm est l'épicentre du shopping, la Friedrichstrasse, des boutiques de luxe. Le marché aux puces du Mauerpark laisse place en été à la fête.
Vie nocturne: la Badeschiff sur la Spree est l'endroit le plus tendance de la ville. Piscine avec plage de sable, bar en plein air, concerts et fêtes en soirée distillent une atmosphère particulièrement joyeuse.
Conseil d'initié: l'association «Berliner Unterwelten e.V.» vous propose des visites inoubliables dans les abris antiaériens et les bunkers sous la ville.

Hôtels	Page
1 Waldorf Astoria Berlin	24
2 H10 Berlin Ku'damm	24
3 Vienna House Andel's Berlin	24
4 Mövenpick Hotel Berlin	24
5 Savoy Hotel Berlin	24
6 Ku'Damm 101	24

Hôtels	Page
7 Park Inn by Radisson Alexanderplatz	25
8 Sir Savigny	25
9 Hôtel AMANO	25
10 Vienna House Easy Berlin	25
11 Titanic Comfort Mitte	25
12 Mercure Berlin Zentrum	25

Tour de ville Best of Berlin

Hop on Hop off Best of Berlin Tour by City Circle: vous découvrez les principales curiosités de cette ville chargée d'histoire. Les différents arrêts vous permettent de monter ou descendre à votre guise. Pas de limites. Et cela prendra plus de 2 heures pour celui qui désire faire le circuit complet sans interruption. Autres variantes disponibles.

Langues: français, allemand, italien, anglais
Durée: 1 jour

à p. de CHF 32 par personne

BER EXC051 4051

Café et gâteaux au Reichstag

Accès exclusif au restaurant Käfer, le seul restaurant ouvert au public dans un bâtiment du Parlement. Prenez un café ou un thé avec un morceau de gâteau dans le restaurant sur le toit à côté de la coupole en verre (sur réservation).

Durée: env. 1 heure

à p. de CHF 35 par personne

BER TIC034 4034

Musée The Story of Berlin

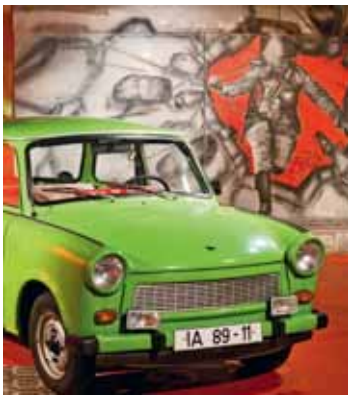

Sur 6 000 m², ce musée multimédia du Kurfürstendamm propose un voyage interactif à travers 8 siècles d'histoire de la ville. Plongez-vous dans le quotidien des Berlinois dans les différentes pièces thématiques. Un point fort du musée est l'abri antinucléaire qui peut, aujourd'hui encore et en cas d'urgence, accueillir 3 592 personnes. Après d'importants travaux de rénovation, le musée ré-ouvrira ses portes à l'automne 2020.

Durée: 1 jour

à p. de CHF 15 par personne

BER TIC028 4028

Musée de la RDA

Vivant, interactif et attrayant, ce musée présente le quotidien en RDA. La vie s'y décline sous toutes ses facettes. Vous en apprendrez plus sur la FDJ, la Stasi, les voitures Trabant, les «Plattenbau», immeubles construits à partir d'éléments préfabriqués en béton, etc.

Durée: 1 jour

à p. de CHF 12 par personne

BER TIC030 4030

Dîner VIP à la tour de télévision

Savourez une soirée inoubliable au-dessus des toits de Berlin en dînant dans le restaurant tournant «Sphere» à 207 m de hauteur. Compris: billet d'entrée coupe-file à la Tour de télévision de Berlin, accueil à l'entrée, table joliment dressée près de la fenêtre, 1 verre de mousseux, un menu composé de 3 plats (3 menus au choix) avec 1 verre de vin, 1 café ou thé et de l'eau minérale à volonté. Réservez suffisamment tôt!

Durée: env. 2 heures

à p. de CHF 115 par personne

Friedrichstadt-Palast VIVID Grand Show

VIVID est une déclaration d'amour à la vie. Le spectacle, disponible pour une courte durée, enchante avec des performances artistiques. Après la pause estivale, un tout nouveau spectacle sera présenté au Friedrichstadt-Palast. La plus grande scène de théâtre du monde accueille plus de 100 artistes avec des costumes et décors aux dimensions inédites.

Lieu: Friedrichstadt-Palast
Durée: env. 2 h 30

à p. de CHF 44 par personne, catégorie de prix 4

Blue Man Group

Découvrez le mélange extraordinaire d'atmosphère de concert, de comédie de premier ordre et d'effets incroyables. Depuis 2004, le Blue Man Group est une partie intégrante de la scène du divertissement à Berlin. Dans un théâtre spécialement remodelé pour ce spectacle, les hommes bleus enchantent le public en l'impliquant dans des situations faisant déborder d'enthousiasme les spectateurs de tout âge.

Lieu: Stage Bluemax Theater
Durée: env. 2 heures

à p. de CHF 57 par personne, catégorie de prix 2

Comédie musicale Ich war noch niemals in New York

Humour et moments de réflexion nous emmènent sur les chemins de la vie musicale autour des 20 plus grands succès d'Udo Jürgens. Un paquebot quitte le port et des costumes magnifiques et des chorégraphies spectaculaires nous ancrent tellement dans l'histoire que vous oubliez tout ce qui se passe autour de vous.

Lieu: Stage Theater des Westens
Durée: env. 2 h 30

à p. de CHF 47 par personne, catégorie de prix 5

Waldorf Astoria Berlin

Hardenbergstrasse 28
232 chambres et suites

Cet hôtel de luxe sur le Kurfürstendamm convainc par son design Art déco.

Situation Entre l'église du Souvenir et le jardin zoologique. Gare: Zoologischer Garten.
Infrastructure Réception, 2 restaurants, bar et bibliothèque. Salle de remise en forme et spa avec piscine couverte et sauna. Yoga et massages payants.
Logement Chambres élégantes avec bain ou douche, WC, sèche-cheveux, peignoir; TV, Internet sans fil payant, coffre-fort, minibar.
B2B: z-238262

à partir de CHF 129
par pers./nuit en suite Junior,
sans repas, p. ex. le 25.4.20
hotelplan.ch/z-238262

H10 Berlin Ku'damm

Joachimstaler Strasse 31–32
199 chambres

Hôtel moderne dans un bâtiment historique parfaitement situé.

Situation À 150 m de la rue commerçante Kurfürstendamm. Métro: Kurfürstendamm.
Infrastructure Réception, bar, restaurant, terrasse en été. Salle de remise en forme et spa avec sauna et bain turc; massages payants. Petit déjeuner-buffet.
Logement Chambres spacieuses avec bain ou douche, WC, sèche-cheveux; TV, Internet sans fil gratuit, minibar, climatisation. Lofts Junior Superior pour max. 2 adultes et 2 enfants.
BER H10BER 0158

à partir de CHF 69
par pers./nuit en double Deluxe,
avec petit déjeuner, p. ex. le 5.7.20
hotelplan.ch/z-227835

Vienna House Andel's Berlin

Landsberger Allee 106 557 chambres

Le point culminant est le Skyrestaurant avec vue panoramique sur Berlin.

Situation Dans l'est de Berlin, à la station de tram et gare de banlieue Landsberger Allee.
Infrastructure Réception, 2 restaurants, skybar, salon à cigares. Salle de remise en forme, spa avec 2 saunas et bain à remous et massages payants. Petit déjeuner-buffet.
Logement Chambres de style rétro avec bain ou douche, WC, sèche-cheveux, peignoir; TV, Internet sans fil gratuit, coffre-fort, minibar, climatisation.
B2B: z-135607

à partir de CHF 64
par pers./nuit en double,
avec petit déjeuner, p. ex. le 15.8.20
hotelplan.ch/z-135607

Mövenpick Hotel Berlin

Schöneberger Strasse 3 243 chambres

Hôtel moderne avec design unique et service personnalisé.

Situation À 800 m de la Potsdamer Platz. Station RER: Anhalter Bahnhof.
Infrastructure Réception, bar, restaurant avec toit en verre et 2 cours intérieures. Salle de remise en forme, sauna, spa avec bain salin, massages (payants). Petit déjeuner-buffet.
Logement Chambres confortables avec bain ou douche, WC, sèche-cheveux; TV, Internet sans fil gratuit, coffre-fort, mini-bar, climatisation.

BER MOEBER 0142

à partir de CHF 77
par pers./nuit en double,
avec petit déjeuner, p. ex. le 17.5.20
hotelplan.ch/z-39243

Savoy Hotel Berlin

Fasanenstrasse 9–10 122 chambres

Hôtel traditionnel avec ambiance agréable et charme.

Situation Emplacement central dans une rue adjacente, à côté du Theater des Westens. Station de métro et des trains: Zoologischer Garten.
Infrastructure Réception, restaurant, Times Bar avec boutique de cigare, toit-terrasse. Salle de remise en forme, sauna, solarium. Petit déjeuner-buffet.
Logement Accueillantes, les chambres ont bain ou douche, WC, sèche-cheveux, TV, Internet sans fil gratuit, coffre-fort, minibar.
BER SAVOY 0120

à partir de CHF 49
par pers./nuit en double,
sans repas, p. ex. le 2.8.20
hotelplan.ch/z-21174

Ku'Damm 101

Kurfürstendamm 101 170 chambres

Design, tendance, technologie: cet hôtel séduit les voyageurs.

Situation Au Kurfürstendamm, dans le quartier branché de Charlottenburg. Gare de banlieu: Halensee.
Infrastructure Hôtel moderne mélangeant esthétisme et confort. Réception, salle de petit déjeuner avec vue sur Berlin, salon-bar, jardin, bain turc. Massages et vélos payants.
Logement Chambres avec bain ou douche, WC, sèche-cheveux; TV, Internet sans fil gratuit, coffre-fort, climatisation.

BER KUDAMM 0140

à partir de CHF 49
par pers./nuit en double,
avec petit déjeuner, p. ex. le 12.7.20
hotelplan.ch/z-31673

Park Inn by Radisson Alexanderplatz

####

Alexanderplatz 7 1028 chambres

Grand hôtel doté d'une infrastructure exceptionnelle, magnifiquement situé.

Situation Sur l'Alexanderplatz, vis-à-vis de la tour de télévision. Métro, RER, bus et tram: Alexanderplatz.
Infrastructure Réception, 3 restaurants, bar et salon. Terrasse payante au 40e étage. Salle de remise en forme. Spa payant avec sauna et massages. Petit déjeuner-buffet.
Logement Confortables, les chambres ont douche à effet pluie, WC, sèche-cheveux; TV, Internet sans fil gratuit, coffre-fort, minibar, climatisation.
BER PARINN 0304

à partir de CHF 59
par pers./nuit en double,
avec petit déjeuner, p. ex. le 2.9.20
hotelplan.ch/z-12892

Sir Savigny

####

Kantstrasse 144 44 chambres

Bel hôtel central, au cœur de la métropole animée de Berlin.

Situation Dans un bâtiment historique à 400 m du Ku'Damm. Métro: Savignyplatz.
Infrastructure Réception, salon avec cheminée, restaurant, Show Cooking, 2 bars, jardin d'hiver, bibliothèque et petit jardin avec terrasse. Location de vélos. Petit déjeuner-buffet.
Logement Chambres avec douche à effet pluie, WC, sèche-cheveux; TV, Internet sans fil gratuit, coffre-fort, minibar, climatisation; certaines avec balcon.

B2B: z-218073

à partir de CHF 73
par pers./nuit en double,
sans repas, p. ex. le 14.6.20
hotelplan.ch/z-218073

Hôtel AMANO

###

Auguststrasse 43
163 chambres et appartements

Hôtel design élégant à l'aménagement moderne. Contemplez du toit-terrasse la vue imprenable sur la ville!

Situation Dans le quartier des divertissements, à 600 m du Hackescher Markt. Métro: Rosenthaler Platz.
Infrastructure Réception, cour intérieure, salle de petit déjeuner, toit-terrasse avec bar. Location de vélos.
Logement Chambres avec douche, WC, sèche-cheveux; TV, Internet sans fil gratuit, coffre-fort, climatisation. Les appartements ont cuisinette en plus.
B2B: z-182715

à partir de CHF 59
par pers./nuit en double,
avec petit déjeuner, p. ex. le 19.7.20
hotelplan.ch/z-182715

Vienna House Easy Berlin

###

Storkower Strasse 162 152 chambres

Idéal pour ceux qui apprécient design décontracté avec couleurs claires.

Situation Dans le quartier branché de Prenzlauer Berg. Station de tram et de trains: Landsberger Allee (env. 10 min d'Alexanderplatz).
Infrastructure Réception, salle de petit déjeuner, snack-bar et petit magasin. «Skybar», restaurant, espace bien-être et remise en forme dans l'hôtel voisin Vienna House Andel's Berlin.
Logement Chambres modernes avec bain ou douche, WC; TV, Internet sans fil gratuit, minibar, climatisation.
B2B: z-18796

à partir de CHF 51
par pers./nuit en double,
avec petit déjeuner, p. ex. le 1.8.20
hotelplan.ch/z-18796

Titanic Comfort Mitte

###

Elisabeth-Mara-Strasse 4 226 chambres

Cet hôtel moderne est situé dans un coin tranquille de Berlin Mitte, près de la rivière Spree.

Situation À Berlin Mitte, à 300 m du canal de la Spree. À 900 m du Gendarmenmarkt. Métro: Spittelmarkt.
Infrastructure Hall de réception accueillant, salle de petit déjeuner, bar et snack-bar. Parking payant.
Logement Confortablement aménagées, les chambres ont douche, WC, sèche-cheveux; téléphone, TV, Internet sans fil gratuit, climatisation.

B2B: z-236431

à partir de CHF 49
par pers./nuit en double,
avec petit déjeuner, p. ex. le 3.5.20
hotelplan.ch/z-236431

Mercure Berlin Zentrum

###

Fuggerstrasse 8 78 chambres

Hôtel soigné, très bien situé dans le quartier traditionnel de Schöneberg.

Situation Au centre, à 600 m du KaDeWe. Métro: Wittenbergplatz et Nollendorfplatz.
Infrastructure Hall de réception, salle de petit déjeuner, bar. Vélos et parking payants.
Logement Modernes et confortables, les chambres ont bain ou douche, WC, sèche-cheveux; TV, Internet sans fil gratuit, coffre-fort, minibar, bouilloire, climatisation. Service en chambre.

BER MERBER 0115

© Christoph Weiss

© Christoph Weiss

à partir de CHF 56
par pers./nuit en double,
avec petit déjeuner, p. ex. le 19.4.20
hotelplan.ch/z-21208

Bilbao

Comme le phénix renaît de ses cendres, cette ancienne métropole industrielle est devenue l'une des villes les plus captivantes d'Europe. Culture rime ici avec histoire, qualité de vie et architecture. Une ville où il fait bon vivre!

Musée Guggenheim

Guide de la ville

Architecture moderne à Bilbao
Musée Guggenheim: le chef-d'œuvre architectural de Frank O. Gehry a permis à Bilbao de devenir une des villes les plus visitées du pays. **Tour Iberdrola:** majestueux gratte-ciel en verre de César Pelli.
Passerelle Zubizuri: arquée et issue de l'imagination de Santiago Calatrava, elle enjambe gracieusement la Nervión.
Tours Isozaki: avec ses tours jumelles, Arata Isozaki a donné un aspect très moderne à la ville.
Métro de Bilbao: un système de transport intemporel conçu par Sir Norman Foster.
Casco Viejo: la charmante vieille ville et le centre de la vie nocturne. À ne pas manquer: la cathédrale Saint-Jacques.
Marché de la Ribera: avec une surface supérieure à 10 000 m², c'est le plus grand marché couvert d'Europe.
Pont de Biscaye: cet impressionnant pont transbordeur est inscrit au patrimoine culturel mondial de l'UNESCO.
Funiculaire d'Artxanda: il permet d'accéder en 3 minutes au plus beau point de vue de la ville.

Découvrir la ville

Culture: le musée Guggenheim avec ses expositions provisoires d'art moderne et le musée des Beaux-Arts.
Gastronomie: bars à pinchos. Au Pays basque, ce sont les pinchos que l'on apprécie. Attention: commander toujours des pintxos et jamais des tapas! La cuisine basque est délicieuse et propose de nombreuses spécialités. Les restaurants et bars à pinchos se trouvent avant tout dans la vieille ville et proche de la Gran Via. Conseil: le restaurant El Marqués, la meilleure des cuisines, un service chaleureux.
Shopping: le quartier d'Indautxu avec la meilleure zone marchande, les rues proches de la place Frederico Moyua. Le plus beau centre commercial: Zubiarte Shopping Center. Village de magasins d'usine: Fashion Outlet Barakaldo (à 12 km de la ville).
Vie nocturne: le cœur de la vie nocturne se trouve dans le Casco Viejo (vieille ville) et le quartier d'Ensanche proche de la place Frederico Moyua.

Hôtels	Page
1 Barcelo Bilbao Nervion	27
2 Sercotel Coliseo	27
3 Hesperia Bilbao	27

Visite guidée du quartier historique

Admirez les rues, les maisons et la ville ceinte de remparts dont les portes toujours visibles conservent encore quelques détails. Découvrez les légendes de la vieille ville et faites la connaissance du fondateur des sept rues formant le noyau historique (y compris billets d'entrée, dégustation de pintxos et boisson).

Durée: 1 h 30

à p. de CHF 72 par personne

Visite guidée de Saint-Sébastien

Découvrez la belle ville de Saint-Sébastien lors d'une excursion d'une journée depuis Bilbao. Profitez d'une visite à pied de 4 h de cette ville splendide avant d'explorer le mont Igeldo.

Durée: 10 heures

à p. de CHF 83 par personne

Barceló Bilbao Nervión

Campo de Volantín Pasealekua, 11 Catégorie officielle **** 348 chambres

Vous aimez vous régaler? L'excellent restaurant de cet hôtel dispose de sa propre vinothèque. Bienvenue dans la ville la plus historique d'Espagne!

Situation Au calme, à 1,5 km du musée Guggenheim, à 800 m de la vieille ville, à 1 km de la rue commerçante et de la Plaza de Don Federico Moyúa.
Infrastructure Ravissant hall de réception avec bar (pintxos), Internet sans fil gratuit; restaurant à la carte (cuisine basque), vinothèque avec tapas. Salle de remise en forme. Parking payant.
Logement Les chambres ont salle de bain avec baignoire ou douche à effet pluie, WC, sèche-cheveux; TV, téléphone, Internet sans fil gratuit, coffre-fort, minibar, bouilloire, climatisation. Service d'étage.

B2B: z-47251

à partir de CHF 65
par pers./nuit en double,
sans repas, p. ex. le 7.6.20
hotelplan.ch/z-47251

WLAN gratuit

Sercotel Coliseo

Alameda de Urquijo, 13 Catégorie officielle **** 97 chambres

Situé dans un ancien Opéra, cet hôtel partage les lieux avec le Grand Casino et un excellent restaurant. La vieille ville est à un jet de pierre.

Situation Sur la rive gauche du fleuve, à 200 m de la gare centrale. Vieille ville avec ses «Siete Calles» de l'autre côté, facilement accessible. À 100 m du théâtre Capos Eliseos. À 1,5 km du musée Guggenheim.

Infrastructure Hôtel de classe supérieur avec hall de réception, coin lecture, salon TV, Internet sans fil gratuit dans tout l'établissement; cafétéria agréable, bar-salon, jolie terrasse.
Salle de remise en forme. Bien-être: massages et physiothérapie payants. Parking payant.
Logement Les chambres ont bain ou douche, WC, sèche-cheveux; téléphone, TV, Internet sans fil gratuit, minibar, coffre-fort payant, climatisation.

B2B: z-239114

à partir de CHF 59
par pers./nuit en double,
sans repas, p. ex. le 31.5.20
hotelplan.ch/z-239114

WLAN gratuit

Hesperia Bilbao

Campo Volantín, 28 Catégorie officielle **** 151 chambres

Idéalement situé, cet hôtel citadin au design moderne arbore de surprenantes fenêtres colorées.

Situation Au centre, à 700 m du musée Guggenheim. À un jet de pierre du centre commercial et financier, de l'hôtel de ville et de la vieille ville. En face de La Ria de Bilbao. À 140 m de l'arrêt de bus Campo de Volantín.

Infrastructure Hall de réception, Internet sans fil gratuit; restaurant à la carte (cuisine régionale), café, bar à sushis, en-cas, boissons. Garage payant.
Logement Chambres avec bain ou douche, WC, sèche-cheveux; TV, téléphone, Internet sans fil, minibar, coffre-fort, climatisation; balcon.

B2B: z-69659

à partir de CHF 60
par pers./nuit en double,
sans repas, p. ex. le 19.7.20
hotelplan.ch/z-69659

WLAN gratuit

Bordeaux

La capitale du vin brille d'un nouvel éclat. La Cité du Vin, son nouveau musée, dévoile la diversité viticole mondiale. La région abrite également de magnifiques plages, de gigantesques dunes et des vignobles pittoresques.

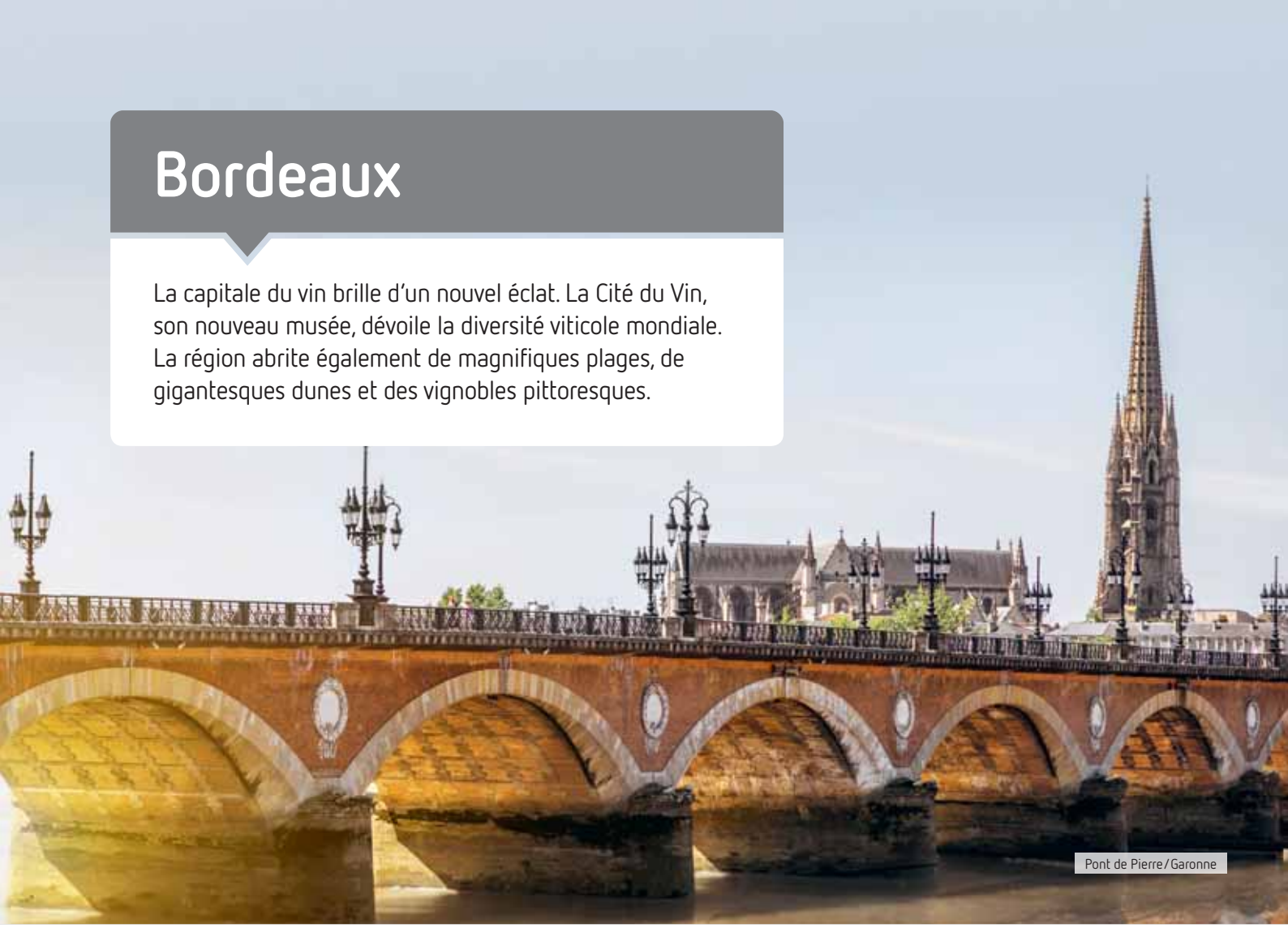

Pont de Pierre / Garonne

Guide de la ville

Saint-Pierre: la vieille ville est inscrite au patrimoine mondial de l'UNESCO.
Grands-Hommes (Triangle d'Or): avec ses belles maisons et ses boutiques élégantes, le quartier le plus chic de la ville.
Grand Théâtre: l'un des plus beaux théâtres de France, autant à l'intérieur qu'à l'extérieur.
Place de la Bourse: un espace superbe conçu comme une œuvre d'art totale se distinguant par des édifices imposants richement décorés, se reflétant dans les fontaines voisines.
Miroir d'Eau: d'une immense plaque de granit couverte de 2 cm d'eau s'échappent régulièrement des jets brumisateurs.
La place des Quinconces: l'une des plus grandes esplanades d'Europe.
Le pont Jacques-Chaban-Delmas: pont levant futuriste sur la Garonne.
Pont de Pierre: le plus ancien pont de pierre de la Garonne.
Cathédrale Saint-André: majestueux édifice doté de sculptures.
Tour de Pey-Berland: impressionnant clocher de la cathédrale Saint-André.
La Cité du Vin: époustouflante, gigantesque, informative, le nouveau musée emblématique est un incontournable et dévoile l'histoire du vin dans le monde.

Découvrir la ville

Culture: le Cap Sciences offre un bel aperçu du monde de la science et de la technologie, tandis que la Cité du Vin est un musée moderne consacré au vin.
Gastronomie: plus de 1000 restaurants en ville garantissent une superbe diversité culinaire. À la Maison du Vin, possibilité de déguster et d'acheter de délicieux crus bordelais, mais aussi de suivre un cours d'œnologie.
Shopping: dans la vieille ville, la rue Sainte-Catherine est une artère commerçante très appréciée aux nombreuses enseignes de marques exclusives. Le long des boulevards du Triangle d'Or se trouvent les adresses les plus prisées. Le centre commercial rassemble sous un même toit plus de 50 magasins et restaurants.
Vie nocturne: le quartier Saint-Pierre, entre l'Opéra et l'Hôtel de Ville, est le quartier animé des divertissements. Les quais de la Garonne (tel celui de Bacalan) abritent de nombreux commerces, bars et restaurants ayant trouvé leur place dans des entrepôts anciens.

Hôtels	Page
1 Hôtel Burdigala	29
2 Mercure Bordeaux Centre	29
3 Quality Bordeaux Centre	29

Visite de la vieille ville et du marché

Découvrez la ville splendide de Bordeaux et ravissez vos papilles. Partez pour une visite à pied à travers la vieille ville et sur un marché pittoresque. Immergez-vous au cœur de l'histoire et des traditions culinaires de la région avec un guide local (dégustations incluses).

Durée: 3 h 30

à p. de CHF 104 par personne

Excursion d'une demi-journée à Saint-Émilion

Découvrez les vins et le village de Saint-Émilion lors d'une aventure d'une demi-journée au départ de Bordeaux. Explorez les rues et vignobles inscrits au patrimoine mondial de l'UNESCO et dégustez de succulents Bordeaux.

Durée: 4 heures

à p. de CHF 90 par personne

Hôtel Burdigala

115, rue Georges Bonnac Catégorie officielle ***** 83 chambres

Ce luxueux hôtel se distingue par son élégance et une atmosphère décontractée. De plus, on y bénéficie d'un service d'exception au cœur de la ville.

Situation Centrale, dans le quartier de Mériadeck. À 400 m de l'arrêt de tram Mériadeck. À 1,3 km du Triangle d'Or et du Grand Théâtre. À 10 km de l'aéroport de Bordeaux.
Infrastructure Cet élégant établissement doit son nom à l'antique cité gallo-romaine de Burdigala, connue sous le nom de Bordeaux à l'heure actuelle. Hall de réception accueillant avec Internet sans fil gratuit. Restaurant gastronomique proposant une cuisine française et une superbe carte des vins, bar. Garage payant.
Logement Grandes et à l'élégance classique, les chambres ont bain ou douche, WC, sèche-cheveux; téléphone, TV, Internet sans fil gratuit, coffre-fort, minibar, bouilloire, climatisation. Service en chambre.

B2B: z-9370

à partir de CHF 154
par pers./nuit en double,
avec petit déjeuner, p. ex. le 13.4.20
hotelplan.ch/z-9370

De luxe · WLAN gratuit · Gourmet & plus

Mercure Bordeaux Centre

5, rue Robert Lateulade Catégorie officielle **** 194 chambres

Hôtel moderne proche du centre historique.

Situation À 1 km des nombreux commerces, restaurants et cafés du centre historique et à proximité de moyens de transports publics.
Infrastructure Hall de réception, restaurant et bar. Parking payant. Petit déjeuner-buffet.

Logement Au design actuel, les chambres ont bain ou douche, WC, sèche-cheveux; TV, Internet sans fil gratuit, coffre-fort payant, minibar, climatisation. Service en chambre.

B2B: z-40007

à partir de CHF 92
par pers./nuit en double,
avec petit déjeuner, p. ex. le 2.11.20
hotelplan.ch/z-40007

WLAN gratuit

Quality Bordeaux Centre

27, rue du Parlement Sainte Catherine Catégorie officielle *** 82 chambres

Excellent hôtel de classe moyenne particulièrement bien situé.

Situation Sur la commerçante rue Sainte-Catherine et à 300 m du Triangle d'Or et du Grand Théâtre.
Infrastructure Hall de réception, Internet sans fil gratuit. Salle de petit déjeuner-buffet, bar.

Logement Confortables, les chambres ont bain ou douche, WC, sèche-cheveux; TV, Internet sans fil gratuit, coffre-fort, minibar, climatisation.

B2B: z-20873

à partir de CHF 59
par pers./nuit en double,
sans repas, p. ex. le 16.4.20
hotelplan.ch/z-20873

WLAN gratuit

Bruxelles

La capitale européenne vaut toujours le détour! La mondialement célèbre Grand-Place, avec ses maisons de guilde, dégage un charme inégalé, et le centre de la Bande Dessinée saura ravir petits et grands!

L'Hôtel de Ville

Guide de la ville

Manneken-Pis: la fontaine avec sa fameuse statue est l'emblème de la ville.
Atomium: ce bâtiment futuriste est une œuvre architecturale unique. 5 sphères ouvertes au public proposent expositions et restaurant panoramique.
Grand Place: cette place centrale est bordée de bâtiments superbes tels que l'Hôtel de ville.
Palais royal: ouvert au public en été, le palais sert de cadre à des événements officiels.
Palais de justice: de la colline, ce magnifique bâtiment colossal offre une vue superbe.
Art nouveau: ce mouvement a marqué Bruxelles comme nulle autre ville européenne. De nombreux édifices caractéristique de cette époque sont disséminés ici et là dans la ville.
Quartier européen: quartier futuriste à l'architecture impressionnante.
Mini-Europe: vous pourrez y admirer les modèles réduits de toutes les curiosités européennes.
Autoworld: le musée de voitures anciennes et de calèches le plus significatif d'Europe.
Palais du Coudenberg: une visite souterraine vous permettra d'admirer les vestiges de l'ancienne résidence princière de Charles Quint.

Découvrir la ville

Culture: Bruxelles regorge de musées de toute sorte dont le Centre belge de la bande dessinée et le musée Magritte.
Gastronomie: autour de la rue des Bouchers se trouvent des restaurants pour tous les goûts. La brasserie Léon de Bruxelles proposent les fameuses moules frites. Le Délirium Café est un bar entré dans le Guinness des records pour sa grande diversité de bières. Neuhaus est un chocolatier de tradition dont les pralinés séduisent même la cour.
Shopping: les Halles Saint-Géry abritent les boutiques de jeunes designers, l'avenue Louise, les marques exclusives et tendances. Pour trouver des antiquités et de beaux objets, rendez-vous sur les places du Grand Sablon et du Jeu de Balle, sur laquelle d'ailleurs est installé un marché aux puces permanent (tous les jours de 6 h à 14 h).
Vie nocturne: sur les places Saint-Boniface et Saint-Géry, bars tendances et restaurants chics s'animent en soirée.
Conseil d'initié: la Jeanneke-Pis est la version féminine du Manneken-Pis. Cette fontaine, située en face du Délirium Café, a trouvé domicile dans une petite niche protégée par des barreaux.

Hôtels	Page
1 Sofitel Brussels Le Louise	31
2 Novotel Centre Tour Noire	31
3 NH Brussels City Centre	31

Grand tour de ville

Vous découvrez les curiosités les plus importantes de Bruxelles: cathédrale Saint-Michel, résidence royale, pavillon chinois, tour japonaise, Atomium, quartier du Sablon, palais de justice, Palais royal, quartier Européen, maisons d'Art Nouveau et pour finir par une petite balade jusqu'à Grand-Place avec son hôtel de ville unique et les superbes maisons de corporations.
Durée: 2 h 30

à p. de CHF 33 par personne

BRU EXC051 4051

L'Atomium

Gand et Bruges

Excursion d'une journée à Gand et Bruges. Points d'orgue à Gand: la cathédrale Saint-Bavon avec son célèbre triptyque «l'Agneau Mystique» (dimanche fermé), le beffroi, les bâtiments historiques du quartier Graslei et le château des Comtes de Flandre. Bruges: le Lac d'Amour, le Béguinage, l'hôpital Saint-Jean, l'église Notre-Dame, l'hôtel de ville, le beffroi et la basilique du Saint-Sang. Promenade en bateau sur les canaux.
Durée: 9 heures

à p. de CHF 52 par personne

BRU EXC052 4052

Gand

Sofitel Brussels Le Louise

40, Avenue de la Toison d'Or Catégorie officielle ***** 169 chambres et suites

Le luxueux hôtel rénové brille de tous ses feux. Vous serez étonné par le Crystal Lounge qui est devenu le lieu de rencontre recherché de la ville.

Situation Sur l'avenue Louise bordée de ses prestigieuses boutiques, à 1,5 km de la Grand-Place. Métro: Louise.
Infrastructure Réception, hall, Internet sans fil (gratuit). Crystal Lounge, concept moderne à la fois restaurant-bar-salon de grand standing. Beau jardin-terrasse tranquille en été. Salle de remise en forme. Petit déjeuner-buffet.

Logement Chambres luxueuses, confortables et élégantes avec bain, douche, WC, sèche-cheveux, peignoir, téléphone, TV par sat. et TV à péage, Internet sans fil (gratuit), coffre-fort payant, machine à café et thé, minibar et climatisation.

B2B: z-10408

à partir de CHF 95
par pers./nuit en double,
sans repas, p. ex. le 12.6.20
hotelplan.ch/z-10408

De luxe
WLAN gratuit

Novotel Centre Tour Noire

Rue de la Vierge Noire 32 Catégorie officielle **** 217 chambres

Situé en plein cœur de Bruxelles, cet hôtel quatre hôtel très convivial compte un espace bien-être et remise en forme.

Situation Dans le centre, à 400 m de la Grand-Place. Métro: Bourse.
Infrastructure Hall de réception, bar, restaurant. Espace bien-être et de remise en forme avec piscine couverte, sauna (payants).

Logement Spacieuses, modernes et confortables, les chambres ont bain ou douche, WC, sèche-cheveux; téléphone, TV, Internet sans fil gratuit, coffre-fort, minibar, climatisation. Service de chambre.

B2B: z-36550

à partir de CHF 59
par pers./nuit en double,
sans repas, p. ex. le 10.7.20
hotelplan.ch/z-36550

WLAN gratuit

NH Brussels Louise

17, Chaussée De Charleroi Catégorie officielle **** 246 chambres

L'hôtel urbain offre des installations modernes, un service impeccable; il se situe près du centre-ville et des attractions culturelles de la ville.

Situation Le City Hôtel se situe dans le quartier de Sain-Gilles près de la célèbre rue commerçante Avenue Louise. Restaurants, cafés et station de métro à proximité. À 1 km de la Grand Place.

Infrastructure Hall de réception, Internet sans fil gratuit dans tout l'hôtel. Restaurant à-la-carte, bar avec vins internationaux et bière belgique, restaurant de petit déjeuner.
Logement Chambres avec bain ou douche, WC, sèche-cheveux, peignoir, téléphone, TV, Internet sans fil gratuit, coffre-fort payant, minibar et climatisation. Salle de remise en forme.

B2B: z-48383

à partir de CHF 41
par pers./nuit en double,
sans repas, p.ex. le 10.7.20
hotelplan.ch/z-48383

WLAN gratuit

Budapest

Subdivisée en deux parties, la «Reine du Danube» allie le charme rêveur de Buda à celui de Pest, plus cosmopolite et glamour.

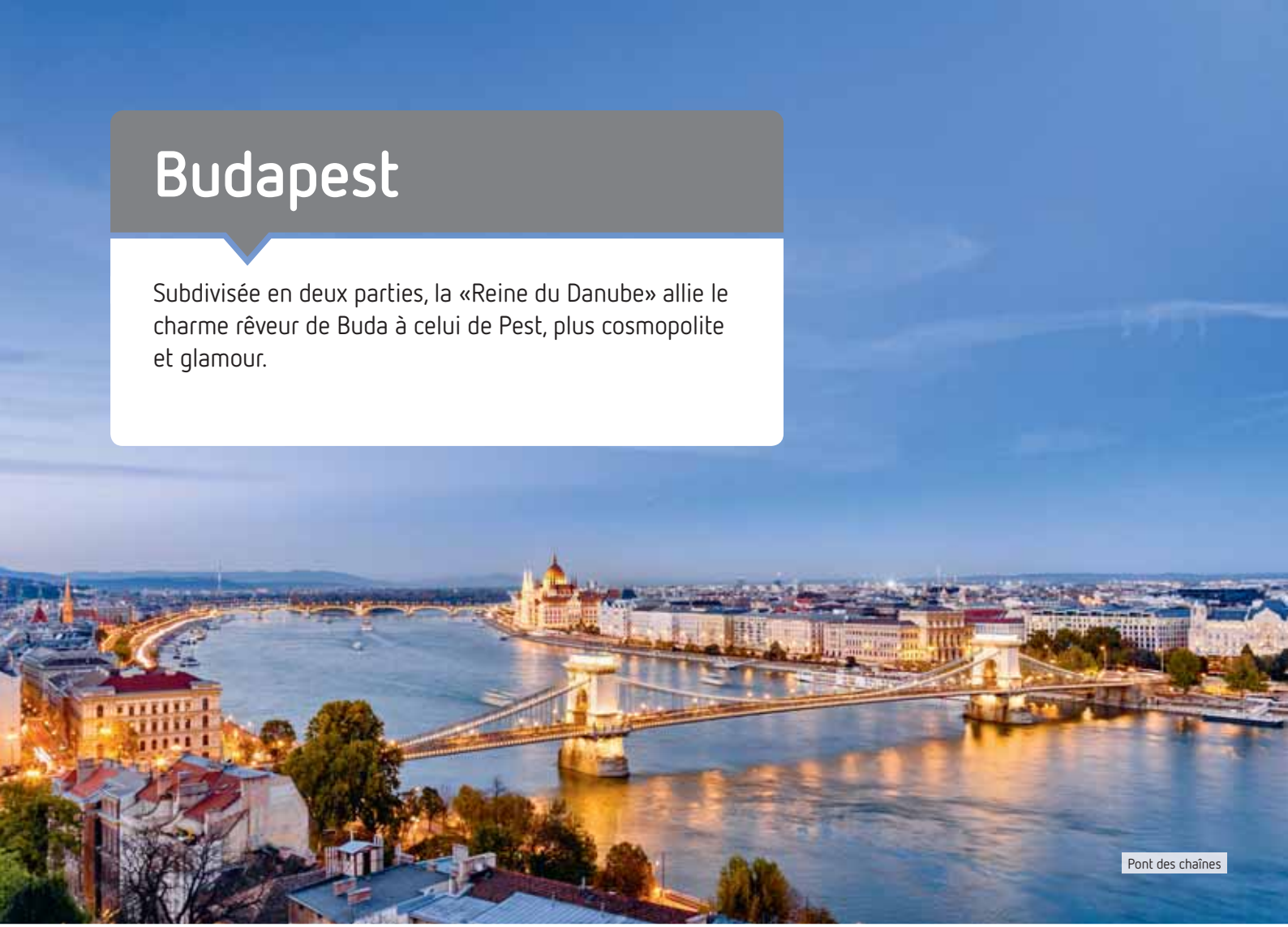

Pont des chaînes

Guide de la ville

Buda: la rive est du Danube borde une colline sur laquelle s'élèvent le château, l'église Matthias, l'ancienne mairie et de nombreux bâtiments gouvernementaux.
Pest: la rive ouest du Danube abrite la vieille ville et le quartier des affaires.
Bastion des pêcheurs: cet édifice coiffé d'une tour pointue, sise sur la partie Buda, offre une vue magnifique sur le Danube et Pest.
Parlement: ce bâtiment est l'un des plus grands du monde.
Pont des chaînes: cet imposant ouvrage qui enjambe le Danube est l'un des premiers ponts permanents de Budapest.
Palais de Budavár: cet immense bâtiment situé sur la colline du château abrite la galerie nationale hongroise où l'on peut admirer une collection complète d'œuvres hongroises.
Bains thermaux: Budapest compte plus de 120 thermes. N'oubliez pas votre maillot de bain!
Thermes Széchenyi: situé à Városliget dans un vaste espace boisé, ce complexe est le plus grand site d'Europe de ce type.
Margit-sziget: cette île du Danube déploie un vaste parc, lieu privilégié pour se détendre en pleine nature.

Découvrir la ville

Culture: l'Opéra d'État hongrois n'attire pas que les initiés. Les néophytes apprécieront aussi la visite.
Gastronomie: mijotée au-dessus d'un feu ouvert, la soupe de goulasch est une spécialité incontournable. Pratiquement tous les cafés et les restaurants accueillent des orchestres tsiganes traditionnels. Le fameux Múzeum Restaurant & Café est l'une des meilleures adresses de la ville.
Shopping: Váci utca est la plus longue rue marchande de la partie Pest avec de nombreux commerces, boutiques et cafés. Le centre commercial West End se distingue non seulement par sa taille, mais aussi par son architecture. Situé en périphérie de la ville, le marché aux puces Ecseri propose toute sorte de babioles, allant des objets d'art à la brocante.
Vie nocturne: la place Liszt Ferenc tér est un espace conquis par les terrasses et les débits de boisson, lesquels s'animent en soirée.
Conseil d'initié: les «Chaussures au bord du Danube» forment un mémorial impressionnant dédié aux victimes de la Shoah.

Hôtels	Page
1 Sofitel Budapest Chain Bridge	33
2 Iberostar Grand Hotel Budapest	33
3 Mercure Budapest City Center	33
4 Novotel Budapest Centrum	34
5 Eurostars Budapest Center	34

Hôtels	Page
6 NH Budapest City	34
7 Continental Hotel Budapest	34
8 Cosmo City Hotel	34
9 The Three Corners Hotel Anna	34

Budapest Hop on Hop off en bus et en bateau

Profitez de vues splendides sur Budapest depuis un bus à impériale découverte. Montez et descendez à votre gré à l'un des 39 arrêts grâce à un billet de 3 jours. Participez à une croisière, une visite nocturne et une visite à pied.

Langues (bus) : français, allemand, italien, anglais
Durée: 3 jours

à p. de CHF 40 par personne

Les bains Gellért, carte journalière sans file d'attente

Détendez-vous dans l'un des plus beaux bains de Budapest. Situés dans la partie Buda de la ville, les thermes offrent une vue spectaculaire sur le Danube et une eau naturelle connue pour ses vertus apaisantes et curatives.

Durée: 1 jour

à p. de CHF 24 par personne

Sofitel Budapest Chain Bridge

Szechenyi Istvan ter 2 Catégorie officielle***** 357 chambres

Luxueux hôtel moderne au cœur de la ville. Il allie le luxe parfait à l'hospitalité traditionnelle hongroise.

Situation Superbe, au bord du Danube tout en ayant une vue fantastique sur le ponts des chaînes et la colline du château. À 1,5 km de la zone piétonnière de Vaci utca, des grands théâtres et nombreuses curiosités, toutes facilement accessibles à pied.
Infrastructure Vaste hall de réception, restaurant gastronomique franco-hongrois avec belle vue sur le Danube et le palais royal, bar accueillant. Piscine couverte, centre de remise en forme. Massages et soins de beauté payants. Casino.
Logement Chambres spacieuses dotées d'un aménagement luxueux avec bain, douche, WC, sèche-cheveux; literie de qualité, TV, minibar, bouilloire électrique, coffre-fort et climatisation; service à la chambre.

B2B: z-46769

à partir de CHF 149
par pers./nuit en double,
avec petit déjeuner, p. ex. le 5.7.20
hotelplan.ch/z-46769

De luxe · WLAN gratuit

Iberostar Grand Hotel Budapest

Oktober 6. utca 26 Catégorie officielle***** 41 chambres

Vous logerez au cœur de la ville animée, découvrez et appréciez l'atmosphère élégante. Laissez-vous dorloter après une journée mouvementée.

Situation Idéalement situé, à droite sur le parc Szabadság tér, près du Danube et à seulement 200 m de Liberty Square, à 400 m du basilique Saint-Étienne et à 800 m de l'opéra.
Infrastructure L'hôtel moderne dispose d'un hall avec réception, salon avec cheminée, coin Internet et Internet sans fil (gratuit). Restaurant à la carte (cuisine méditerranéenne, hongroise), bar et café avec une terrasse. Parking/garage payante.
Logement Les chambres élégantes avec bain ou douche, WC, sèche-cheveux; téléphone, TV par sat., Internet sans fil (gratuit), station d'accueil pour iPod, radio, coffre-fort (payant), coin salon, minibar, mini-frigo, bouilloire, climatisation. Service d'étage.

B2B: z-240503

à partir de CHF 92
par pers./nuit en double Standard,
sans repas, p. ex. le 30.8.20
hotelplan.ch/z-240503

WLAN gratuit · Beauté & bien-être

Mercure Budapest City Center

Váci utca 20 Catégorie officielle**** 239 chambres

Hôtel moderne, rénové et très apprécié de la clientèle suisse, en plein cœur de Budapest.

Situation Au centre, dans la zone piétonnière de Vaci Utca, à 400 m du Danube et à 1 km du fameux pont des chaînes Széchenyi. À 300 m de la station de métro «Ferenciek Tere», à 2,5 km de la gare «Budapest Keleti».
Infrastructure Hall de réception spacieux, coin Internet payant, Internet sans fil gratuit. Restaurant à la carte international avec choix de vins soigneusement sélectionnés. Salle de remise en forme.
Bien-être: massages (payants).
Logement Confortables et agréables, les chambres ont bain ou douche, WC, sèche-cheveux; téléphone, TV, Internet sans fil gratuit, coffre-fort payant, minibar, bouilloire, climatisation. Service en chambre.

B2B: z-22563

à partir de CHF 85
par pers./nuit en double,
avec petit déjeuner, p. ex. le 9.4.20
hotelplan.ch/z-22563

TOP · WLAN gratuit

Novotel Budapest Centrum

Rákóczi útca 43–45 227 chambres

Charmant hôtel de première classe, situé favorablement dans le centre de Budapest.

Situation En bordure du quartier des divertissements, proche des bars et restaurants. À 1,5 km de la zone piétonnière.
Infrastructure Réception, salon, restaurant, bar. Centre de remise en forme, sauna.
Logement Chambres avec bain ou douche, WC, sèche-cheveux; téléphone, TV, Internet sans fil gratuit, coffre-fort, minibar, bouilloire, climatisation.

B2B: z-18075

à partir de CHF 69
par pers./nuit en double,
avec petit déjeuner, p. ex. le 31.05.20
hotelplan.ch/z-18075

Eurostars Budapest Center

Kossuth Lajos utca. 7–9 175 Chambres

Ce nouvel hôtel dans le centre historique de Budapest propose des équipements modernes et un emplacement idéal.

Situation Sur la célèbre rue commerçante Kossuth Lajos utca, à 500 mètres du Danube.
Infrastructure Hall de réception, bar-café, restaurant. Salle de remise en forme et sauna.
Logement Les chambres ont bain ou douche, WC, sèche-cheveux, peignoir; TV, Internet sans fil gratuit, climatisation, coffre-fort, minibar.

B2B: z-203519

à partir de CHF 63
par pers./nuit en double,
avec petit déjeuner, p. ex. le 23.8.20
hotelplan.ch/z-203519

NH Budapest City

Vígszínház útca 3 160 chambres

Situé au centre, cet établissement offre un luxe moderne dans un environnement chargé d'histoire.

Situation Entre le Parlement et la gare de l'Ouest. À 500 m du Danube.
Infrastructure Vaste hall de réception, restaurant, bar. Salle de remise en forme et sauna.
Logement Confortables, les chambres ont bain ou douche, WC, sèche-cheveux; téléphone, TV, Internet sans fil gratuit, coffre-fort, minibar, bouilloire, climatisation.

B2B: z-38761

à partir de CHF 59
par pers./nuit en double,
avec petit déjeuner, p. ex. le 13.9.20
hotelplan.ch/z-38761

Continental Hôtel Budapest

Dohany utca 42–44 272 chambres

Hôtel élégant à l'aménagement luxueux au cœur du centre historique de Budapest.

Situation Centrale, à proximité du quartier juif, au calme.
Infrastructure Hall de réception. Restaurant, café, bar. Espace extérieur avec cour intérieure verdoyante meublée et petite piscine (selon saison).
Logement Chambres avec bain ou douche, WC, sèche-cheveux; TV, Internet sans fil gratuit, coffre-fort, minibar payant, climatisation.

B2B: z-227166

à partir de CHF 62
par pers./nuit en double,
avec petit déjeuner, p. ex. le 18.4.20
hotelplan.ch/z-227166

Cosmo City Hotel

Váci utca 77 36 chambres

Cet hôtel moderne et élégant se situe dans la zone piétonnière célèbre, à 2 mn du Danube et des halles.

Situation Au centre de la partie Pest. À 300 m du fameux marché couvert, à proximité de la rue commerçante.
Infrastructure Réception, restaurant avec plats hongrois ou internationaux.
Logement Chambres modernes et non-fumeurs avec bain ou douche, WC, sèche-cheveux, téléphone, TV, coffre-fort gratuit, Internet sans fil gratuit.

B2B: z-99968

à partir de CHF 48
par pers./nuit en double,
avec petit déjeuner, p. ex. le 12.7.20
hotelplan.ch/z-99968

The Three Corners Hotel Anna

Gyulai Pal utca 14 44 chambres

Hôtel moderne et neuf, doté d'une charmante cour intérieure au cœur de Budapest.

Situation Au centre, dans un quartier calme et élégant, à 2 km du célèbre pont des chaînes.
Infrastructure Hall de réception avec bar, Internet sans fil gratuit. Cour intérieure verdoyante et meublée.
Logement Les chambres ont salle de bain avec douche, WC, sèche-cheveux; TV, Internet sans fil gratuit, coffre-fort, climatisation.

B2B: z-86094

à partir de CHF 51
par pers./nuit en double,
avec petit déjeuner, p. ex. le 19.8.20
hotelplan.ch/z-86094

Dresde

C'est avec convivialité que la ville culturelle de l'Elbe accueille les visiteurs. L'Opéra Semper, la Frauenkirche et l'ensemble baroque du Zwinger ne sont que quelques bons exemples de ce que la «Florence du Nord» peut offrir.

Zwinger

Guide de la ville

Opéra Semper: une architecture subtile et une acoustique particulière font de cet endroit l'une des scènes lyriques les plus connues du monde.
Frauenkirche: c'est le point culminant de la construction ecclésiastique protestante saxonne et chef-d'œuvre du baroque européen.
Grünes Gewölbe: l'aile ouest du château de la Résidence de Dresde, abritant une collection complète de bijoux, est considérée comme la plus belle salle du trésor d'Europe.
Zwinger: cet important bâtiment de style baroque renferme une cour intérieure et de magnifiques jardins.
Schwebebahn: le Schwebebahn de Dresde est un monorail suspendu mondialement connu, reliant Loschwitz à Oberloschwitz. Ce joyau de technologie, même de nos jours, est l'un des plus anciens chemins de fer de ce type.
Bords de l'Elbe: large bras de la rivière bordé de prairies et lieu de rencontre apprécié. Nombreuses guinguettes et restaurants le long du cour d'eau.
Terrasse de Brühl: cette portion de rive de l'Elbe est non seulement un endroit agréable mais offre qui plus est une vue superbe sur la cathédrale et l'Opéra Semper.
Pont de Loschwitz: appelé «das blaue Wunder», le miracle bleu, ce pont sur l'Elbe est un chef d'œuvre d'ingénierie.

Découvrir la ville

Culture: le Deutsches Hygiene-Museum, musée médical, propose des expositions temporaires sur les thématiques suivantes: science, société, art et culture.
Gastronomie: le quartier des tavernes Weisse Gasse est la porte d'entrée sur un monde culinaire sans frontières. Le bar en plein air «Elbsegler», au bord de l'Elbe, offre une vue magnifique sur la capitale saxonne; lieu estival par excellence! Consommé de nos jours en période de Noël, le Christstollen de Dresde est considéré comme la plus ancienne tradition boulangère d'Allemagne.
Shopping: la Prager Strasse est une zone piétonne avec un immense centre commercial et de nombreux magasins. L'Altmarkt-Galerie, qui abrite 200 boutiques, des cafés et des restaurants, distille au passage une ambiance tout à fait citadine.
Vie nocturne: l'ancienne friche industrielle du nord de la ville a laissé place à une zone culturelle dont les clubs et les discothèques attirent les noctambules le week-end venu. En soirée, le quartier de Neustadt abrite quant à lui des bars conviviaux.
Conseil d'initié: avec ses meubles vintage, l'établissement «Wohnzimmer» (angle Alaunstrasse/Jordanstrasse) dégage une atmosphère typique des années 70.

Hôtels	Page
1 Hôtel Taschenbergpalais Kempinski Dresden	36
2 HYPERION Hotel Dresden am Schloss	36
3 Hôtel Elbflorenz Dresden	37
4 Hôtel Indigo Dresden - Wettiner Platz	37
5 Hilton Dresden	37
6 Dorint Hotel Dresden	37
7 Leonardo Hotel Dresden Altstadt	37
8 Star Inn Premium Dresden Altmarkt	37

Opéra Semper & tour de ville

L'Opéra Semper est l'un des plus beaux et des plus célèbres du monde. Laissez-vous emporter par son architecture somptueuse lors de la visite guidée et plongez dans son histoire. De plus, vous recevrez un billet valable 1 jour pour le tour de ville Hop on Hop off. Ce billet comprend encore des prestations supplémentaires.

Langues: allemand (tour de ville: audioguide avec français, anglais, italien)
Durée: env. 1 heure (visite guidée)

à p. de CHF 43 par personne

DRS EXC068 4068

Frauenkirche et tour de ville

Lors d'une visite guidée de l'impressionnante Frauenkirche vous en apprendrez plus sur l'histoire de ce symbole de la reconstruction et de la réconciliation. De plus, vous recevrez un billet valable 1 jour pour le tour de ville Hop on Hop off. Ce billet comprend encore des prestations supplémentaires.

Langues: allemand (tour de ville: audioguide avec français, anglais, italien)
Durée: env. 1 heure (visite guidée)

à p. de CHF 36 par personne

DRS EXC049 4049

Tour de ville guidé

Au cours de cette visite du centre historique de Dresde, possibilité d'en apprendre plus sur l'histoire de la ville et les souverains de la maison de Wettin. Le parcours comprend ces points forts (sans entrer dans les édifices): la terrasse de Brühl, la place du Théâtre avec l'Opéra Semper, le Zwinger, le Neumarkt avec la Frauenkirche et le cortège des Princes, une des plus grandes peintures murales sur porcelaine du monde.

Langue: allemand
Durée: env. 1 h 30

à p. de CHF 15 par personne
DRS EXC071 4071

Une journée en Suisse saxonne

Excursion dans le parc national de Suisse saxonne, en direction de l'Elbe. Du célèbre bastion, on profite d'une vue extraordinaire sur l'étrange paysage rocheux. Les mesas de Lilienstein et de Königstein sont à quelques battements d'ailes. En plus, vous voyez le château de Pillnitz et les fortifications de Königstein. Entrées et retour facultatif en bateau (selon saison) réglables sur place.

Langue: allemand
Durée: env. 8 heures

à p. de CHF 22 par personne

DRS EXC070 4070

Bastion

Hôtel Taschenbergpalais Kempinski Dresden

#####

Taschenberg 3 Catégorie officielle ***** 213 chambres

à partir de CHF 129
par pers./nuit en double,
avec petit déjeuner, p. ex. le 29.6.20
hotelplan.ch/z-15321

De luxe · WLAN gratuit · Beauté & bien-être

Une adresse haut de gamme proche de nombreuses curiosités, offrant un aménagement luxueux et un service excellent.

Situation L'hôtel cinq étoiles est situé au cœur de la vieille ville de Dresde, juste en face de l'Opéra Semper et du Zwinger. Arrêt de tramway: Postplatz.
Infrastructure Dans un bâtiment historique du XVIIIe siècle, construit par l'électeur de Saxe Auguste le Fort. Hall de réception élégant; restaurant (sous forme de buffet et à la carte), bistro avec cuisine franco-allemande, café, bar. Salle de remise en forme. Piscine intérieure, sauna. Massages et soins de beauté payants. Location de vélos. Bijoutier, galerie d'art et fleuriste. Garage payant.
Logement Les chambres ont bain ou douche, WC, sèche-cheveux, peignoir, chaussons; téléphone, TV avec chaînes payantes, radio, Internet sans fil gratuit, coffre-fort, minibar, journal quotidien, climatisation; service en chambre.

B2B: z-15321

HYPERION Hotel Dresden am Schloss

#####

Schlossstrasse 16 235 chambres

à partir de CHF 98
par pers./nuit en double,
avec petit déjeuner, p. ex. le 9.8.20
hotelplan.ch/z-238590

TOP · WLAN gratuit · Beauté & bien-être

Hôtel design au cœur de la vieille ville avec espace bien-être dans la cave voûtée en pierre et magnifique terrasse sur le toit. Une belle combinaison des temps modernes et de l'histoire.

Situation Centrale, entre le Semperoper, le Zwinger et la Frauenkirche (tous dans un rayon de 400 m). Point de départ idéal pour visiter la ville et faire du shopping. Arrêt de tram: Theaterplatz ou Altmarkt.
Infrastructure Hall de réception; restaurant à la carte avec cuisine régionale et internationale, bar/snack-bar avec terrasse en été, toit-terrasse. Salle de remise en forme. Sauna et espace détente. Entraînement personnel, massages et soins de beauté payants. Garage payant. Petit déjeuner-buffet.
Logement Claires, spacieuses et modernes, les chambres ont douche, WC, sèche-cheveux, peignoir, chaussons; téléphone, TV, Internet sans fil gratuit, coffre-fort, minibar, bouilloire, machine Nespresso, climatisation. Service en chambre.

DRS SWIDRE 0111

Hôtel Elbflorenz Dresden

Rosenstrasse 36 214 chambres

Hôtel confortable de style italien, géré par des particuliers.

Situation Calme aux abords de la vieille ville. À 1,5 km du centre. Station du train de banlieue: Freiberger Strasse.
Infrastructure Réception, restaurant italien, bistrot, bar, piano. Belle terrasse à la cour intérieure. Salle de remise en forme, sauna et vélos payants. Petit déjeuner-buffet.
Logement Élégantes, les chambres ont bain ou douche, WC, sèche-cheveux; TV, Internet sans fil gratuit, coffre-fort, mini-bar, climatisation.

DRS ELBFLO 0115

à partir de CHF 69
par pers./nuit en double,
avec petit déjeuner, p. ex. le 4.4.20
hotelplan.ch/z-12030

Hôtel Indigo Dresden - Wettiner Platz

Wettiner Platz 1 126 chambres

Hôtel de charme près de la vieille ville baroque.

Situation Entre la vieille ville et le quartier des artistes. À 600 m du Zwinger. Arrêt de tram: Schweriner Strasse.
Infrastructure Hall de réception et snack-bar avec cheminée. Salle de remise en forme. Petit déjeuner-buffet.
Logement Individuelles, les chambres ont douche, WC, sèche-cheveux, lit Queensize, TV, Internet sans fil gratuit, coffre-fort, minibar, bouilloire, climatisation.

DRS INDDRE 0116

à partir de CHF 59
par pers./nuit en double,
avec petit déjeuner, p. ex. le 25.4.20
hotelplan.ch/z-808836

Hilton Dresden

An der Frauenkirche 5 333 chambres

Une adresse de choix dans la vieille ville avec offre gastronomique variée.

Situation Très proche de la Frauenkirche. Arrêt de tramway: Altmarkt.
Infrastructure Réception, Internet sans fil gratuit, plusieurs restaurants, bar, café et glacier (en saison) avec terrasse, discothèque. Salle de remise en forme et spa avec piscine couverte, sauna et massages payants.
Logement Chambres avec bain ou douche, WC, sèche-cheveux; TV, Internet sans fil payant, minibar, climatisation.

B2B: z-11753

à partir de CHF 64
par pers./nuit en double,
avec petit déjeuner, p. ex. le 15.4.20
hotelplan.ch/z-11753

Dorint Hotel Dresden

Grunaer Strasse 14 244 chambres

Hôtel confortable non loin de la vieille ville historique.

Situation Au centre. Arrêt de tram: Deutsches Hygiene-Museum (devant l'hôtel).
Infrastructure Réception, restaurant à la carte, brasserie, bar. Salle de remise en forme et piscine intérieure. Spa avec sauna, sanarium, massages payants. Location de vélos. Petit déjeuner-buffet.
Logement Chambres modernes avec bain ou douche, WC, sèche-cheveux; TV, radio, Internet sans fil gratuit; service en chambre.

DRS DORINT 0103

à partir de CHF 69
par pers./nuit en double,
avec petit déjeuner, p. ex. le 28.6.20
hotelplan.ch/z-11686

Leonardo Hotel Dresden Altstadt

Magdeburger Strasse 1a 162 chambres

Hôtel doté d'installations modernes. La vieille ville et le Semperoper sont accessibles à pied.

Situation Au centre de la capitale saxone, à 750 m du Zwinger. Arrêt de tram et gare de train de banlieue: Dresden Mitte.
Infrastructure Réception, restaurant-buffet et à la carte, bar. Petit déjeuner-buffet.
Logement Confortables, les chambres ont bain, douche, WC, sèche-cheveux; téléphone, TV, Internet sans fil gratuit, coffre-fort, bouilloire, climatisation.

B2B: z-110450

à partir de CHF 53
par pers./nuit en double,
avec petit déjeuner, p. ex. le 4.10.20
hotelplan.ch/z-110450

Star Inn Premium Dresden Altmarkt

Altmarkt 4 123 chambres

Hôtel moderne dans un bâtiment historique idéalement situé.

Situation Au cœur de Dresde, sur la place de l'Altmarkt. À quelques pas de la Frauenkirche, du Zwinger ou du Kulturpalast. Arrêt de tram: Altmarkt (devant l'hôtel).
Infrastructure Réception, salle de petit déjeuner, café viennois avec terrasse. Location de vélos.
Logement Les chambres ont bain/douche, WC, sèche-cheveux; TV, Internet sans fil gratuit, coffre-fort, minifrigo, machine Nespresso, climatisation.

B2B: z-418166

à partir de CHF 39
par pers./nuit en double,
sans repas, p. ex. le 6.9.20
hotelplan.ch/z-418166

Dubaï

Dubaï est réputée pour ses centres commerciaux ultra luxueux et ses records architecturaux. Entre culture arabe et désert, ses visiteurs y passeront un séjour diversifié.

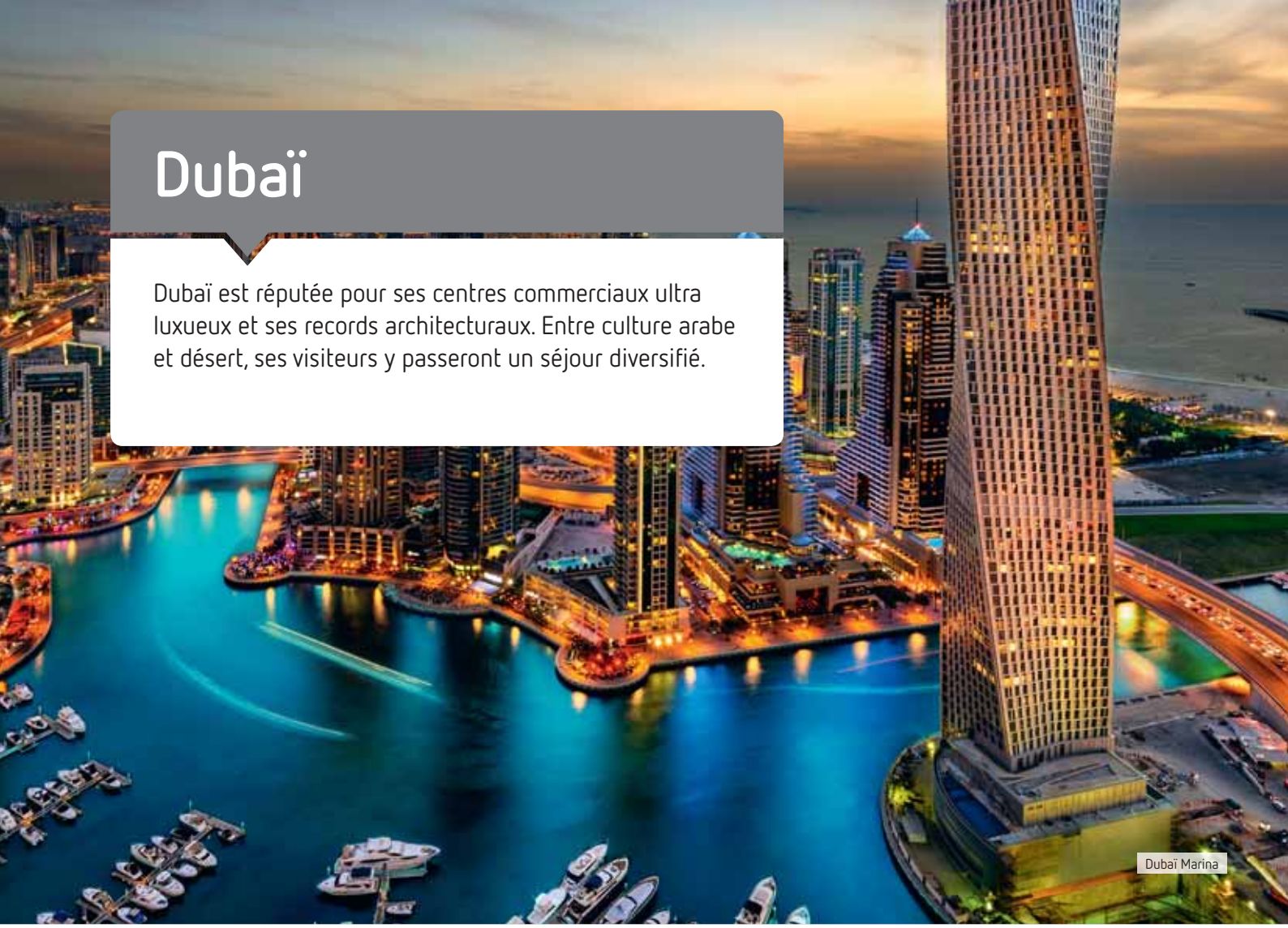

Dubaï Marina

Guide de la ville

Burj Khalifa: la vue du pont d'observation au 124e étage de cet hôtel emblématique est époustouflante. Pour ceux qui souhaitent se faire plaisir, une visite au Sky Lounge au 148e étage suivi d'un délicieux repas au l'At.mosphere en vaut le détour. Attention: réservation obligatoire!
Dubai Creek: l'ancien Dubaï, construit autour des voies d'eau, abrite les souks d'or, d'épices et de textile et le musée de Dubaï.
Métro de Dubaï: les transports publics sont un bon moyen de découvrir la ville, des billets valables un ou plusieurs jours sont disponibles dans toutes les gares.
Marina: la meilleure façon d'explorer ce chef-d'œuvre architectural est de le faire à pied, ou lors d'une excursion sur un yacht.
Palm Jumeirah: l'île artificielle en forme de palmier est accessible par monorail. De nombreux hôtels de renom s'y trouvent, y compris le réputé Atlantis.
Kite Beach: la plage par excellence pour les amateurs de sports nautiques, mais aussi pour se détendre un après-midi...
The Beach at JBR: commerces, restaurants, discothèques, cinéma et plage; pas le temps de s'ennuyer!
Désert: explorer les dunes autour de la ville se fait à dos de chameau, en quad ou à bord d'un véhicule tout-terrain. Cette excursion peut être combinée à un dîner-safari, accompagné de musique et de danse.

Découvrir la ville

Culture: bien que Dubaï soit considérée par beaucoup comme le Las Vegas arabe, le contexte musulman ne doit pas être oublié. Une tenue et un comportement corrects sont de rigueur, en particulier lors des visites de mosquées, musées et sites historiques.
Gastronomie: le choix des restaurants est considérable car à Dubaï, la gastronomie est une véritable institution. À ne manquer sous aucun prétexte: les cuisines de rue à Deira, un petit déjeuner sur Kite Beach, un repas dans un restaurant au sommet d'un gratte-ciel. Très apprécié: le brunch du vendredi, où les expatriés fêtent l'arrivée du week-end.
Shopping: le Dubai Mall abrite plus de 1200 boutiques, 150 restaurants, un parc à thème, une patinoire, un zoo sous-marin et un immense jeu d'eau. Il existe d'innombrables autres centres commerciaux, dont le «Outlet Village», construit dans le style d'un village toscan.
Vie nocturne: en raison des réglementations légales, les bars et les boîtes de nuit font généralement partie des hôtels. L'animation bat son plein le jeudi et le vendredi; le mardi et mercredi, des Ladies Nights avec entrée gratuite pour les femmes sont régulièrement organisées.
Conseil d'initié: Al Fahidi Historical Neighbourhood, l'un des plus anciens quartiers de Dubaï, se découvre au mieux à pied. Vous pouvez également réserver une excursion comprenant un repas arabe authentique, pour le petit déjeuner, le déjeuner ou le dîner.

Hôtels	Page
1 Atlantis The Palm	39
2 Grand Hyatt	39
3 Steigenberger Hotel Business Bay	40
4 DUKES Dubai	40
5 Millenium Place Marina	40
6 Habtoor Grand Resort	40
7 Vida Downtown	40
8 Rove Downtown	40

Dubaï historique

Entreprenez un voyage dans le temps lors de cette visite du Dubaï historique. Visite du quartier de Bastakiya et du musée de Dubaï situé dans le fort al Fahidi, puis traversée du canal en abra jusqu'au souk de l'or et des épices. Finalement vous passez devant la mosquée de Jumeirah.

Le lundi, mercredi et samedi, minimum 2 personnes, en groupe avec guide parlant français et italien.
Durée: demi-journée

à p. de CHF 32 par personne

DXB EXC200 4200

Safari dans le désert avec barbecue

Vivez une aventure inoubliable! Trajet en 4x4 à travers les dunes de sable doré, suivi d'une soirée féerique dans un campement bédouin traditionnel avec spectacle de faucons, surf sur le sable, tatouage au henné et balade à dos de chameau. Délicieux barbecue accompagné d'une danseuse du ventre.

Chaque jour, minimum 2 personnes, guide/chauffeur parlant anglais.
Durée: demi-journée

à p. de CHF 77 par personne

DXB EXC207 4207

Dubaï à la Mode & Burj Khalifa

Découvrez le Dubaï moderne, glamour et luxueux lors de ce tour. Visite de Dubai Marina, de Palm Jumeirah et de Madinat Jumeirah, également surnommé «Petite Venise». Puis, découverte du Burj Khalifa abritant la plateforme panoramique la plus haute du monde.

Le mardi, jeudi et dimanche, minimum 2 personnes, en groupe avec guide parlant français et italien.
Durée: toute la journée

à p. de CHF 119 par personne

DXB EXC201 4201

Palm Jumeirah

Bateaux Dubai

Élégant et climatisé, le «Bateaux Dubai» offre une vue panoramique sur le Creek. Savourez un dîner à quatre plats fraîchement préparé, des boissons exquises et des musiciens talentueux, le tout en admirant les gratte-ciel de la ville.

Chaque jour
Durée: toute la soirée

à p. de CHF 115 par personne

DXB EXC209 4209

Atlantis The Palm

Crescent Road, The Palm Jumeirah 1548 chambres et suites

Architecture grandiose, univers mystique, frissons et sensations inégalables grâce aux attractions aquatiques convergent ici. Un hôtel des superlatifs.

Situation À la pointe du croissant de l'archipel artificiel The Palm.
Infrastructure Imposant hall de réception, Internet sans fil gratuit. 23 restaurants, bars et salons, bar de plage et boîte de nuit. Galerie marchande, plus grand parc aquatique du Moyen-Orient, bonne infrastructure sportive, spa de premier ordre. «Wavehouse» avec surf, bowling et divertissements. Espace extérieur soigné comprenant 2 piscines, pataugeoire et terrasse.
Logement Rénovées, élégantes et luxueuses, les chambres ont bain, douche, WC; climatisation, TV, Internet sans fil gratuit, coffre-fort, minibar, bouilloire, coin salon confortable. Certains ont balcon français ou balcon meublé, vue mer latérale ou frontale, vue Palm latérale ou frontale.

B2B: z-99581

à partir de CHF 244
par pers./nuit en double,
avec petit déjeuner, p. ex. le 1.6.20
hotelplan.ch/z-99581

TOP · De luxe · WLAN gratuit

Grand Hyatt Dubai

Bur Dubaï 682 chambres et suites

Ce complexe urbain rénové, se trouve au cœur d'un parc de 37 hectares doté de 4 piscines.

Situation En bordure du quartier de Bur Dubai. À 10 km des célèbres Dubai Mall et Burj Khalifa.
Infrastructure Hall de réception, Internet sans fil gratuit, bar dans le hall et jardin tropical intérieur. 13 restaurants à la carte et bars; 6 restaurants à la carte; steakhouse, restaurant-buffet international, bar, bar à vin, restaurant de piscine servant des en-cas légers, café avec boulangerie. Arcade marchande avec boutique de souvenirs, bureau de change, salon de coiffure, bonne infrastructure de sport et de bien-être. Espace baignade avec 4 piscines et terrasse.
Logement Les confortables logements ont été rénovés en 2017 et brillent d'un nouvel éclat. Les **chambres Grand** (39 m²) ont bain, douche, WC, sèche-cheveux, peignoir, téléphone, TV, Internet sans fil gratuit, minibar, bouilloire, coffre-fort; eau minérale et fruits frais chaque jour, climatisation à réglage individuel.

B2B: z-33395

à partir de CHF 59
par pers./nuit en double,
avec petit déjeuner, p. ex. le 23.4.20
hotelplan.ch/z-33395

De luxe · WLAN gratuit · Beauté & bien-être

Steigenberger Hotel Business Bay

Al Abraj Street / Burj Kalifa Boulevard
350 chambres et suites

Le premier Steigenberger de la région. Profitez de l'hospitalité allemande à Dubaï!

Situation Au cœur du Business Bay District. À 2 km de la Dubai Fountain.
Infrastructure Réception, Internet sans fil gratuit. Restaurant-buffet, restaurant à la carte, café, bar. Piscine, terrasse et snack-bar au troisième étage.
Logement Les chambres ont bain, douche, WC; TV, Internet sans fil gratuit, minibar, coffre-fort, climatisation.

B2B: z-438100

à partir de CHF 40
par pers./nuit en double,
avec petit déjeuner, p. ex. le 29.4.20
hotelplan.ch/z-438100

DUKES The Palm, a Royal Hideaway Hotel

Palm Jumeirah 566 chambres, suites, studios et appartements

Cet hôtel de luxe allie l'hospitalité britannique et la modernité cosmopolite.

Situation Sur la palme de Dubaï, au bord de la plage de sable privée.
Infrastructure Réception, Internet sans fil gratuit. 3 restaurants, Dukes Bar servant des martinis légendaires. Piscine couverte avec bar. Tronçon de plage privatif, piscine à débordement.
Logement Les chambres ont bain ou douche, WC; Internet sans fil gratuit, TV, coffre-fort, climatisation.

B2B: z-477055

à partir de CHF 58
par pers./nuit en double,
avec petit déjeuner, p. ex. le 25.4.20
hotelplan.ch/z-477055

Vida Downtown

Emaar Blvd 156 chambres et suites

Hôtel design élégant alliant ornements arabes et architecture moderne.

Situation Centrale à Downtown Dubai. À proximité du Burj Khalifa et du Dubai Mall.
Infrastructure Hall de réception avec Internet sans fil gratuit. Restaurant, terrasse à la piscine, lounge branché.
Logement Les chambres ont salle de bain ouverte avec douche, WC; climatisation, TV, Internet sans fil gratuit, minibar, coffre-fort, parfois vue jardin ou piscine.

B2B: z-90280

à partir de CHF 49
par pers./nuit en double,
sans repas, p. ex. le 23.4.20
hotelplan.ch/z-90280

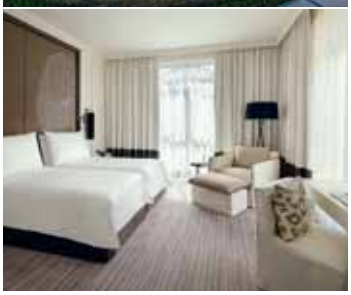

Habtoor Grand Resort, Autograph Collection

Dubai Marina, Jumeirah Beach
446 chambres et suites

Hôtel de première classe apprécié, caractérisé par son jardin luxuriant, abritant un vaste espace aquatique doté de cascades.

Situation Au bord de la plage de Jumeirah. À côté de «The Walk» et de la marina de Dubaï.
Infrastructure Hall de réception, Internet sans fil gratuit. 14 restaurants, bars. Supérette, salon de coiffure. Piscine.
Logement Les chambres ont bain et douche, WC, TV, Internet sans fil gratuit, minibar payant, climatisation.
B2B: z-5002

à partir de CHF 66
par pers./nuit en double,
avec petit déjeuner, p. ex. le 1.6.20
hotelplan.ch/z-5002

Millennium Place Marina

Al Marsa Street, Dubai Marina
453 chambres et suites

Au centre de Dubai Marina, le point de départ idéal pour explorer la ville.

Situation Dans le nouveau quartier de Dubai Marina abritant le plus grand port de plaisance artificiel du monde.
Infrastructure Réception, Internet sans fil gratuit. Restaurant», toit-terrasse avec piscine. Salle de remise en forme.
Logement Les luxueuses **chambres doubles Superior** (32 m²) ont douche, WC, sèche-cheveux, téléphone, TV, Internet sans fil gratuit, bouilloire, coffre-fort (gratuit).
B2B: z-994139

à partir de CHF 35
par pers./nuit en double Superior,
avec petit déjeuner, p. ex. le 16.4.20
hotelplan.ch/z-994139

Rove Downtown

312 Al Sa'ada Street 420 chambres

Hôtel de classe moyenne moderne et tendance, parfaitement situé à Dubai Downtown.

Situation Au cœur de Downtown Dubai, près du Burj Khalifa.
Infrastructure Réception, Internet sans fil gratuit et salon branché. Restaurant «TGI Fridays». Cinéma (49 places). Supérette, boutique. Espace extérieur avec piscine et pont soleil.
Logement Modernes et fonctionnelles, les chambres ont salle de bain avec douche, WC; climatisation, TV, parfois vue Burj Khalifa.
B2B: z-531362

à partir de CHF 38
par pers./nuit en double,
sans repas, p. ex. le 5.5.20
hotelplan.ch/z-531362

Dublin

De la chaleur et du bonheur comme on en trouve rarement ailleurs. Un pub guette à chaque coin de rue et invite les passants à prendre du bon temps, c'est la meilleure façon de découvrir l'âme de Dublin.

Pub, College Street

Guide de la ville

Trinity College: la plus ancienne université d'Irlande avec ses jardins, parcs et nombreux trésors comme le célèbre livre de Kells, un remarquable manuscrit enluminé (Old Library).
Dublin Castle: bâtiment chargé d'histoire. Visite donnant accès à des salles richement décorées.
Cathédrale Saint-Patrick: église médiévale abritant la plus importante collection de monuments religieux.
Guinness Storehouse: l'ancienne usine Guinness, sur la rive de la Liffey, avec bar panoramique au 7e.
Kilmainham Gaol: presque tous les combattants pour la liberté de l'Irlande ont effectué un séjour dans cette ancienne prison d'État.
National Museum of Archaeology & History: vaste collection d'objets relatant les points forts de la culture irlandaise.
Parc Phoenix: avec sa forêt, ses prairies et sa nature intacte, ce parc est le poumon vert de la ville.

Découvrir la ville

Culture: dans le centre, nombreuses statues et portraits d'héros et d'artistes irlandais, comme celle de l'écrivain Oscar Wilde.
Gastronomie: les plats locaux typiques? L'irish stew (ragoût), la shepherd's pie (tourte de viande à la croute de pomme de terre) et bien sûr les fruits de mer. Distillé trois fois, le whisky irlandais atteint sa maturation dans des fûts de chêne, ce qui renforce son goût.
Shopping: Grafton Street (zone piétonnière) avec de nombreux grands magasins et des enseignes internationales.
Vie nocturne: le quartier de Temple Bar regorge de pubs traditionnels et d'établissements avec musique live. Le Merry Ploughboys Pub dispose de son propre groupe éponyme. Il s'y produit depuis plus de 20 ans et accompagne également des banquets.
Conseil d'initié: National Leprechaun Museum entièrement dédié au mythe du Leprechaun, petite créature issue de la mythologie irlandaise.

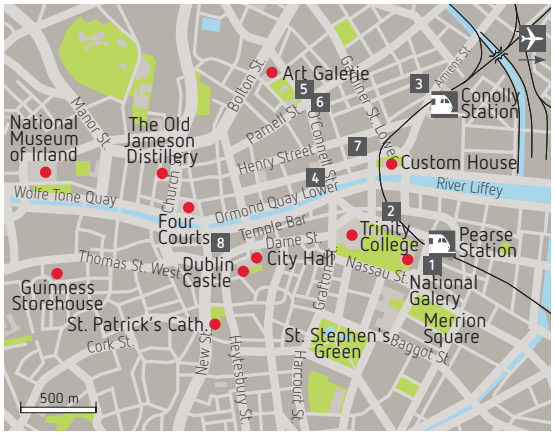

Hôtels	Page
1 The Alex Hotel	42
2 Trinity City Hotel	42
3 North Star Hotel	43
4 Hôtel Arlington O'Connell Bridge	43

Hôtels	Page
5 Hôtel Cassidys	43
6 Academy Plaza	43
7 Dublin Central Inn	43
8 Hôtel Harding	43

Tour de ville en bus à l'impériale

Tour de ville avec arrêts devant diverses curiosités. Vous descendez du bus et y remontez plus tard à votre gré. Le bus dessert régulièrement 30 arrêts.

Langue: Commentaires en plusieurs langues via casque écouteurs (français, allemand et italien).
Durée: Valable durant 24 h à partir du compostage.

à p. de CHF 30 par personne

DUB EXC053 4053

Tour des falaises de Moher

Ce trajet en bus vous mène aux falaises de Moher connues dans le monde entier. Elles jaillissent de la mer jusqu'à une hauteur de 200 mètres et s'étendent sur une distance de 8 kilomètres. Plus de 30 000 animaux, presque exclusivement des oiseaux, ont élu domicile sur ces formations rocheuses. Temps à disposition sur place aux falaises env. 2 heures.

OLangue: anglais
Durée: toute la journée

à p. de CHF 67 par personne

DUB EXC059 4059

Belvedere Irish Nights

Voici l'occasion de vivre une soirée inoubliable riche en danse, musique et bons plats. Cette spectaculaire représentation donne un aperçu des différents styles de danse irlandaise d'hier et d'aujourd'hui. Le spectacle est soutenu par un talentueux groupe de musiciens locaux. Selon vos envies, il est même possible de terminer la soirée par un riche menu à trois plats composé de spécialités irlandaises faites maison.

à p. de CHF 44 par personne, dîner et spectacle à partir de 63.- par personne

DUB EXC004 4004

Guinness Storehouse

Sans aucun doute, l'attraction la plus visitée d'Irlande. Se répartissant sur sept étages, on y apprend le procédé de l'élaboration de la célèbre bière, son histoire, les transports et beaucoup d'autre choses. Le point final en est le Gravity Bar, d'où vous jouissez d'une vue à 360 degrés sur Dublin tout en dégustant une Guinness (comprise dans le prix de l'entrée).

à p. de CHF 29 par personne

DUB EXC020 4020

The Alex Hotel

####

41–47 Fenian Street Catégorie officielle **** 103 chambres

à partir de CHF 126
par pers./nuit en double,
avec petit-déjeuner, p. ex. le 1.4.20
hotelplan.ch/z-53694

WLAN gratuit

Cet hôtel entièrement et récemment rénové dégage une atmosphère conviviale.

Situation À Merrion Square, proche de Trinity College et du Grand Canal Dock. À 10 minutes à pied de la commerçante Grafton Street et du quartier de Temple Bar.

Infrastructure Le restaurant et le bar ont également été rénovés et brillent maintenant d'un nouvel éclat. Le restaurant propose une cuisine irlandaise moderne. Le bar est un lieu de rencontre autant prisé des touristes que des autochtones. Internet sans fil gratuit.
Logement Dotées de couleurs chaudes et de meubles confortables, les chambres ont bain ou douche, WC, sèche-cheveux, TV, presse à repasser, bouilloire.

DUB ALEXAN 0160

Trinity City Hotel

####

Pearse Street Catégorie officielle **** 219 chambres

à partir de CHF 109
par pers./nuit en double,
sans repas, p. ex. le 28.7.20
hotelplan.ch/z-31229

TOP

WLAN gratuit

Cet hôtel de charme se situe dans le bâtiment historique qui abritait l'ancienne caserne de pompiers. L'aménagement moderne côtoie avec bonheur de nombreux éléments de décoration anciens.

Situation Centrale, près des curiosités touristiques telles que le quartier Temple Bar, les rues commerçantes Grafton et Henry Street.
Infrastructure Restauration au café Cairo de couleurs chaudes et de charme oriental. Appréciez par beau temps un cocktail sur la grande terrasse.

Logement Chambres agréables dégageant une ambiance chaleureuse. Avec bain/douche, WC, sèche-cheveux, téléphone, Internet payant, TV, presse à repasser et bouilloire.

DUB TRICAP 0146

North Star Hotel

Amiens Street 160 chambres

Cet hôtel rénové se loge dans un manoir géorgien datant du XVIIIe siècle.

Situation Devant la gare Connolly Station. Le quartier des loisirs, Temple Bar, est à 15 minutes de marche.
Infrastructure McGettigans Cookhouse & Bar et un Biergarten couvert. Hall de réception et le salon Residents.
Logement Les chambres ont bain avec douche, WC, sèche-cheveux, TV, téléphone, Internet sans fil gratuit, bouilloire.

DUB NORSTA 0156

à partir de CHF 86
par pers./nuit en double,
sans repas, p. ex. le 7.5.20
hotelplan.ch/z-53698

Hôtel Arlington O'Connell Bridge

23–25 Bachelors Walk 131 chambres

Cet hôtel de classe moyenne apprécié se distingue par son atmosphère sympathique, typique du pays.

Situation À quelques pas de Temple Bar, O'Connell Street, Trinity College et Grafton Street.
Infrastructure Restaurant, bar et pub de style rustique. Au pub, chaque soir, musique et danse traditionnelle.
Logement Chambres avec bain ou douche, WC, sèche-cheveux, TV, Internet sans fil gratuit et bouilloire.

B2B: z-8016

à partir de CHF 78
par pers./nuit en double Standard,
avec petit déjeuner, p. ex. le 28.4.20
hotelplan.ch/z-8016

Hôtel Cassidys

Cavendish Row 113 chambres

Agréable hôtel de classe moyenne rénové avec soin ayant trouvé sa place dans une rangée de maisons géorgiennes en briques rouges.

Situation À quelques pas de la rue O'Connell.
Infrastructure Le Groomes Bar sert des repas légers. Salle de remise en forme.
Logement Les chambres ont bain ou douche, WC, sèche-cheveux, connexion Internet, Internet sans fil gratuit, TV, bouilloire.

DUB CASSID 0128

à partir de CHF 77
par pers./nuit en double Standard,
avec petit-déjeuner, p. ex. le 30.4.20
hotelplan.ch/z-10142

Academy Plaza

10–14 Findlater Place 304 chambres

Cet hôtel de classe moyenne fort apprécié convainc par sa situation et son bon rapport prix/prestations.

Situation À quelques pas de Henry Street et du quartier des artistes et des distractions de Temple Bar.
Infrastructure Restaurant, bar et bistro. Centre de remise en forme, salon de beauté.
Logement Chambres modernes et confortables avec bain/douche, WC, sèche-cheveux, Internet payant, TV, coffre-fort, bouilloire.

DUB ACADEM 0127

à partir de CHF 48
par pers./nuit en double Basic,
sans repas, p. ex. le 26.4.20
hotelplan.ch/z-22663

Dublin Central Inn

95–98 Talbot Street 60 chambres

Bonne auberge de classe touriste au cœur de la ville et à quelques minutes à pied de la O'Connell Street animée.

Situation Les curiosités de la cité ainsi que les restaurants, bars et pubs, tout comme le quartier de Temple Bar, sont facilement accessibles à pied.
Infrastructure Petit salon. Distributeur automatique de boissons.
Logement Fonctionnelles, les chambres ont douche, WC, sèche-cheveux; TV, Internet sans fil gratuit, bouilloire.

DUB DEBCEN 0161

à partir de CHF 68
par pers./nuit en double Standard,
sans repas, p. ex. le 30.4.20
hotelplan.ch/z-73116

Hôtel Harding

Fishamble Street, Temple Bar
52 chambres

Petit hôtel sympathique de classe touriste au cœur de Dublin.

Situation L'hôtel est dans la Copper Alley, la plus ancienne rue de Dublin.
Infrastructure Offrez-vous un déjeuner ou un dîner au fameux bistrot Cooper Alley avec son agencement typiquement irlandais.
Logement Chambres accueillantes avec bain/douche, WC, sèche-cheveux, , TV, bouilloire.

B2B: z-47887

à partir de CHF 81
par pers./nuit en double Standard,
sans repas, p. ex. le 13.4.20
hotelplan.ch/z-47887

Dubrovnik

Avec son emplacement idyllique au bord de la Méditerranée associé au charme médiéval de ses ruelles et de ses places, rien d'étonnant à ce que la «Perle de l'Adriatique» ait acquis une renommée mondiale!

Guide de la ville

Remparts: incarnant l'une des curiosités principales de la ville, le mur de 2 km fait partie des fortifications les mieux conservées d'Europe.
Lovrijenac: située sur un haut rocher, la forteresse à l'ouest de la vieille ville sert de scène lors des festivals d'été et des représentations des œuvres de Shakespeare.
Minceta: autre forteresse au nord-ouest de la ville dotée d'une tour déployant un magnifique panorama.
Lokrum: île au large de Dubrovnik, lieu d'excursion préféré dans les environs, à 10 minutes en bateau du vieux port.
Srd: un téléphérique relie la ville à la colline de Srd, jouissant d'une très belle vue sur la vieille ville et la baie.
Monastère franciscain: la pharmacie authentique datant du Moyen-âge est l'un des points forts. Grâce à la restauration et l'entretien soignés, elle est identique à celle de l'époque lors sa fondation.

Découvrir la ville

Culture: en juillet et en août se déroule le festival d'été proposant musique classique, ballet, danse, opéra et théâtre à plusieurs endroits de la ville.
Gastronomie: les nombreux petits restaurants de la vieille ville offrent des fruits de mer issus de la baie de Ston. Les spécialités culinaires sont les rozatas (crêpes), kotonjata (douceurs à base de gelée de coings), amandes caramélisées, écorces d'oranges sucrées, tarte à l'orange et confiture d'orange épicée.
Shopping: la zone piétonne Stradun offre de nombreux magasins. Pour s'offrir des souvenirs et des produits alimentaires frais, rendez-vous au marché place Gundulic au centre de la vieille ville (du lundi au samedi, de 7 h à 13 h).
Vie nocturne: situé à l'entrée de la vieille ville, le Revelin club est un établissement en vogue qui distille une atmosphère toute particulière. L'ancienne forteresse, musée archéologique le jour, se transforme en boîte de nuit le soir.

Hôtels	Page
1 Hilton Imperial Dubrovnik	45
2 Valamar Lacroma Dubrovnik	45
3 Hôtel Lero	45

Dubrovnik City Tour

Découverte à pied de la vieille ville de Dubrovnik, inscrite au patrimoine mondial de l'UNESCO. Elle est entourée de puissantes murailles et de forteresses, bien préservées au fil des siècles. La visite permet d'admirer la fontaine d'Onofrio, le palais Sponza et l'église Saint-Blaise.

Langue: anglais
Durée: 1 h 30

à p. de CHF 25 par personne

DBV EXC050 4050

Dubrovnik Island Cruise

Cette excursion d'une journée comprend la visite de 3 îles des Élaphites. Visite de Kolocep, célèbre pour ses ruines d'églises. Puis, cap sur Sipan, surnommée l'île dorée en raison d'une agriculture très fertile. Pour terminer, visite de l'île de Lopud. Possibilité de se baigner et de se détendre. Un déjeuner sera servi.

Langue: anglais
Durée: 7 heures

à p. de CHF 72 par personne

DBV EXC054 4054

Hilton Imperial Dubrovnik

Marijana Blazica 2 Catégorie officielle ***** 147 chambres

Cet hôtel de renom, sis dans un bâtiment historique, se situe à quelques mètres de la pittoresque vieille ville. Il propose tous les atouts d'un excellent service et d'un luxe de bon aloi.

Situation Centrale, à 200 m des nombreuses curiosités de la vieille ville, inscrite au patrimoine mondial de l'UNESCO. À proximité des restaurants, commerces, arrêt de bus.
Infrastructure Cet établissement a l'aménagement élégant a hall de réception avec bar, salon de TV, Internet sans fil gratuit; restaurant à la carte (cuisine méditerranéenne), bar-salon avec terrasse; boutique de souvenirs, salon de coiffure. Parking payant.
Logement Méditerranéennes et élégantes, les chambres ont bain ou douche, WC, sèche-cheveux, peignoir, chaussons; téléphone, TV, Internet sans fil payant, coffre-fort, minibar, bouilloire, climatisation. Service en chambre.

B2B: z-63463

à partir de CHF 72
par pers./nuit en double,
avec petit déjeuner, p. ex. le 21.10.20
hotelplan.ch/z-63463

De luxe | Beauté & bien-être

Valamar Lacroma Dubrovnik

Iva Dulcica 34 Catégorie officielle ****S 401 chambres

Ce complexe hôtelier se distingue par son spa et sa palette de sports dans les environs. Idéal pour les clients actifs, les amateurs de repos et les épicuriens.

Situation Situé sur la presqu'île verdoyante de Babin Kuk. À proximité de 3 plages de gravier. À 5 km de la vieille ville de Dubrovnik. À 25 km de l'aéroport de Dubrovnik.
Infrastructure Réception avec bar, coin Internet et Internet sans fil gratuits. Restaurant-buffet principal avec préparations culinaires sur le vif et spécialités méditerranéennes, terrasse panoramique. Bar à vin, bar-salon; commerces. Ravissant parc avec piscine, terrasse et snack-bar. Chaises longues et parasols gratuits à la piscine, payants à la plage. Parking payant.
Logement Les **chambres doubles Classic** (25 m²) ont bain ou douche, WC, sèche-cheveux; téléphone, TV, Internet sans fil gratuit, coffre-fort, minibar, bouilloire, climatisation; vue parc.

DBV VALLAC 0317

à partir de CHF 51
par pers./nuit en double vue Classic,
avec petit déjeuner, p. ex. le 4.4.20
hotelplan.ch/z-134476

WLAN gratuit | Beauté & bien-être

Hôtel Lero

Iva Vojnovica 14 Catégorie officielle **** 180 chambres

Proche du centre, cet établissement à l'aménagement moderne et au bon rapport qualité-prix, est très apprécié des voyageurs du monde entier.

Situation À 350 m de la plage de gravier de la baie de Miramare. À 1,5 km des remparts, de la forteresse Lovrijenac et de la porte de la vieille ville. À 100 m d'un arrêt de bus. À 25 km de l'aéroport de Dubrovnik.
Infrastructure Réception, Internet sans fil gratuit; restaurant-buffet principal proposant une cuisine méditerranéenne et internationale, restaurant à la carte servant des plats traditionnels, piano-bar. Piscine et terrasse. Chaises longues et parasols gratuits à la piscine. Parking gratuit et garage payant.
Logement Les **chambres doubles Classic** (18–22 m²) ont bain ou douche, WC, sèche-cheveux; téléphone, TV, Internet sans fil gratuit, coffre-fort payant, minibar, bouilloire, climatisation à réglage individuel.

DBV LERO 0312

à partir de CHF 57
par pers./nuit en double Classic,
avec petit déjeuner, p. ex. le 24.10.20
hotelplan.ch/z-30859

TOP | WLAN gratuit | Beauté & bien-être

Édimbourg

L'architecture grégorienne de New Town, les pubs de la Royal Mile, l'avenue principale de la vieille ville, ainsi que les vues fantastiques du château: vous aurez l'impression d'être un vrai «highlander».

Guide de la ville

Château d'Édimbourg: l'ancien siège des rois écossais trône sur le Castle Rock, rocher d'origine volcanique dans le centre ville.
Musée national d'Écosse: spécialisé dans l'histoire et la culture écossaises, les sciences naturelles, l'art et la technique.
Holyrood Palace: le Versailles écossais, résidence officielle de la famille royale en Écosse, se situe au bout de la «Royal Mile».
The Scotch Whisky Experience: musée sur la boisson nationale écossaise, une expérience interactive et un point d'orgue pour les amateurs de whisky.
Parc d'attractions Holyrood/Arthur's Seat: la colline déploie une vue époustouflante sur la ville. Sensation Highland garantie!
Outlook Tower: construite en 1850 dans cette tour, la chambre noire est un système qui projette l'image de la ville en utilisant un ensemble de miroirs réfléchissants.

Découvrir la ville

Culture: le célèbre Military Tattoo est le plus grand festival de musique d'Écosse consacré à la musique à fanfares, à la danse et au chant.
Gastronomie: le «Farmhouse Cheese» avec fruits et biscuits d'avoine et le «High Tea» (entre 16 h et 17 h) accompagné de scones (gâteaux légers avec confiture et crème double) sont très appréciés.
Shopping: le Jenners est le plus ancien centre commercial, la Multrees Walk une promenade aux boutiques élégantes, la Royal Mile, une zone piétonne superbe, la Princes Street, la rue commerciale principale et la George Street, l'épicentre des marques.
Vie nocturne: les pubs traditionnels se situent surtout sur Royal Mile, Rose Street et le Grassmarket, les meilleurs clubs sur George Street.
Conseil d'initié: le café «The Elephant House» est censé être le lieu de naissance d'Harry Potter; J.K. Rowling y aurait écrit ses livres à succès.

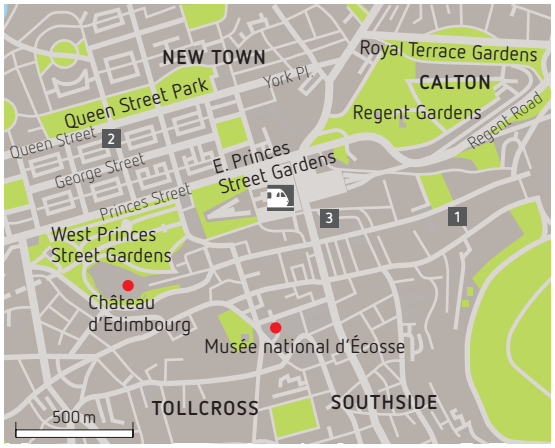

Hôtels	Page
1 Hôtel Holyrood	47
2 Frederick House	47
3 Jurys Inn	47

Château d'Édimbourg

Bâti sur une falaise volcanique, cet imposant symbole de l'histoire écossaise domine la ville. Les visiteurs sont fascinés par la vue fantastique et par les faits historiques qui s'y sont déroulés, comme la naissance du futur roi James ou la détention de prisonniers dans ses donjons.

Durée: 1 jour

à p. de CHF 29 par personne

EDI EXC010 4010

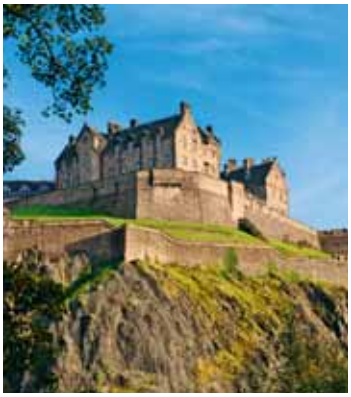

Bière, whisky et gin

Le premier arrêt de la journée est l'historique Belhaven Brewery. Ensuite, profitez du paysage d'East Lothian en chemin pour North Berwick. Ici, vous avez le temps pour un déjeuner individuel. Lors de votre visite de la NB Distillery, vous apprendrez tout sur la production du gin. Une visite de la Glenkinchie Whisky est également au programme. Entrées réglables sur place.

Langue: anglais
Durée: env. 8 heures

à p. de CHF 44 par personne

EDI EXC096 4096

Hôtel Holyrood

81 Holyrood Road Catégorie officielle **** 157 chambres

Hôtel de première classe avec un service courtois et de qualité. Cet établissement arbore un design britannique moderne et des couleurs discrètes.

Situation Situé dans les environs du parlement, à deux minutes du Royal Mile. À 20 minutes à pied du château d'Édimbourg et de la rue commerçante de Princes Street.
Infrastructure Hall de réception, bistro et Bar. Spa avec piscine couverte, salle de remise en forme, sauna, bain turc; leçons d'aérobic, massages et soins de beauté payants. Petit déjeuner-buffet.

Logement Aménagées avec goût et tout confort, les chambres ont bain ou douche, WC, sèche-cheveux; téléphone, TV et Internet sans fil gratuit.

EDI HOLYRO 0131

à partir de CHF 98
par pers./nuit en double,
avec petit déjeuner, p.ex. le 4.10.20
hotelplan.ch/z-30413

WLAN gratuit | Beauté & bien-être

Frederick House

42 Frederick Street Catégorie officielle *** 44 chambres

Un petit hôtel simple de classe moyenne, très bien situé.

Situation À quelques pas des rues commerçantes Princes Street et George Street ainsi que de Waverley Station. À 15 minutes à pied de la vieille ville, du Royal Mile et du château.
Infrastructure Charmant hall de réception avec lounge. La demeure géorgienne ne possède pas de salle de petit déjeuner. Petit déjeuner écossais proposé au café situé en face.

Logement Les chambres simples et modernes ont bain ou douche, WC, sèche-cheveux; téléphone, TV et Internet sans fil gratuit.

EDI FREHOU 0110

à partir de CHF 64
par pers./nuit en double,
avec petit déjeuner, 25.4.20
hotelplan.ch/z-12982

TOP | WLAN gratuit

Jurys Inn

43 Jeffrey Street Catégorie officielle *** 186 chambres

Cet hôtel de classe moyenne simple appartenant à la chaîne Jurys Inn offre un bon rapport qualité prix.

Situation À quelques pas au sud de la gare principale. Belle vue sur le Calton Hill. À 5 minutes de marche de Princes Street et du Royal Mile et à 10 minutes du Palace of Holyroodhouse dans le quartier administratif.
Infrastructure Hall de réception. Restaurant, bar et Costa bar à café. Petit déjeuner-buffet.

Logement Les chambres simples mais spacieuses ont bain ou douche, WC, sèche-cheveux; téléphone, TV et Internet sans fil gratuit. Max. 2 adultes et 2 enfants.

EDI JURINN 0212

à partir de CHF 73
par pers./nuit en double,
avec petit déjeuner, p. ex. le 19.7.20
hotelplan.ch/z-15133

WLAN gratuit

Florence

S'émouvoir devant le David de Michel-Ange, se balader main dans la main au clair de lune le long de l'Arno, parler football ou politique en savourant un délicieux expresso, l'appel de Florence est intemporel.

Guide de la ville

Palazzo Vecchio: le bâtiment civique le plus important de la ville, qui servit autrefois aux seigneurs, est le reflet de l'histoire de la cité.
Santa Croce: la plus belle église de Florence où l'on peut admirer les superbes tombeaux de grandes personnalités telles Galilée, Rossini ou Michel-Ange.
Galerie des Offices: ce célèbre musée ne compte pas moins de 1000 toiles, sculptures, tapisseries et cartes historiques, de quoi être ébahi par tant de merveilles!
Ponte Vecchio: le plus ancien pont enjambant l'Arno, mais aussi un passage marchand doté d'une multitude de boutiques.
Giardino di Boboli: magnifique jardin, l'un des plus réputés d'Italie, offrant une vue splendide sur la ville.
Palazzo Pitti: cet imposant palais est un musée réputé abritant plusieurs expositions.
Museo Nazionale del Bargello: derrière les voûtes de ce palais crénelé se trouve la plus grande collection de sculptures d'Italie.
Gucci Museo: un incontournable pour tous les passionnés de mode! De plus, le musée dispose d'un excellent restaurant au rez-de-chaussée.

Découvrir la ville

Culture: le centre historique regorge de monuments exceptionnels, d'édifices religieux, de jardins et de splendeurs architecturales que l'on doit aux talents de Giotto, Brunelleschi, Michel-Ange et bien d'autres.
Gastronomie: entre 18 h 30 et 20 h 30, un grand nombre de bars servent le fameux «aperitivo» avec des mets chauds ou froids. Caffè Giacosa by Roberto Cavalli: un café unique à l'ambiance du tonnerre!
Shopping: la Via Calzaiuoli est la principale artère commerciale avec tous les grands noms de la mode. Le marché San Lorenzo est le plus célèbre du genre de la ville, il est particulièrement réputé pour ses articles en cuir et souvenirs typiques. Perini est un traiteur du Mercato Centrale où l'on peut acheter des produits alimentaires d'excellente qualité, voire même commander un sandwich confectionné selon vos goûts. Le Barberino Designer Outlet propose plus de 100 commerces de marques à prix réduits.
Vie nocturne: le Yab Glamour Club est la discothèque à la mode au cœur de la ville; outre l'animation musicale, on y trouve un restaurant.
Conseil d'initié: la plus belle vue sur la ville et l'Arno nous est offerte de la piazzale Michelangelo à laquelle on accède en prenant le bus 13.

Hôtels	Page
1 Degli Orafi	49
2 Hôtel Berchielli	49
3 Plaza Hotel Lucchesi	50
4 Hôtel Roma	50
5 Grand Hôtel Mediterraneo	50
6 Corona d'Italia	50
7 Machiavelli Palace	50
8 Palazzo Ognissanti Best Western	50

Tour de ville le matin

Viale dei Colli, esplanade Michel-Ange, cathédrale, clocher de Giotto, baptistère, Galleria dell'Academia, le David de Michel-Ange.

Langues: anglais; français, allemand, italien
Billets d'entrée inclus
Durée: 3 h 30

à p. de CHF 89 par personne

FLR EXC054 4054

David de Michel-Ange

Tour de ville dans l'après-midi

Trajet panoramique pour Fiesole (charmante commune près de Florence), église de Santa Croce abritant, entre autres, la tombe de Michel-Ange. Promenade à travers la vieille ville: église Santa Felicita, Ponte Vecchio, Il Porcellino, piazza della Signoria, Palazzo Vecchio, Loggia des Lanzi, galerie des Offices.

Langues: anglais; français, allemand, italien
Billets d'entrée inclus
Durée: 3 h 15

à p. de CHF 89 par personne

FLR EXC054 4054

Palazzo Vecchio

Sienne et San Gimignano

Découvrez la beauté des paysages toscans. Trajet panoramique jusqu'à Sienne en traversant les collines du Chianti, la cathédrale de Sienne et la Piazza del Campo. À San Gimignano et à Monterigioni, temps libre pour visiter les villes médiévales. Dans une cave typique, dégustez 3 vins avant de savourer un menu à 3 plats.

Langues: anglais, français, allemand, italien
Durée: 10 h

à p. de CHF 91 par personne

FLR EXC057 4057

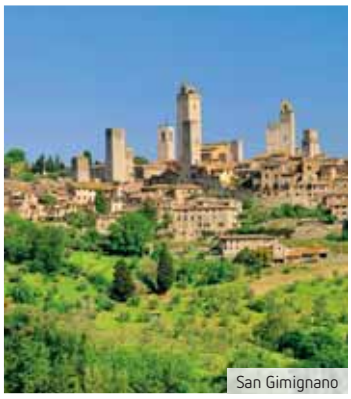
San Gimignano

Pise

Trajet panoramique en car moderne et confortable jusqu'à Pise à travers les paysages pittoresques de la Toscane. Visite de la fameuse tour penchée, de la cathédrale et du baptistère; promenade dans la vieille ville historique; découverte d'autres curiosités.

Langues: français, allemand, anglais, italien
Durée: 5 h 30

à p. de CHF 65 par personne

FLR EXC056 4056

Degli Orafi

Lungarno Archibusieri, 4 Catégorie officielle **** 42 chambres

Hôtel de luxe romantique au bord de l'Arno. Vous serez séduit par le service personnalisé et l'ambiance unique. «Avec vue sur l'Arno» y a d'ailleurs été tourné.

Situation Situation idéale. Au bord de l'Arno, à 100 m de Ponte Vecchio, à 200 m de la galerie des Offices. À 1,5 km de la gare centrale.

Infrastructure Hall de réception; Internet sans fil gratuit. Salon, bibliothèque, somptueuse salle de petit déjeuner, bar, toit-terrasse ouverte en été.
Logement Les élégantes et spacieuses chambres, dont certaines sont dotées de solives, arborent un style italien classique. Les chambres (18–20 m²) ont salle de bain en marbre avec baignoire ou douche, WC, sèche-cheveux, peignoir, chaussons; téléphone, TV, Internet sans fil gratuit, coffre-fort payant, minibar, climatisation.

FLR DEGORA 0152

à partir de CHF 99
par pers./nuit en double,
avec petit déjeuner, p. ex. le 2.8.20
hotelplan.ch/z-38138

TOP
WLAN gratuit

Hôtel Berchielli

Lungarno degli Acciaiuoli, 14 Catégorie officielle **** 76 chambres

Dans cet hôtel traditionnel, vous vivrez l'hospitalité italienne tout en découvrant les coins les plus antiques et les plus fascinants de la ville.

Situation Centrale, au bord de l'Arno et à 400 m du cœur de la ville et de la cathédrale. À 100 m du Ponte Vecchio, à 500 m du Palazzo Pitti. À 1 km de la gare.
Infrastructure Hall de réception, Internet sans fil gratuit. Salle de petit déjeuner, snack-bar et bar. Toit-terrasse avec vue magnifique. Parking payant.

Logement Confortables, les chambres ont bain ou douche, WC, sèche-cheveux, téléphone, TV, Internet sans fil gratuit, coffre-fort payant, minibar, climatisation. Service en chambre.

B2B: z-8814

à partir de CHF 93
par pers./nuit en double,
avec petit déjeuner, p. ex. le 1.8.20
hotelplan.ch/z-8814

WLAN gratuit

Plaza Hotel Lucchesi

Lungarno della Zecca Vecchia, 38
92 chambres

Hôtel convivial bien situé à l'ambiance détendue.

Situation Sur les rives de l'Arno, à quelques pas de la Piazza Santa Croce.
Infrastructure Hall de réception avec cheminée. Restaurant et bar à cocktails. Toit-terrasse avec piscine (en saison), bar et vue panoramique. Parking payant.
Logement Toutes les chambres ont douche, WC, sèche-cheveux; TV, Internet sans fil gratuit, coffre-fort, minibar, climatisation. Service en chambre.

B2B: z-19200

à partir de CHF 135
par pers./nuit en double Premium,
avec petit déjeuner, p. ex. le 5.8.20
hotelplan.ch/z-19200

Hôtel Roma

Piazza Santa Maria Novella, 8
57 chambres

Situé sur la piazza Santa Maria Novella, en plein cœur historique, cet hôtel empreint de traditions distille une ambiance personnelle.

Situation Au centre, à 300 m de l'Arno, à 700 m du fameux Ponte Vecchio.
Infrastructure Réception, salon, bar. Salle de remise en forme. Petit déjeuner-buffet.
Logement Les chambres ont bain, douche, WC, sèche-cheveux; téléphone, TV, Internet sans fil gratuit, coffre-fort, minibar, climatisation.
FLR ROMA 0105

à partir de CHF 104
par pers./nuit en double,
avec petit déjeuner, p. ex. le 16.7.20
hotelplan.ch/z-20566

Grand Hotel Mediterraneo

Lungomare del Tempio, 34–56
331 chambres et suites

Ce bel établissement 4 étoiles jouit d'une situation exceptionnelle sur les rives de l'Arno.

Situation L'hôtel 4 étoiles est tout près du pont San Niccolo. À 1,5 km du célèbre Ponte Vecchio et à 2 km de la cathédrale.
Infrastructure Hall de réception. Restaurant, bar-salon et bar. Garage payant.
Logement De bon goût, les chambres ont bain ou douche, WC, sèche-cheveux, téléphone, TV, Internet sans fil gratuit, coffre-fort payant, minibar, climatisation.

FLR MEDITE 0153

à partir de CHF 76
par pers./nuit en double,
sans repas, p. ex. le 14.7.20
hotelplan.ch/z-17191

Corona d'Italia

Via Nazionale, 14 80 chambres

Vous apprécierez cet hôtel rénové avec goût, situation idéale, tout près de la gare, de la cathédrale et des musées.

Situation À 200 m de la gare principale et 500 m de la cathédrale.
Infrastructure Dans un palais du XIXe siècle avec réception et salon accueillant, salle de petit déjeuner et bar. Garage payant à proximité.
Logement Chambres avec bain, douche, WC, sèche-cheveux; TV, Internet sans fil (gratuit), minibar, coffre-fort payant et climatisation.

FLR CORONA 0124

à partir de CHF 60
par pers./nuit en double,
avec petit déjeuner, p. ex. le 12.8.20
hotelplan.ch/z-10836

Machiavelli Palace

Via Nazionale, 10 90 chambres

Hôtel de classe moyenne élégant, installé dans un cloître du XIVe siècle, près de la gare principale.

Situation À 300 m de la gare principale. À 600 m de la cathédrale, à 1 km du Ponte Vecchio.
Infrastructure Réception, bar, salle de petit déjeuner; en été, toit-terrasse.
Logement Chambres classiques avec bain, douche, WC, sèche-cheveux, téléphone, TV, Internet sans fil gratuit, minibar, coffre-fort, climatisation.

B2B: z-16614

à partir de CHF 49
par pers./nuit en double,
avec petit déjeuner, p. ex. le 2.8.20
hotelplan.ch/z-16614

Palazzo Ognissanti Best Western

Via Maso Finiguerra, 12 44 chambres

Hôtel confortable et accueillant, situation centrale. Idéal pour découvrir les curiosités environnantes.

Situation À 600 m de la gare principale et 1 km de la Galerie des Offices.
Infrastructure Hall de réception accueillant, Internet sans fil gratuit. Salle de petit déjeuner lumineuse, toit-terrasse en été.
Logement Chambres avec bain ou douche, WC, sèche-cheveux, TV, Internet sans fil gratuit, minibar, coffre-fort payant, climatisation.

B2B: z-56478

à partir de CHF 62
par pers./nuit en double,
avec petit déjeuner, p. ex. le 31.8.20
hotelplan.ch/z-56478

Hambourg

Tout est dans le mélange: ville portuaire, métropole culturelle, haut lieu de l'architecture, paradis du shopping… La question est: qu'est-ce qui fait battre le plus votre cœur?

Philharmonie de l'Elbe

Guide de la ville

Église Saint-Michel: l'une des églises baroques les plus importantes est l'emblème de la ville hanséatique.
Hôtel de ville: siège imposant du gouvernement et du parlement.
Alsterarkaden: arcades regroupant des magasins le long de la Kleine Alster.
Binnenalster (Alster intérieure) et Jungfernstieg: la zone piétonne appréciée longe la Binnenalster.
Port: ouverture sur le monde à l'atmosphère marine, imposant et impressionnant.
Hafencity: l'immense projet d'urbanisme au port d'Hambourg.
Vieux tunnel sous l'Elbe: ce monument protégé, l'un des emblèmes de la ville, offre un très beau raccourci pour se rendre à la zone portuaire (Steinwerder).
Speicherstadt: complexe d'entrepôts dans le quartier historique abritant de nombreux musées.
Deichtorhallen: les halls historiques construits en verre et en acier servent aujourd'hui de salles d'exposition d'art contemporain et de photographie.
Philharmonie de l'Elbe: entrepôt historique, situé à la pointe occidentale du Hafencity, surmonté d'une structure en verre en forme de vague.
Miniatur-Wunderland: le plus grand réseau de train électrique miniature du monde.

Découvrir la ville

Culture: les comédies musicales relèvent d'une longue tradition à Hambourg. La ville hanséatique n'est pas seulement le haut-lieu allemand de ce genre de spectacles, elle fait aussi partie du Top 3 du monde avec New York et Londres.
Gastronomie: il faudra chercher longtemps pour trouver de l'anguille dans la Aalsuppe (signifiant soupe d'anguille). Le nom vient de «aal's bin», ce qui signifie «tout compris» et se rapporte aux légumes, aux fruits et au jambon.
Shopping: les Alsterarkaden, à l'atmosphère méditerranéenne, abritent des boutiques exclusives; la Levantehaus des commerces et des cafés élégants. La Mönckebergstrasse est la plus longue rue commerçante d'Hambourg, le Jungfernstieg une promenade riche en traditions longeant l'Alster et au Gänsemarkt se croisent trois grandes avenues commerciales.
Vie nocturne: la Reeperbahn représente le célèbre quartier des plaisirs avec théâtres, comédies musicales, discothèques, restaurants et bars. Le bar 20up au vingtième étage de l'Empire Riverside Hotel déploie un panorama magnifique sur le port.
Conseil d'initié: envie de passer une journée à la plage au centre de la ville? Alors rendez-vous dans l'un des beachclubs à l'Alster avec superbe vue sur le port, une boisson fraîche à la main.

Hôtels	Page
1 Sofitel Hamburg Alter Wall	53
2 AMERON Hamburg Hôtel Speicherstadt	53
3 Barceló Hamburg	53
4 Scandic Hamburg Emporio	53
5 Adina Apartment Hôtel Hamburg Michel	53
6 Lindner Hôtel Am Michel	53
7 Hôtel Stella Maris	54
8 Best Western Raphael Hôtel Altona	54
9 Raphael Hôtel Wälderhaus	54
10 City Hôtel Monopol	54
11 City Hôtel Hamburg Mitte	54
12 Hampton by Hilton Hamburg City Centre	54

Hambourg sur terre et sur mer

Découvrez les plus beaux endroits de la ville hanséatique et ses principales curiosités en compagnie d'un guide compétent durant ce tour de ville Hop on Hop off en bus à impériale. Autre temps fort, un tour du port d'une heure en bateau.

Langues: allemand (audioguide avec français, anglais, italien; bateau: anglais via App)
Durée: 1 jour

à p. de CHF 39 par personne

HAM EXC062 4062

Hôtel de ville

Tour du port «Face à face avec les géants»

Au cœur des grues, des piles de conteneurs et des énormes cargos, découvrez le port de Hambourg sous une autre perspective: ce tour en bus vous conduit au centre du port des conteneurs, et de manière privilégiée, car les autres spectateurs doivent rester derrière les clôtures! Pièce d'identité nécessaire.

Langue: allemand
Durée: env. 3 heures

à p. de CHF 49 par personne

HAM EXC060 4060

Tour des prostituées historique

Vers 20 h, vous retrouvez votre guide vers la «Davidwache» Reeperbahn. Vous avez un aperçu de la prostitution d'autrefois et d'aujourd'hui. Faits historiques sur l'église, les enfants, les lois, les maisons closes etc. Les visites se terminent dans un petit bistro où l'on vous propose un schnaps spécial.

Langue: allemand
Durée: env. 2 heures

à p. de CHF 29 par personne

HAM EXC056 4056

Miniatur Wunderland

Le «Miniatur Wunderland» se trouve dans la Speicherstadt, il s'agit du plus grand complexe de trains électriques miniatures du monde s'étendant sur près de 1490 m² et comptant plus de 1000 trains. Laissez-vous inspirer par les sections thématiques conçues avec soin! Avec la Suisse en point de mire.

Durée: 1 jour

à p. de CHF 21 par personne

HAM EXC052 4052

Comédie musicale Disneys Der König der Löwen

Une comédie musicale qui a enchanté des millions de personnes dans le monde: le Roi Lion. Quand le soleil se lève sur la savane du Serengeti, que les animaux sortent de leur tanière et que la voix de la chamane Rafiki retentit, un morceau d'Afrique s'éveille alors au cœur de Hambourg.

Lieu: Stage Theater im Hafen
Durée: env. 3 heures

à p. de CHF 76 par personne, catégorie de prix 4

Comédie musicale Cirque du Soleil Paramour

Comédie musicale et acrobatie, réunis pour une expérience extraordinaire. C'est la première comédie musicale du légendaire cirque canadien. L'histoire se déroule à l'âge d'or de Hollywood, quand le glamour brillait encore plus. Découvrez le triangle amoureux entre le réalisateur AJ, l'actrice Indigo et le pianiste Joey.

Lieu: Stage Theater Neue Flora
Durée: env. 2 h 30

à p. de CHF 52 par personne, catégorie de prix 5

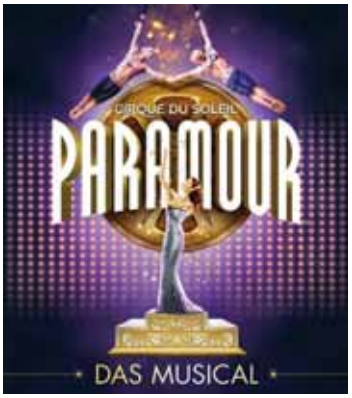

Comédie musicale «Pretty Woman»

Vivian et Edward ne sont pas du même monde mais ils se rencontrent à Beverly Hills et tombent amoureux malgré eux. L'histoire d'amour culte des années 90 fait un retour triomphal sur scène. La musique et les paroles ont été écrites par la star mondiale Bryan Adams et Jim Vallance.

Lieu: Stage Theater an der Elbe
Durée: env. 2 h 30

à p. de CHF 52 par personne, catégorie de prix 4

Tina – The Tina Turner Musical

Le spectacle Tina - The Tina Turner Musical, inspiré de la vie de la chanteuse, reprend ses plus grands titres. Découvrez l'histoire de cette femme forte et talentueuse, depuis ses humbles débuts à Nutbush, Tennessee jusqu'à son ascension en tant que reine du Rock'n'Roll.

Lieu: Stage Operettenhaus
Durée: env. 3 heures

à p. de CHF 66 par personne, catégorie de prix 4

Sofitel Hamburg Alter Wall

Alter Wall 40 241 chambres

Situé sur un canal tranquille au cœur de la ville hanséatique.

Situation L'Alster, la Rathausmarkt et le Jungfernstieg sont un rayon de 400 m. Métro: Rödingsmarkt.
Infrastructure Hall de réception, restaurant, bar avec terrasse. Salle de remise en forme, piscine intérieure et sauna. Petit déjeuner-buffet.
Logement Spacieuses, les chambres ont bain ou douche, WC, sèche-cheveux, TV, Internet sans fil gratuit, coffre-fort, minibar, climatisation. Service en chambre.

B2B. z-11676

à partir de CHF 115
par pers./nuit en double,
avec petit déjeuner, p. ex. le 9.8.20
hotelplan.ch/z-11676

AMERON Hamburg Hotel Speicherstadt

Am Sandtorkai 4 192 chambres

Cet hôtel est le seul qui se situe dans l'historique Speicherstadt.

Situation HafenCity, Philharmonie de l'Elbe, les débarcadères, tous accessibles à pied. Métro: Überseequartier.
Infrastructure Réception, restaurant avec terrasse, bar, bibliothèque. Espace bien-être au 7e étage avec vue. Petit déjeuner-buffet.
Logement Spacieuses, les chambres ont bain ou douche, WC, sèche-cheveux, TV, Internet sans fil gratuit, climatisation; vue HafenCity. Aussi réservable avec vue Speicherstadt.
HAM AMESPE 0129

à partir de CHF 87
par pers./nuit en double HafenCity,
avec petit déjeuner, p. ex. le 12.4.20
hotelplan.ch/z-359940

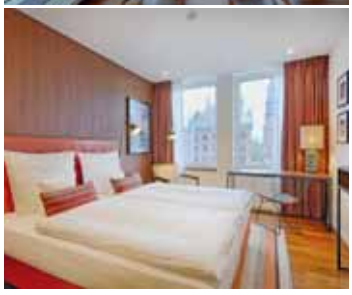

Barceló Hamburg

Ferdinandstrasse 15 193 chambres

Hôtel moderne au cœur de Hambourg.

Situation Centrale, à proximité de nombreux commerces, restaurants et autres divertissements. Métro Mönckeberg.
Infrastructure Réception. Salle de petit déjeuner, restaurant à la carte avec terrasse, café, bar. Salle de remise en forme et sauna.
Logement Les chambres ont douche à effet pluie, WC, sèche-cheveux; téléphone, TV, Internet sans fil gratuit, coffre-fort payant, minibar, bouilloire, climatisation/chauffage. Service en chambre.

B2B: z-243725

à partir de CHF 99
par pers./nuit en double,
avec petit déjeuner, p. ex. le 3.5.20
hotelplan.ch/z-243725

Scandic Hamburg Emporio

Dammtorwall 19 340 chambres et suites

Hôtel confortable de style scandinave dans un bon endroit central.

Situation Sur la place Johannes Brahms, proche de Planten un Blomen et à 800 m de Jungfernstieg. Métro: Gänsemarkt.
Infrastructure Réception, restaurant et cuisine de vitrine, bar avec terrasse. Salle de remise en forme. Sauna et vélos payants. Petit déjeuner-buffet.
Logement Chambres avec bain ou douche, WC, sèche-cheveux; TV, Internet sans fil gratuit, climatisation. Chambres familiales.

B2B: z-243409

à partir de CHF 73
par pers./nuit en double,
avec petit déjeuner, p. ex. le 28.6.20
hotelplan.ch/z-243409

Adina Apartment Hotel Hamburg Michel

Neuer Steinweg 26
128 studios et appartements

Immeuble d'appartements entre l'église Saint-Michel et la Reeperbahn.

Situation À 300 m de la Grossneumarkt et à 500 m de la Reeperbahn et du Hamburger Dom. Métro: St. Pauli.
Infrastructure Réception, restaurant, bar. Salle de remise en forme, piscine intérieure et sauna. Garage payant. Petit déjeuner-buffet.
Logement Studios modernes avec cuisine linéaire, douche, WC, sèche-cheveux; TV, Internet sans fil gratuit, minibar, climatisation; parfois balcon.
B2B: z-227972

à partir de CHF 89
par pers./nuit en studio,
avec petit déjeuner, p. ex. le 27.9.20
hotelplan.ch/z-227972

Lindner Hotel Am Michel

Neanderstrasse 20 220 chambres

Hôtel agréable et charmant au cœur d'Hambourg.

Situation Centrale, à 250 m de l'église Saint-Michel et de Planten und Blomen. Gare de banlieue: Stadthausbrücke.
Infrastructure Réception, Restaurant typique, show cooking, bar. Petit espace de bien-être et de remise en forme au 7e étage avec terrasse. Vélos payants. Petit déjeuner-buffet.
Logement Chambres avec bain ou douche, WC, sèche-cheveux, peignoir; TV, Internet sans fil gratuit, minibar, climatisation.
B2B: z-92920

à partir de CHF 64
par pers./nuit en double,
sans repas, p. ex. le 3.5.20
hotelplan.ch/z-92920

Hôtel Stella Maris

Reimarusstrasse 12 49 chambres

Petit hôtel accueillant à l'ambiance personnalisée, situation centrale dans le quartier portugais animé.

Situation Au port de Hambourg, à côté des débarcadères de Sankt Pauli. RER et métro: Landungsbrücken.
Infrastructure Petit hall de réception, salon avec bibliothèque et cheminée. Jardin accueillant. Salle de petit déjeuner.
Logement Tout confort, les chambres ont douche, WC, sèche cheveux; téléphone, TV, Internet sans fil gratuit, climatisation.

HAM STEMAR 0124

à partir de CHF 67
par pers./nuit en double,
avec petit déjeuner, p. ex. le 26.4.20
hotelplan.ch/z-51789

Best Western Raphael Hotel Altona

Präsident-Krahn-Strasse 13 43 chambres

Notre secret à Hambourg, à quelques pas du quartier animé d'Ottensen.

Situation À 200 m de la gare Altona. À 1–3 stations de train du théâtre musical Neue Flora, du Reeperbahn et du port.
Infrastructure Réception, et petit bar. Sauna. Petit déjeuner-buffet.
Logement Les chambres ont bain ou douche, WC, sèche-cheveux; TV, Internet sans fil gratuit, coffre-fort, minibar, climatisation. Aussi réservable avec divan-lit pour la 3e personne.

HAM ALTONA 0112

à partir de CHF 87
par pers./nuit en double confort,
avec petit déjeuner, p. ex. le 7.6.20
hotelplan.ch/z-8999

Raphael Hotel Wälderhaus

Am Inselpark 19 82 chambres

Hôtel moderne sous le toit du «Wälderhaus», bâtiment unique, soucieux de l'environnement.

Situation Tranquille dans le quartier de Wilhelmsburg. À 10 minutes en transports publics de la gare centrale. RER: Wilhelmsburg.
Infrastructure Réception, restaurant, bar. Exposition sur la forêt au Science Center. Petit déjeuner-buffet.
Logement Décorées en bois, les chambres ont bain ou douche, WC, sèche-cheveux; TV, Internet sans fil gratuit, coffre-fort, climatisation.

HAM RAPWAE 0128

à partir de CHF 68
par pers./nuit en double,
avec petit déjeuner, p. ex. le 3.4.20
hotelplan.ch/z-260765

City Hotel Monopol

Reeperbahn 48 82 chambres

Hôtel des artistes dans le célèbre quartier des divertissements de Sankt Pauli, en face de l'Operettenhaus Stage.

Situation Sur le très connu Reeperbahn, à 600 m du port. Métro: St. Pauli.
Infrastructure Réception, restaurant, cocktail-bar avec une paroi couverte d'autographes de célébrités ayant fréquenté ce lieu. Petit déjeuner-buffet.
Logement Modernes, les chambres ont bain ou douche, WC, sèche cheveux; radio, TV, Internet sans fil gratuit, climatisation.

HAM MONOPO 0101

à partir de CHF 69
par pers./nuit en double,
avec petit déjeuner, p. ex. le 28.4.20
hotelplan.ch/z-17640

City Hotel Hamburg Mitte

Amsinckstrasse 45 83 chambres

Hôtel confortable avec service convivial.

Situation Centrale, à 1,5 km de la célèbre avenue de la Mönckenbergstrasse, du Jungfernstieg et du Speicherstadt. Station de train de banlieue: Hammerbrook.
Infrastructure Hall de réception, salle de petit déjeuner. Garage payant.
Logement Les chambres ont douche, WC, sèche-cheveux; téléphone, TV, Internet sans fil gratuit, climatisation. Service en chambre.

B2B: z-260059

à partir de CHF 55
par pers./nuit en double,
avec petit déjeuner, p. ex. le 7.6.20
hotelplan.ch/z-260059

Hampton by Hilton Hamburg City Centre

Nordkanalstrasse 18 161 chambres

À proximité de la gare centrale de Hambourg, cet hôtel est un excellent choix pour les voyageurs.

Situation Dans le quartier Hammerbrook, à proximité du Deichtorhallen et du grand marché. À 30 m de l'arrêt de bus Repsoldstrasse.
Infrastructure Hall de réception, salle de petit déjeuner et bar. Salle de remise en forme.
Logement Les chambres modernes ont bain ou douche, WC, sèche-cheveux; téléphone, TV, Internet sans fil gratuit, coffre-fort payant, climatisation.

B2B: z-633488

à partir de CHF 59
par pers./nuit en double,
avec petit déjeuner, p. ex. le 25.10.20
hotelplan.ch/z-633488

Helsinki

Souvent surnommée la «ville blanche du Nord», cette métropole compacte fascine par son architecture impressionnante, sa vie nocturne animée et son monde insulaire splendide.

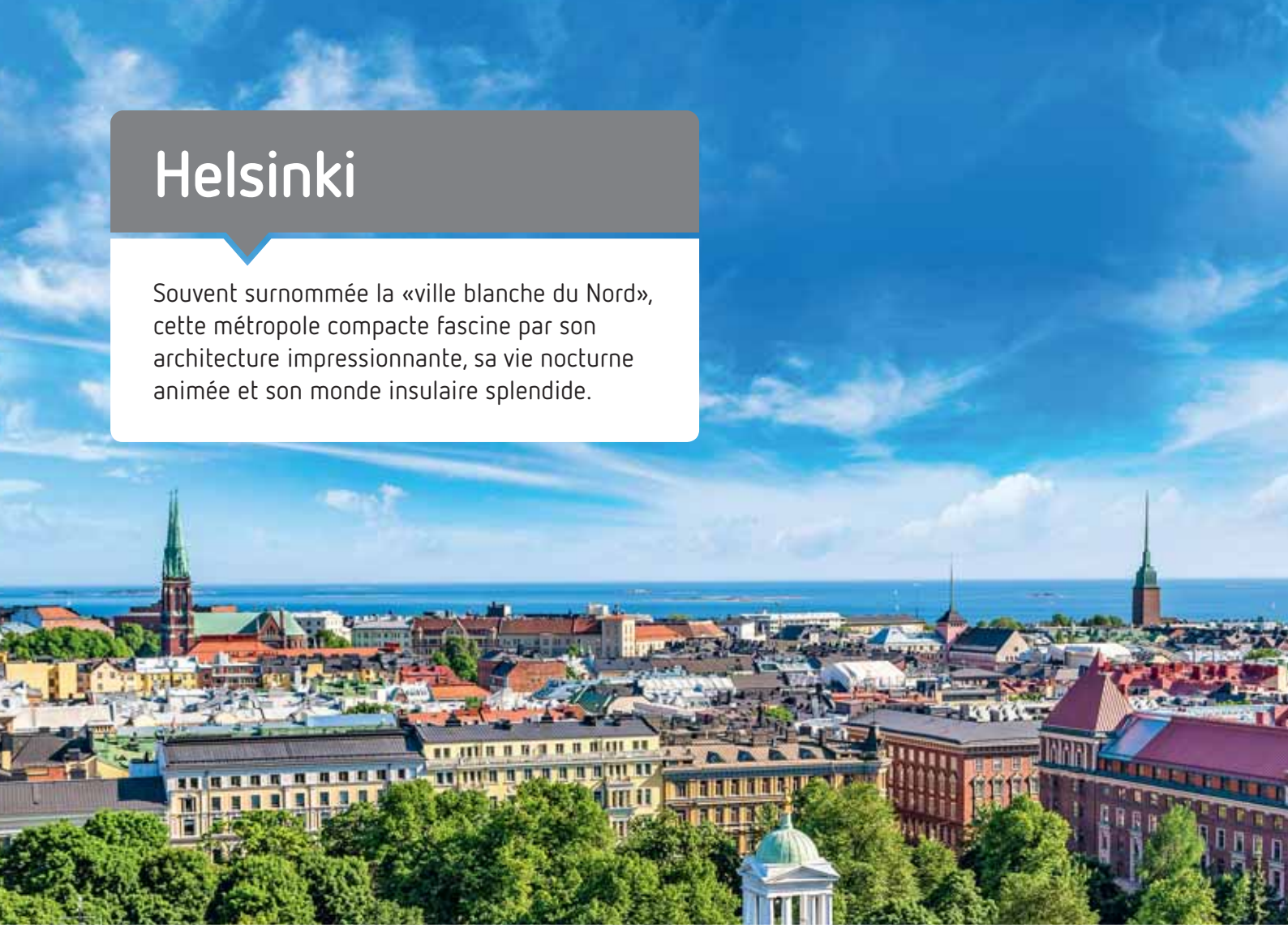

Guide de la ville

Cathédrale d'Helsinki: la cathédrale blanche est le point de symbole d'Helsinki. Une visite s'impose!
Place du Sénat: située sur l'une des rues principales du centre-ville, cette place est considérée comme le centre de la ville.
Kauppatori: l'un des marchés extérieurs les plus célèbres d'Europe du Nord. En hiver, les étals sont protégés par des tentes. Il y a aussi un marché couvert ouvert toute l'année.
Cathédrale Ouspenski: cette cathédrale est considérée comme la plus grande église orthodoxe du monde occidental. Les 13 dômes dorés sont impressionnants.
Kiasma: ce musée d'art contemporain se distingue par son architecture moderne et sa collection d'art illustrant la période des années 1960 à nos jours.
Ateneum: ce musée d'art est l'un des plus connus d'Europe et abrite des œuvres de grands artistes européens de toutes les époques.
Palais Finlandia: à la fois salle de concert et centre de congrès, cet édifice conçu par Alvar Aalto plaira aux amateurs d'architecture.
Parc central d'Helsinki: ce parc de 10 km² au cœur de la ville est le plus grand d'Helsinki et ressemble plutôt à une forêt.
Gare d'Helsinki: gare construite par Eliel Saarinen constitue un modèle «d'architecture objective».
Suomenlinna: accessible en ferry, cette forteresse est inscrite au patrimoine mondial de l'UNESCO.
Temppeliaukio: cette église est également utilisée comme salle de concert en raison de l'acoustique. Elle impressionne par son éclairage grandiose.

Découvrir la ville

Culture: Helsinki jouit d'une bonne notoriété auprès des amateurs d'opéra et de concerts. Difficile à croire, mais les Finlandais sont passionnés de tango. La culture finlandaise est également synonyme de sauna. Presque tous les hôtels en ont un. L'établissement moderne «Löyly», situé au bord de la mer, propose une expérience de sauna très spéciale.
Gastronomie: la nouvelle cuisine nordique est novatrice. Les jeunes chefs impressionnent avec des plats concoctés avec les ingrédients locaux les plus frais.
Shopping: de nombreuses rues commerçantes garantissent une grande offre de marques locales et internationales. Les bonnes adresses pour les amateurs de design: Garden – Center for Finnish Fashion (mode), Artek Helsinki (meubles, décoration), Littala Store Esplanadi (design en verre).
Vie nocturne: la métropole nordique n'a rien à envier aux grandes villes. Les rues Uudenmaankatu et Eerikinkatu sont les plus animées et abritent de nombreux bars. Tard le soir, de nombreux restaurants branchés se transforment en boîtes de nuit.
Conseil d'initié: située à une heure de la capitale, la ville médiévale de Porvoo montre une toute autre facette de la Finlande.

Hôtels	Page
1 Marski by Scandic	56
2 Scandic Grand Marina	56
3 Scandic Kaisaniemi	56

Tour d'Helsinki (en petit groupe)

Explorez les quartiers les plus connus et les plus beaux d'Helsinki en petit groupe (max. 10 participants). Votre guide vous offrira un aperçu passionnant de la riche histoire, de la culture et des sites touristiques majeurs d'Helsinki, comme la place du Sénat et les impressionnantes cathédrales de la ville.

Langue: anglais
Durée: 3 heures

à p. de CHF 44 par personne

Excursion à Porvoo, la ville du bois

Partez à la découverte d'un autre aspect de la Finlande. Fondée au 14e siècle, Porvoo est l'une des plus anciennes villes finlandaises. Cette belle ville en bois, prisée par les artistes, les poètes et les rois, a joué un grand rôle dans l'histoire du pays. À votre arrivée à Porvoo, vous ferez une visite guidée et profiterez d'un peu de temps libre avant de retourner à Helsinki. Repas non inclus.

Langue: anglais
Durée: env. 4 h 30

à p. de CHF 75 par personne

Marski by Scandic

Mannerheimintie 10 Catégorie officielle **** 289 chambres

à partir de CHF 79
par pers./nuit en double intérieure, avec petit déjeuner, p. ex. le 23.7.20
hotelplan.ch/z-21202

WLAN gratuit

Dans un emplacement de choix, l'hôtel quatre étoiles séduit avec son atmosphère urbaine alliant une touche finlandaise et un service courtois.

Situation Au centre, directement sur la rue commerçante Mannerheimintie et en face de l'Esplanadi, qui mène au port. À 800 m de la place du Sénat et à 1,1 km de la spectaculaire église Temppeliaukio. À 500 m de la gare centrale. Arrêt de tram Ylioppilastalo devant l'hôtel.

Infrastructure Hall de réception moderne et élégant, bar et café. Restaurant à la carte innovant avec une touche de modernité. Salle de remise en forme et sauna. Petit déjeuner-buffet.
Logement Les chambres confortables au design intemporel mais sans fenêtres ont bain ou douche, WC, sèche-cheveux, TV, Internet sans fil gratuit, coffre-fort, minibar, bouilloire, climatisation. Service en chambre. Chambres avec fenêtre sur demande.

B2B: z-21202

Scandic Grand Marina

Skatuddskajen 7 Catégorie officielle **** 462 chambres

à partir de CHF 69
par pers./nuit en double, avec petit déjeuner, p. ex. le 9.5.20
hotelplan.ch/z-21191

WLAN gratuit

Cet ancien entrepôt et comptoir, classé monument historique, a été transformé avec bon goût en un hôtel de classe moyenne supérieure à l'atmosphère maritime.

Situation Au port de Katajanokka, à 15 minutes à pied du centre-ville. Arrêt de tram: Kauppiaankatu.
Infrastructure Hall de réception accueillant, restaurant de style maritime, bar charmant avec vue sur le port, petit commerce. Salle de remise en forme et sauna. Petit déjeuner-buffet.

Logement Chambres confortables de tailles différentes, dotées de bain ou douche, WC; téléphone, TV, Internet sans fil gratuit et minibar.

HEL SCAMAR 0111

Scandic Kaisaniemi

Kaisaniemenkatu 7 Catégorie officielle *** 123 chambres

à partir de CHF 69
par pers./nuit en double Standard, avec petit déjeuner, p. ex. le 3.5.20
hotelplan.ch/z-11031

TOP

WLAN gratuit

Hôtel de classe moyenne simple et populaire, idéalement situé grâce à la proximité de la gare principale.

Situation Situation centrale, à 350 m la gare principale. Proche du théâtre national, du musée d'art Ateneum et d'un complexe de salles de cinéma. À quelques pas des nombreux commerces.
Infrastructure Réception, salle de petit déjeuner dotée d'une atmosphère accueillante, bar du salon. Sauna payant.

Logement Les **chambres Standard**, de diverses tailles, ont soit lits séparés, soit lit double de 140 à 160 cm de largeur. Toutes les chambres ont douche, WC, sèche-cheveux; radio, TV, Internet sans fil gratuit et coffre-fort. Quelques **chambres Superior** offrent en sus un sauna privé, fer à repasser et minibar.

HEL CUMCIT 0140

Hong Kong

Hong Kong, une métropole entre tradition et modernité, vie urbaine et nature intacte, temples historiques et architecture ultramoderne. Un mélange fascinant qui donne envie de partir en voyage de découverte.

Guide de la ville

Parc Ani-Com: sur le port se trouvent plus 30 personnages classiques d'Ani-Com, reflétant la culture et le mode de vie hongkongais.
La tour de l'Horloge: la relique de l'époque coloniale est un lieu de rencontre très apprécié. De là, une balade sur la promenade Tsim Sha Tsui vous mènera au centre culturel, au musée de l'espace et au musée d'art, tout en offrant une vue splendide sur les gratte-ciel et le port.
Disneyland: vivez la magie classique de Disney, mais aussi d'Iron Man ou de Star Wars.
Ladies' Market: plus de 100 stands proposant vêtements, accessoires et souvenirs. L'art du marchandage s'y pratique à merveille!
Ocean Park: ce parc de loisirs avec zoo, grands huit et bien plus encore abrite le premier aquarium à 360 degrés.
Marché nocturne de Temple Street: bazar de rue avec chanteurs d'opéra, diseurs de bonne aventure et excellente cuisine de rue.
The Peak: le trajet pour la montagne de Hong Kong en vaut vraiment la peine! Vous y profitez d'une vue incomparable sur le port, les gratte-ciel et les collines verdoyantes à l'horizon.

Découvrir la ville

Culture: l'offre culturelle de Hong Kong est époustouflante, festivals de temple archaïques, opéra chinois, cérémonies coloniales et art moderne. Consultez le calendrier des festivals, expositions et événements publics locaux.
Gastronomie: la cuisine traditionnelle de Hong Kong est très proche de la cuisine cantonaise. Dim Sum, Hot Pots et Moon Cake sont à goûter absolument. On y trouve également une cuisine internationale des plus variées.
Shopping: qu'il s'agisse d'un centre commercial de luxe ou d'un marché de rue, les amateurs du shopping y trouveront leur bonheur. Les nombreuses boutiques de créateurs offrent des réductions allant jusqu'à 70 %, surtout en juillet et août, afin de faire place à la nouvelle collection.
Vie nocturne: Hong Kong est considérée comme la métropole mondiale de la nuit. Au programme: restaurants, clubs, bars karaoké, concerts, mais aussi marchés nocturnes et croisières nocturnes. Le quartier branché de Lan Kwai Fong est le plus animé de Hong Kong.
Conseil d'initié: visitez l'île de Lantau, avec le village de Ngong Ping, le wisdom path et le célèbre Big Buddha. Au départ de Tung Chnung, montez dans la cabine en cristal et profitez d'une vue splendide sur la mer et les flancs montagneux.

Hôtels	Page
1 The Kowloon	58
2 Harbour Plaza Metropolis	58
3 BP International	58

Tour de l'île de Hong Kong

Les étapes de ce tour de ville d'une demi-journée: la vue sur les gratte-ciel et le port depuis le célèbre pic Victoria, le marché Stanley, l'occasion d'acheter vos premiers souvenirs, avant de poursuivre via Aberdeen, connu pour ses restaurants flottants, et de regagner le centre ville.

Chaque jour en groupe ou privé, guide parlant anglais.
Durée: demi-journée

à p. de CHF 58 par personne

HKG EXC051 4051

Découverte de Hong Kong et Kowloon

Vous traverserez le port Victoria avec le Star Ferry, flânerez dans le quartier de Sheung Wan et prendrez un thé dans une des maisons de thé typiques. L'après-midi vous visiterez le marché de jade et de fleurs, ainsi que le jardin d'oiseaux. Le tour se termine au célèbre Ladies Market.

Chaque jour, guide parlant anglais.
Durée: toute la journée

à p. de CHF 228 par personne

HKG EXC076 4076

The Kowloon

####

19-21 Nathan Road, Tsim Shat Sui Catégorie officielle **** 733 chambres et suites

à partir de CHF 88
par pers./nuit en double,
sans repas, p. ex. le 1.5.20
hotelplan.ch/z-15514

TOP

Hôtel de première classe apprécié qui se caractérise par son emplacement de choix et sa qualité irréprochable.

Situation Au cœur de Kowloon, sur la fameuse Nathan Road, derrière le célèbre hôtel Peninsula. À quelques pas des nombreux magasins, restaurants, bars, du métro et du «Star Ferry».

Infrastructure Restaurant principal lumineux, restaurant chinois et bar sympa. Café dans le hall de réception, coin Internet ainsi qu'accès direct à une arcade marchande.
Logement Les petites chambres ont bain ou douche, WC, TV, accès Internet, minibar, coffre-fort et climatisation.

HKG KOWLOO 0126

Harbour Plaza Metropolis

####

7 Metropolis Drive, Hunghom, Kowloon Catégorie officielle **** 819 chambres et suites

à partir de CHF 88
par pers./nuit en double,
sans repas, p. ex. le 30.6.20
hotelplan.ch/z-38567

Le jumeau de The Kowloon, hôtel éprouvé, propose une infrastructure complète et de qualité. Pour les familles nous vous conseillons les suites Superior qui sont à un prix attrayant.

Situation Situé à la gare d'Hung Hom à Kowloon avec une station de métro et accès direct à un centre commercial. A environ 10 minutes de la fameuse Nathan Road en navette gratuite (toutes les 20 minutes pendant la journée).

Infrastructure L'aménagement et le style sont de première classe. Quatre restaurants, bar, piscine chauffée avec terrasse et centre de remise en forme. Coin Internet et café.
Logement Les petites chambres ont douche, WC, sèche-cheveux, téléphone, TV, Internet sans fil, minibar, coffre-fort et climatisation.

HKG HARPLA 0127

BP International

###

8 Austin Road, Tsim Sha Tsui Catégorie officielle *** 529 chambres et suites

à partir de CHF 53
par pers./nuit en double,
sans repas, p. ex. le 25.8.20
hotelplan.ch/z-9239

Moderne, central et fonctionnel – voilà les caractéristiques de cet hôtel de classe moyenne qui a fait ses preuves.

Situation Emplacement idéal au centre de Kowloon, tout près du parc. À quelques minutes à pied de la rue marchande Nathan Road, du métro et du marché nocturne de Temple Street.
Infrastructure Restaurant proposant des spécialités internationales, restaurant chinois, bar, coin Internet et blanchisserie en libre service. Piscine couverte publique à quelques pas (payante).

Logement Les chambres ont climatisation, douche, WC, sèche-cheveux, téléphone, TV, coffre-fort, accès Internet et Internet sans fil. Les chambres sont petites mais accueillantes, généralement avec une jolie vue – l'hôtel idéal pour les voyageurs à petit budget.

HKG BPINTE 0111

Istanbul

Istanbul est la seule cité à cheval sur deux continents. Située de part et d'autre du détroit du Bosphore, elle fascine les visiteurs par son subtil mélange entre Orient et Occident, où se confondent passé et futur.

Guide de la ville

Sainte-Sophie: cette ancienne église est aujourd'hui un musée et un monument impressionnant.
Palais de Topkapi: il abritait pendant des siècles le gouvernement de l'empire ottoman, la résidence des sultans, le harem et le trésor impérial.
Citerne Basilique: soutenue par 336 colonnes de marbre, cette basilique souterraine est la plus grande citerne de la ville.
Mosquée bleue: la mosquée la plus impressionnante de la ville. Son avant-cour ne manque pas de laisser les visiteurs pantois d'admiration, tandis que son intérieur est dominé par les faïences bleues, le tapis rouge et le lustre géant suspendu à la coupole.
Le pont du Bosphore: le plus vieux pont de Turquie relie l'Europe à l'Asie.
Les murailles de Constantinople: construits sur ordre de l'empereur Théodose, les murs ont permis de protéger la ville des attaques pendant plus d'un millénaire.
Palais de Dolmabahçe: cette forteresse aux intérieurs magnifiquement ornés faisait office de résidence du sultan.
Tour de Galata: cette tour offre un panorama saisissant sur toute la ville.
Corne d'Or: à l'époque de l'empire byzantin, cet estuaire du Bosphore abritait le port le plus important de la ville.

Découvrir la ville

Culture: profitez d'un massage turc, des bains traditionnels et des hammams.
Le Cagaloglu Hamami et le Cemberlitas Hamami sont les deux plus beaux établissements.
Gastronomie: les restaurants qui bordent la zone piétonne d'Istiklal Caddesi proposent des spécialités du monde entier. À Eminönü, des chalutiers accostés entre deux ferries vendent du poisson grillé servi avec un morceau de pain; un régal.
Shopping: cet immense bazar a tout ce qu'on peut imaginer. Bünsa est une épicerie fine de produits naturels proposant épices, fruits secs et miel provenant de la région de la mer Noire. Derishow est une maison de mode populaire proposant des vêtements de bonne qualité, en tissu et en cuir, coupés avec originalité.
Vie nocturne: l'ancien hôtel Andon propose sur cinq étages discothèque, café, vinothèque, restaurant avec musique live et terrasse donnant sur la mer. Si vous recherchez une scène musicale alternative, c'est au Babylon que ça se passe.

Hôtels	Page
1 Swissôtel The Bosphorus	60
2 Barcelo Istanbul	60
3 Ottoman Imperial	60
4 Mercure Istanbul Taksim	61
5 Best Western The President	61
6 Orient Express Hotel	61
7 Istanbul Goldencity	61
8 Avicenna Hotel	61
9 Orka Royal Hotel	61

Visite privée Sainte-Sophie et le Grand Bazar, etc.

Explorez le carrefour du monde à Istanbul avec votre guide privé. Découvrez la majesté de Sainte-Sophie et de la Mosquée Bleue, l'histoire de l'hippodrome et les merveilles du palais de Topkapi avant de faire des emplettes dans le Grand Bazar. Nombre minimum de participants: 2 personnes

Langues: anglais, allemand, italien
Durée: 8 heures

à p. de CHF 122 par personne

Trajet sur le Bosphore avec dîner et animation

Entreprenez une croisière de 3 h sur le Bosphore avec une animation régionale. Le soir, admirez les palais des sultans ottomans et savourez les délices turcs, européens et asiatiques. Y compris buffet dînatoire, boissons et prise en charge à l'hôtel.

Langue: anglais
Durée: 3 heures

à p. de CHF 72 par personne

Swissôtel The Bosphorus

Visnezade Mah, Acısu Sokagi 19 Catégorie officielle ***** 566 chambres et suites

à partir de CHF 105
par pers./nuit en double,
sans repas, p. ex. le 1.11.20
hotelplan.ch/z-4501

De luxe · Beauté & bien-être · WLAN gratuit

Situé au centre et offrant une vue spectaculaire sur le Bosphore, ce populaire hôtel de luxe se distingue par son confort et ses agréments.

Situation Sur une colline, en plein cœur d'un superbe parc historique de 263 000 m² situé dans le quartier de Besiktas. À proximité des commerces, à 3 km de la place Taksim, au cœur du quartier des sorties. À 6 km du centre de la vieille ville avec ses fameuses curiosités.
Infrastructure Hall de réception, restaurant, bar. Grand spa avec salle de remise en forme, sauna, hammam, piscines couverte et extérieure, parc. Petit déjeuner-buffet.
Logement Modernes et raffinées, les chambres ont bain ou douche, WC, sèche-cheveux; téléphone, TV, Internet sans fil gratuit, minibar, coffre-fort payant, bouilloire, climatisation. Service en chambre.

B2B: z-4501

Barceló Istanbul

Abdulhak Hamit Caddesi 25, Taksim Catégorie officielle ***** 270 chambres

à partir de CHF 75
par pers./nuit en double,
avec petit déjeuner, p. ex. le 3.5.20
hotelplan.ch/z-260472

TOP · De luxe · Beauté & bien-être

Hôtel design de luxe au cœur de la nouvelle ville, à quelques pas de la place Taksim.

Situation Au centre de la métropole du Bosphore, à 400 m de la place Taksim.
Infrastructure Grand salon dans le hall. Toit-terrasse selon saison avec bar, restaurant à la carte, bains à remous et vue splendide, 2 restaurants gastronomiques, espace bien-être avec bain turc, sauna et salle de remise en forme. Massages payants.

Logement Les chambres spacieuses (30 m²) ont lits extra-longs, grande salle de bain avec bain ou douche, WC, sèche-cheveux, chaussons et pantoufles, TV, Internet sans fil gratuit, coffre-fort, station d'accueil iPod, minibar, service en chambre, climatisation.

B2B: z-260472

Ottoman Imperial

Caferiye Sokak No 6/1 Catégorie officielle **** 49 chambres

à partir de CHF 75
par pers./nuit en double,
avec petit déjeuner, p. ex. le 1.7.20
hotelplan.ch/z-4492

WLAN gratuit

Cet hôtel de charme joliment aménagé vous accueille dans un décor traditionnel et intimiste à la fois. Idéalement situé près de la basilique Sainte-Sophie.

Situation Au cœur de la vieille ville, à 300 m de Sainte-Sophie.
Infrastructure Hôtel de charme aménagé avec goût dans les locaux d'un bâtiment d'époque. Réception avec salon et Internet sans fil (gratuit). Restaurant avec service à la carte (cuisine ottomane traditionnelle) avec terrasse, bar accueillant. Bibliothèque et kiosque à journaux. Parking payant.

Logement Les chambres confortables et de style local ont douche, WC, sèche-cheveux, peignoir, pantoufles; téléphone, TV, Internet sans fil (gratuit), coffre-fort payant, bouilloire, minibar, climatisation. Service en chambre.

B2B: z-4492

Mercure Istanbul Taksim

Omer Avni Mah Inonu Caddesi 42
137 chambres

Hôtel de 1re classe idéalement situé près de la place Taksim.

Situation À 700 m de la place Taksim et de Kabatas, terminus du tram et terminal des bateaux.
Infrastructure Réception, restaurant, bar, petit centre de remise en forme.
Logement Les chambres spacieuses ont vue sur le parc ou sur le Bosphore. Agréables, elles ont bain ou douche, WC, peignoir, pantoufles, sèche-cheveux, TV, Internet sans fil gratuit, coffre-fort, mini-bar, bouilloire, climatisation.

B2B: z-406742

à partir de CHF 69
par pers./nuit en double,
avec petit déjeuner, p. ex. le 2.6.20
hotelplan.ch/z-406742

Best Western The President

Tiyatro Caddesi 25 204 chambres

Hôtel de première classe très apprécié, situé au cœur de la vieille ville.

Situation À 1,5 km du grand bazar et à 1 km de la basilique Sainte-Sophie.
Infrastructure Hall, salon, grill, pub anglais, petite piscine couverte et terrasse sur le toit. Salle de remise en forme, bain à remous, bain turc et massages payants. Petit déjeuner-buffet.
Logement Chambres avec bain, douche, WC, sèche-cheveux; Internet sans fil gratuit, TV, minibar et climatisation.

B2B: z-6388

à partir de CHF 51
par pers./nuit en double,
avec petit déjeuner, p. ex. le 1.5.20
hotelplan.ch/z-6388

Orient Express Hotel

Hüdavendigar Caddesi 24 52 chambres

Charmant hôtel urbain à l'atmosphère international, dans la vieille ville.

Situation Dans le quartier historique, à 300 m du palais de Topkapi et de la mosquée bleue.
Infrastructure Hall de réception, bar, Internet sans fil gratuit. Restaurant, bar, café, toit-terrasse.
Logement Les chambres ont douche, WC, sèche-cheveux, peignoir, TV, Internet sans fil gratuit, coffre-fort payant, mini-bar, bouilloire, climatisation.

B2B: z-36611

à partir de CHF 55
par pers./nuit en double Standard,
avec petit déjeuner, p. ex. le 6.7.20
hotelplan.ch/z-36611

Istanbul Goldencity

Tersane Caddesi 111 62 Chambres

Hôtel moderne de classe moyenne et bien situé.

Situation Directement au bord de mer avec superbe vue sur la mosquée Haghia Sofia.
Infrastructure Réception, hall réception, d'un salon, kiosque, restaurant avec une superbe vue sur la ville, un café tradi-tionnel, bar salon.
Logement Chambres avec bain/douche, WC, sèche-cheveux; téléphone, TV, clima-tisation, internet sans fil (gratis), réfrigé-rateur.

B2B: z-226755

à partir de CHF 53
par pers./nuit en double,
avec petit déjeuner, p. ex. le 1.7.20
hotelplan.ch/z-226755

Avicenna Hotel

Mimar Mehmet Aga Cad. – Amiral Tafdil Sok. No 31 – 33 48 chambres

Hôtel de charme rénové dans une maison ottomane en bois datant du XIXe siècle; idéalement situé.

Situation Au cœur de la vieille ville, à 700 m de la Mosquée bleue.
Infrastructure Hall de réception, restau-rant, salle de petit déjeuner, terrasse sur le toit avec bar et jardin-terrasse.
Logement Chambres rénovées avec bain ou douche, WC, sèche-cheveux, TV, minibar, Internet sans fil gratuit, coffre-fort, climatisation.

B2B: z-8354

à partir de CHF 43
par pers./nuit en double,
avec petit déjeuner, p. ex. le 23.8.20
hotelplan.ch/z-8354

Orka Royal Hôtel

Nöbethane Caddesi 10 117 chambres

Hôtel confortable dans la vieille ville.

Situation Dans le quartier Sirkeci, à 1 km du Topkapi et du grand bazar.
Infrastructure Hall de réception, salon. Restaurant, café et bar. Terrasse sur le toit avec piscine (selon saison) et bar de piscine avec vue sur le Bosphore.
Logement Les chambres ont bain ou douche, WC, sèche-cheveux; TV, Internet sans fil (gratuit), coffre-fort (payant), minibar, climatisation.

B2B: z-64462

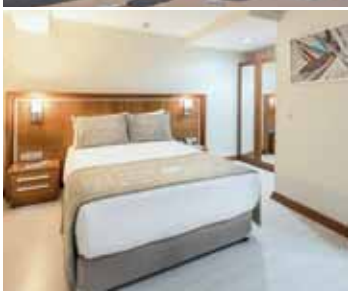

à partir de CHF 36
par pers./nuit en double,
avec petit déjeuner, p. ex. le 2.5.20
hotelplan.ch/z-64462

Copenhague

Balade au canal de Nyhavn, avec ses maisons aux couleurs vives, «selfie» devant la Petite Sirène ou promenade à travers les ruelles de la ville, bienvenue dans cette ville au charme maritime!

L'Opéra

Guide de la ville

La Petite Sirène: Hans Christian Andersen en a créé le modèle littéraire, tandis qu'Edvard Eriksen s'est chargé de la version en bronze: la Petite Sirène, femme la plus célèbre de cette ville.
Eksperimentarium: l'un des musées danois les plus originaux, situé sur le front de mer au nord de la ville. Plus de 300 expériences attendent les chercheurs amateurs, jeunes et moins jeunes! Les éléments centraux de ce musée? La participation et l'expérimentation.
Rundetaarn: un couloir en spirale mène au belvédère.
Château de Christiansborg: le lieu où la reine reçoit les hôtes en visite d'État, mais où les visiteurs peuvent admirer de superbes salles d'apparat.
Palais d'Amalienborg: la relève de la garde royale à lieu tous les jours à midi.
Tivoli: parc d'attractions riche en traditions et moderne. L'un des lieux de divertissement les plus visités du pays.
Gräbrodretorv: la place pittoresque dans la vieille ville est le plus bel endroit.

Découvrir la ville

Culture: l'Opéra spectaculaire est un paradis pour les amoureux de culture. Airs envoûtants, ballets époustouflants et concerts variés sont ici à l'honneur.
Gastronomie: Copenhague est connu pour ses pølsevogne (stands ambulants de saucisses) et son smørrebrød (pain de seigle de toutes les sortes). Le restaurant Ida Davidsen propose un large choix de smørrebrød.
Shopping: la Strøget, longue rue dotée de commerces, musiciens et artistes.
Vie nocturne: la promenade maritime de Nyhavn, bordée de bars et de restaurants, constitue le lieu de sortie le plus célèbre de la capitale. Les quartiers branchés de Norrebro, Vesterbro et Boltens Gaard ouvrent les portes des clubs à partir de minuit.
Conseil d'initié: la ville libre de Christiania, fondée par les hippies en 1971, est unique. Une promenade dans les rues de ce quartier, ourlées d'ateliers, de boutiques artisanales et de restaurants, vaut le déplacement.

Hôtels	Page
1 Skt. Petri	63
2 Copenhagen Admiral Hotel	63
3 Hôtel Tivoli	63
4 Hôtel 71 Nyhavn	64
5 The Square	64

Hôtels	Page
6 Comfort Hotel Vesterbro	64
7 Copenhagen Strand	64
8 Scandic Webers	64
9 Wakeup Copenhagen Niebuhrs Gade	64

Tour de ville en bus et en bateau

Découvrez les principales curiosités de la ville à bord d'un bus à impérial à toit ouvert. Les 20 arrêts vous permettent de monter et descendre à votre guise pendant 48 heures. Ce tour comprend également une croisière d'une heure dans le port et sur les canaux à bord d'un bateau bleu Netto.

Langues: français, allemand, italien, anglais (anglais dans le bateau)

à p. de CHF 40 par personne

Entrée au Tivoli sans file d'attente

Le Tivoli, fondé en 1843, est le deuxième parc de loisirs le plus ancien du monde. Vous y attendent des fleurs et jardins magnifiques, des restaurants et cafés de tout genre ainsi que des grands huit qui font palpiter les cœurs. Cette oasis en plein centre de Copenhague est une occasion à ne pas manquer!

Durée: 1 jour

à p. de CHF 24 par personne, sans les attractions

Skt. Petri

Krystalgade 22 Catégorie officielle ***** 268 chambres

Hôtel moderne très sélect situé au cœur de la capitale danoise.

Situation Centrale, à côté de l'Université, à 500 m de la célèbre avenue piétonne et commerçante de Strøget.
Gare: Norreport.
Infrastructure Hall de réception et salon. Salle de petit déjeuner, restaurant à la carte avec bar et accès à la terrasse. Toit-terrasse avec snack-bar. Salle de remise en forme, bain à remous, sauna et massages payants. Location de vélos.

Logement Spacieuses et confortables, les chambres ont bain ou douche, WC, sèche-cheveux; téléphone, TV, Internet sans fil (gratuit), coffre-fort (payant), minibar, bouilloire, climatisation; certaines avec balcon ou terrasse. Service en chambre.

B2B: z-40477

à partir de CHF 138
par pers./nuit en double,
avec petit déjeuner, p. ex. le 9.4.20
hotelplan.ch/z-40477

WLAN gratuit

Copenhagen Admiral Hotel

Toldbodgade 24–28 Catégorie officielle **** 366 chambres

Vous aimerez la belle vue sur l'eau et la situation centrale de cet hôtel de tradition au cœur de Copenhague.

Situation Au bord de l'eau, face à l'Opéra, à seulement 400 m de l'artère Nyhavn et du palais d'Amalienborg.
Métro: Kongens Nytorv.
Infrastructure L'hôtel de tout confort prend place dans un entrepôt portuaire classé et rénové datant de 1787. Hall de réception et salon. Restaurant à la carte, bar. Sauna et bain turc. Massages et vélos payants. Petit déjeuner-buffet.

Logement Élégantes et individualisées, les chambres au design marin ont bain ou douche, WC, sèche-cheveux; téléphone, TV par câble, Internet sans fil gratuit, coffre-fort payant, minibar, bouilloire. Service en chambre.

B2B: z-10748

à partir de CHF 99
par pers./nuit en double,
sans repas, p. ex. le 12.7.20
hotelplan.ch/z-10748

TOP

WLAN gratuit

Hôtel Tivoli

Arni Magnussons Gade 2 Catégorie officielle **** 679 chambres

Hôtel thématique, moderne et centralisé. Idéal pour les hôtes et familles en quête du petit quelque chose. L'hôtel propose une infrastructure complète pour les jeunes et moins jeunes.

Situation À proximité de la gare. À 1,5 km du Tivoli et de la rue commerçante Strøget. RER: Dybbølsbro.
Infrastructure Hall de réception et salon. Restaurant à la carte, Sky Bar offrant vue sur la ville et la région portuaire, salle de petit déjeuner. Piscine à l'extérieur avec terrasse (saisonnière). Salle de remise en forme et espace bien-être avec piscine couverte, bain à remous, sauna, bain turc. Salle de jeu et aire de jeu. Location de vélos.
Logement Modernes, les chambres ont bain ou douche, WC, sèche-cheveux; TV, téléphone, Internet sans fil gratuit, minibar, bouilloire, climatisation. Service en chambre. Chambres familiales pour 2 adultes et 1–2 enfants.

CPH TIVOLI 0124

à partir de CHF 93
par pers./nuit en double,
avec petit déjeuner, p. ex. le 25.4.20
hotelplan.ch/z-203171

WLAN gratuit

Hôtel 71 Nyhavn

Nyhavn 71 130 chambres

Hôtel charmant, sous protection des sites, situation exceptionnelle.

Situation À l'entrée du port et de la zone promenade de Nyhavn et à 700 m de la zone piétonnière et des magasins. Métro: Kongens Nytorv.
Infrastructure Réception et coin Internet gratuit. Restaurant, bar et salle de petit déjeuner.
Logement Accueillantes chambres avec bain ou douche, WC, sèche-cheveux; TV, Internet sans fil gratuit, minibar.

CPH NYHAVN 0106

à partir de CHF 158
par pers./nuit en double Executive, avec petit déjeuner, p. ex. le 2.10.20
hotelplan.ch/z-18135

The Square

Rådhuspladsen 14 268 chambres

Hôtel au centre de la ville, au design moderne et à l'atmosphère détendue.

Situation Situé sur la place de l'hôtel de ville, à quelques pas du Tivoli. Métro: Rådhuspladsen.
Infrastructure Réception et bar dans le hall. Salle de petit déjeuner située au 6e étage avec vue.
Logement Chambres modernes au design sobre avec bain ou douche, WC, sèche-cheveux; TV, Internet sans fil gratuit, minibar.

CPH SQUARE 0116

à partir de CHF 89
par pers./nuit en double, avec petit déjeuner, p. ex. le 14.4.20
hotelplan.ch/z-39982

Comfort Hotel Vesterbro

Vesterbrogade 23 400 chambres

Sympathique, cet hôtel accorde d'importance à la qualité du service.

Situation Très central entre le Tivoli et le quartier branché de Vesterbro. La gare centrale et la rue commerçante de Strøget sont à env. 500 m.
Infrastructure Réception, salon, restaurant à la carte et bar. Petit déjeuner-buffet.
Logement Les chambres claires et élégantes, avec bain ou douche, WC, sèche-cheveux; TV, téléphone, Internet sans fil gratuit, minibar, bouilloire, climatisation.

B2B: z-29005

à partir de CHF 67
par pers./nuit en double économique, avec petit déjeuner, p. ex. le 19.4.20
hotelplan.ch/z-29005

Copenhagen Strand

Havnegade 37 174 chambres

Cet ancien entrepôt datant de 1869 a été rénové avec soin pour devenir un hôtel de classe moyenne.

Situation Au port, il permet de rejoindre à 300–700 m le célèbre quartier Nyhavn et la rue commerçante Strøget. Métro: Kongens Nytorv.
Infrastructure Hall de réception, bar et salle de petit déjeuner.
Logement Petites chambres de bon goût, au décor marin, avec bain ou douche, WC, sèche-cheveux; TV, Internet sans fil gratuit et minibar.

CPH STRAND 0115

à partir de CHF 87
par pers./nuit en double, avec petit déjeuner, p. ex. le 30.4.20
hotelplan.ch/z-10752

Scandic Webers

Vesterbrogade 11B 152 chambres

Cet hôtel de charme au centre offre un haut niveau de confort.

Situation Près de l'avenue piétonne et commerçante de Strøget, Tivoli et à 100 m de la gare centrale.
Infrastructure Un bâtiment historique avec patio, réception, restaurant, bar, salle de petit-déjeuner. Location de vélos. Salle de remise en forme et sauna à l'hôtel Scandic Copenhagen à 200 m.
Logement Chambres claires avec bain ou douche, WC, sèche-cheveux; TV, Internet sans fil gratuit, minibar, coffre-fort, climatisation.

CPH SCAWEB 0143

à partir de CHF 79
par pers./nuit en double économique, avec petit déjeuner, p. ex. le 3.4.20
hotelplan.ch/z-29003

Wakeup Copenhagen Niebuhrs Gade

Carsten Niebuhrs G. 11 510 chambres

Hôtel moderne, idéal pour les petits budgets.

Situation Au centre, à 500 m de la gare centrale et à 900 m de la rue commerçante Strøget.
Infrastructure Réception, kiosque, snack-bar et salle de petit déjeuner. Location de vélos.
Logement Petites chambres (lit de 160 cm) avec douche, WC, sèche-cheveux; TV, Internet sans fil gratuit. Les chambres **Wakeup Standard** se trouvent au niveau inférieur, les **Wakeup Sky** et les **Wakeup Heaven** au niveau supérieur.

CPH WAKCOP 0133

à partir de CHF 57
par pers./nuit en double Standard, avec petit déjeuner, p. ex. le 22.4.20
hotelplan.ch/z-182723

Prix du jour actualisés sur **www.hotelplan.ch**. Pour d'autres informations, voir liste des prix.

Cracovie

La deuxième grande ville de Pologne est aussi la plus belle du pays. Classée au Patrimoine mondial de l'UNESCO, cette ville de tous les superlatifs abrite des sites parmi d'exeption.

Place du marché Principal

Guide de la ville

Stare Miasto (vieille ville): la plus grande vieille ville d'Europe, inscrite au patrimoine mondial de l'UNESCO. Architecture médiévale unique et bien conservée.
Rynek Glowny (place du marché principal): l'une des plus belles et plus grandes places médiévales européennes avec la fameuse Halle aux Draps, l'imposant Hôtel de Ville, la basilique Sainte-Marie, l'emblème de Cracovie.
Cathédrale et le château du Wawel: cette cathédrale millénaire est un sanctuaire national abritant les tombes de nombreux rois et évêques. Le château royal, situé juste à côté, fut le siège des rois polonais jusqu'au XVIIe siècle.
Kazimierz (quartier juif): cette partie de la ville a été entièrement reconstruite et rénovée après la guerre.
Camp de concentration Auschwitz-Birkenau: le plus grand camp d'extermination nazi, symbole des meurtres de masse des Juifs d'Europe. Un mémorial contre la folie de la guerre (à 70 km à l'ouest de Cracovie).

Découvrir la ville

Culture: La Dame à l'hermine, exposée au musée Czartoryski, est une célèbre peinture de Léonard de Vinci, l'un de ses 3 portraits. Elle est comparable à La Joconde, au Louvre. Le musée d'art contemporain de Cracovie (MOCAK en anglais) rassemble une très belle collection d'art.
Gastronomie: la vieille ville animée abrite une kyrielle d'établissements qui raviront les palais des gourmands. Cuisine traditionnelle, polonaise ou internationale? Il y en a pour tous les goûts.
Shopping: les commerces de la Halle aux Draps sur la place du marché principal. Les célèbres rues commerçantes s'appellent Florianska, Ulica Szewska et Ulica Grodzka. Centres commerciaux Galeria Krakowska et Galeria Kazimierz.
Vie nocturne: les ruelles de la vieille ville et du quartier juif comprennent de nombreux bars et clubs. Les Frantic Club et Cien Klub sont les endroits en vogue.

Hôtels	Page
1 Metropolitan Boutique Hotel	66
2 Vienna Hôuse Andel's	66
3 Hôtel Maksymilian	66

Visite privée de la vieille ville de Cracovie

Découvrez les points forts du centre historique de Cracovie et parcourez les monuments avec un guide privé. Suivez les traces des rois de Pologne en empruntant le célèbre itinéraire royal partant du centre historique médiéval et allant jusqu'à la colline du Wawel.

Langues: français, allemand, italien, anglais
Durée: 2 heures

à p. de CHF 65 par personne

Halle aux Draps

Visite guidée d'Auschwitz-Birkenau

Apprenez-en plus sur l'histoire de la Shoah et visitez les camps de concentration au cours d'une journée complète à Auschwitz-Birkenau. Un chauffeur anglophone vous prend en charge à Cracovie et vous conduit sur les sites. À votre arrivée au musée d'Auschwitz, visite guidée dans une des langues disponibles.

Langues: anglais, français, allemand, italien
Durée: 7 heures

à p. de CHF 47 par personne

Metropolitan Boutique Hotel

Joselewicza 19 Catégorie officielle **** 59 chambres

à partir de CHF 89
par pers./nuit en double,
avec petit déjeuner, p. ex. le 2.8.20
hotelplan.ch/z-405506

WLAN gratuit

Cet hôtel de charme se distingue plus particulièrement grâce à un mélange d'architecture traditionnelle avec un intérieur moderne et élégant.

Situation Entre la vieille ville et le quartier branché de Karzimierz. À 1 km de la place du marché et de la basilique Sainte-Marie. À 1,7 km de la gare centrale.
Infrastructure Cet établissement, ayant sa place dans une maison du XIXe siècle, a hall de réception et Internet sans fil gratuit. Restaurant à la carte avec terrasse, bar animation au piano plusieurs fois par semaine. Parking payant. Salle de remise en forme.
Logement Élégantes et aux couleurs chaudes, les chambres (21–24 m^2) ont bain ou douche, WC, sèche-cheveux; téléphone, TV, Internet sans fil gratuit, minibar, bouilloire, climatisation.

B2B: z-405506

Vienna House Andel's Cracow

Pawia 3 Catégorie officielle **** 159 chambres

à partir de CHF 73
par pers./nuit en double,
sans repas, p. ex. le 7.6.20
hotelplan.ch/z-79159

WLAN gratuit

Hôtel design le plus tendance de Pologne. Architecture moderne et ambiance originale. Plongez dans ce flair spécial à Cracovie.

Situation Au bord de la ville historique. À quelques minutes des nombreux musées et théâtres. Le Wawel, la vieille place du marché et l'ancien quartier juif Kazimierz sont à proximité, de même, une variété de magasins, restaurants et cafés. La gare principale de Cracovie est à 1 km.

Infrastructure L'hôtel extravagant dispose d'un hall avec réception, salon et Internet sans fil (gratuit). Restaurant à la carte (cuisine californienne, asiatique, mexicaine, végétarienne), bar de snack et bar avec terrasse. Parking gratuit. Salle de remise en forme, sauna.
Logement Chambres aménagées dans un design moderne avec belles vérandas panoramiques. Elles ont bain ou douche, WC; TV, Internet sans fil gratuit, téléphone et coffre-fort.

B2B: z-79159

Hôtel Maksymilian

Karmelicka 36 Catégorie officielle *** 47 chambres

à partir de CHF 53
par pers./nuit en double,
avec petit déjeuner, p. ex. le 1.4.20
hotelplan.ch/z-230229

WLAN gratuit

Cet hôtel convivial et historique, situé dans un bâtiment datant de l'année 1871, bénéficie d'un emplacement de choix à Cracovie.

Situation À Cracovie. Dans le centre-ville, à 700 mètres de la vieille ville historique et de la place du marché. À 1,5 km du château de Wawel. À 400 m de nombreux commerces, restaurants, bars et d'un arrêt de bus, à 2 km de la gare centrale.
Infrastructure Hall de réception, salle de TV et Internet sans fil gratuit. Restaurant à la carte servant une cuisine polonaise, bar à vin, cour intérieure. Parking payant.
Logement Les chambres ont bain ou douche, WC, sèche-cheveux; téléphone, TV, radio, Internet sans fil gratuit, coffre-fort payant, bouilloire, climatisation. Service en chambre.

B2B: z-230229

Las Vegas

La ville des superlatifs compte plus d'un millier de casinos, des hôtels uniques et des spectacles hallucinants: Welcome to Fabulous Las Vegas!

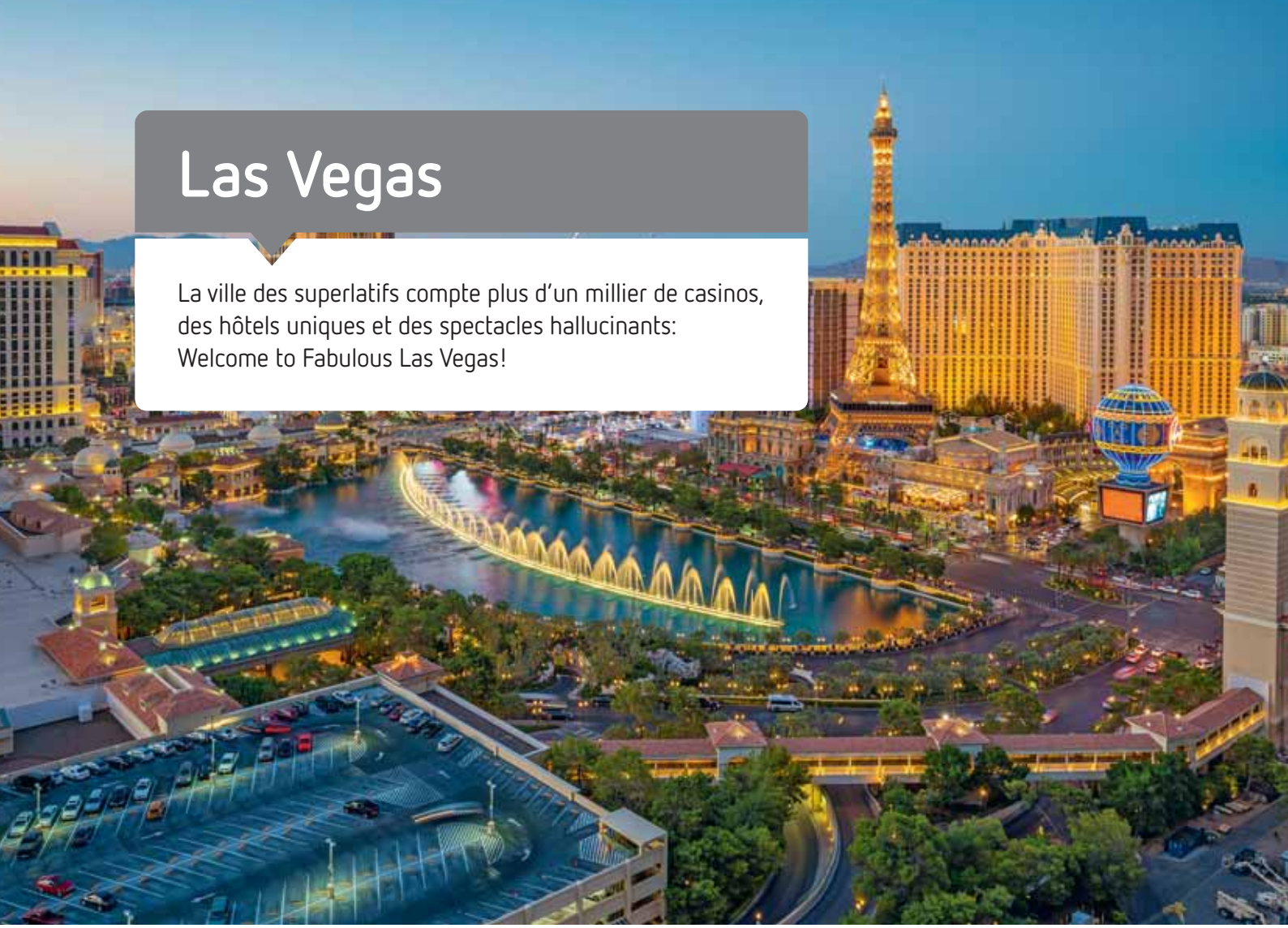

City Guide

Downtown: la Fremont Street Experience est un incroyable spectacle son et lumière, toutes les heures de 18 h à minuit.
City Center: une ville dans la ville. Des bâtiments ultramodernes et respectueux de l'environnement. Hôtels, centres commerciaux, bars et clubs.
Linq: complexe moderne de divertissements abritant commerces, restaurants et bars avec espace extérieur.
High Roller: un tour dans les cabines vitrées de cette grande roue ultramoderne est une expérience incomparable, surtout la nuit!
The Forum Shops at Caesars: l'un des plus grands et des plus beaux centres commerciaux de Las Vegas abritant plus de 160 boutiques haut de gamme et d'innombrables restaurants.
Stratosphere: grand huit et chute libre du haut de la tour, frissons garantis!
New York New York Hotel & Casino: immense grand huit à travers l'hôtel.
The Venetian Resort & Casino: Grand Canal, O sole mio et gondoles.
The Bellagio Las Vegas: fontaines d'eau grandioses dansant sur de la musique classique.
T-Mobile Arena: le nouveau joyau qui enrichit le Strip. Ce stade multifonctionnel accueille les concerts, les combats de boxe et les matchs de la LNH des Golden Knights de Vegas.

Découvrir la ville

Culture: les casinos de Las Vegas comptent parmi les plus spectaculaires et les plus extravagants du monde. L'entrée dans les casinos n'est autorisée qu'à partir de 21 ans.
Grand Canyon: vu du ciel, ce paysage est impressionnant. Des circuits aériens au départ de Las Vegas sont disponibles dans cette brochure.
Shopping: au Las Vegas Premium Outlets, les amateurs de shopping seront au paradis: plus de 140 boutiques de marque à prix d'usine.
Conseil d'initié: besoin d'une pause loin de l'agitation de la ville scintillante? Situé à 80 km au nord-est de Las Vegas, le parc d'État de Valley of Fire offre un paysage fascinant de formations rocheuses rouges, surtout au crépuscule.

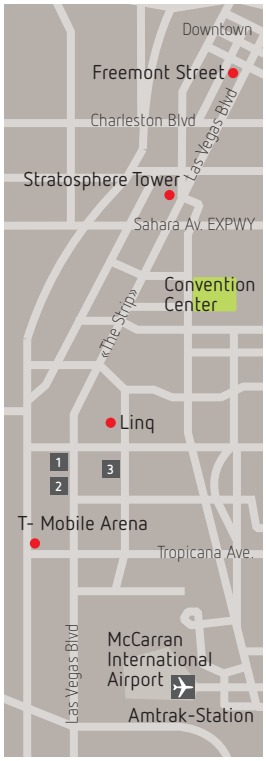

Hôtels	Page
1 The Bellagio Las Vegas	68
2 The Cosmopolitan of Las Vegas	68
3 Planet Hollywood Resort & Casino	68

Las Vegas Strip Flight by Night

Accueil avec un verre de mousseux suivi d'un vol exceptionnel de 10 minutes en hélicoptère au-dessus du centre de Las Vegas et du Strip aux lumières multicolores.

Langue: anglais
Durée: de 1 à 2 heures;
vol de 10 à 15 minutes

à p. de CHF 157 par personne

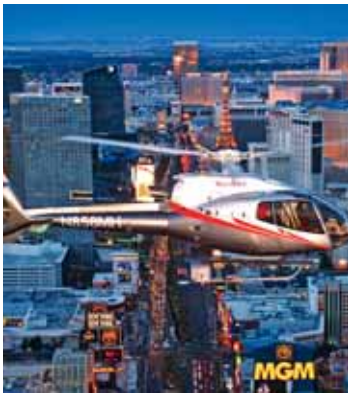

LAS EXC016 4016

O – Cirque du Soleil®

Une représentation mondialement connue du Cirque du Soleil qui, autour du thème de l'eau, associe l'art, le surréalisme et le romantisme théâtral. Une troupe d'acrobates, de nageurs synchronisés, de plongeurs et d'acteurs vous entraîne dans le monde fascinant de l'eau.

Lieu de la représentation:
The Bellagio Las Vegas
Durée: env. 1 h 30

à p. de CHF 198 par personne

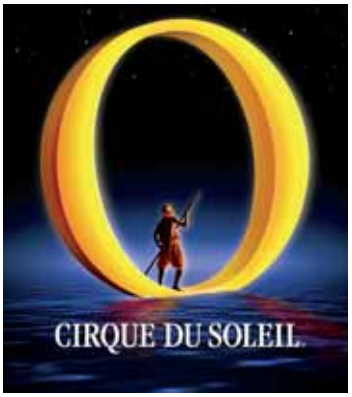

LAS TIC024 4024

The Bellagio Las Vegas

3600 Las Vegas Blvd South Catégorie officielle ***** 3933 chambres et suites

à partir de CHF 73
par pers./nuit en double Resort King, sans repas, p. ex. le 14.4.20
hotelplan.ch/z-22686

Gourmet & plus · De luxe · Diver-tissement

L'établissement satisfera les plus hautes exigences. Il est un des symboles de Las Vegas.

Situation Sur le Strip. Le lac situé devant avec son spectacle incomparable de jeux d'eau est le point d'attraction.
Infrastructure Restaurants gastronomiques tels le «Picasso» ou le «Jasmine» (cuisine française raffinée), restaurant japonais «Yellowtail Sushi». D'autres restaurants à l'atmosphère plus décontractée. 7 bars et salons, club de nuit, boutiques, casino, 5 piscines avec terrasses, 2 chapelles de mariage, jardin botanique. Galerie avec des œuvres originales de Picasso, Monet, van Gogh et Matisse. Internet sans fil.
Logement Les chambres élégantes ont grande salle de bain en marbre, douche, WC, TV, minibar, coffre-fort, climatisation.

B2B: z-22686

The Cosmopolitan of Las Vegas

3708 Las Vegas Blvd South Catégorie officielle ***** 2995 chambres

à partir de CHF 55
par pers./nuit en double City Room, sans repas, p. ex. le 12.4.20
hotelplan.ch/z-228139

TOP · Gourmet & plus · Diver-tissement

Hôtel de luxe de classe exceptionnelle, donnant une nouvelle vision dans le domaine de l'architecture futuriste. Bref, une atmosphère rafraîchissante!

Situation Sur le Strip entre l'hôtel Bellagio et le City Center. À quelques pas des divertissements et nombreux commerces.
Infrastructure 14 restaurants individuels et internationaux (certains avec des chefs réputés), bar et salons, club de nuit, centre de remise en forme, 3 piscines et spas de première classe propice pour se remettre des fatigues du Strip. Internet sans fil.

Logement Aménagement extravagant et très contemporain. Unique à Las Vegas: la plupart des chambres disposent d'un balcon. Les **chambres City** ont bain ou douche, WC, sèche-cheveux, téléphone, TV, coffre-fort, climatisation. Les **studios Terrace**, comme les City View, ont petite cuisine et balcon.

B2B: z-228139

Planet Hollywood Resort & Casino

3667 Las Vegas Blvd South Catégorie officielle **** 2567 chambres et suites

à partir de CHF 39
par pers./nuit en double Ultra Hip Room, sans repas, p. ex. le 25.5.20
hotelplan.ch/z-22665

Diver-tissement

Cet hôtel dispose d'une excellente infrastructure et séduit par son décor très tendance. Il offre une atmosphère décontractée et une situation centrale sur le Strip.

Situation Sur le Strip, en diagonale par rapport au Bellagio. À quelques pas des divertissements et commerces.
Infrastructure Hall de réception, service d'enregistrement automatique, 24 restaurants et cafés, bar sportif et divers bars, salons, boîte de nuit, casino, «Miracle Mile Shops» avec 175 commerces et boutiques, terrasse au 6e étage avec 2 piscines et 2 bains à remous. Internet sans fil.
Logement Modernes, les chambres et suites ont bain ou douche, WC, sèche-cheveux; téléphone, TV, Internet sans fil gratuit et climatisation.

B2B: z-22665

Lisbonne

La ville blanche sur le Tage compte parmi les villes d'Europe les plus en vogue. Que vous soyez féru de culture, noctambule ou les deux, vous ne serez pas déçu!

Monument des Découvertes

Guide de la ville

Praça do Comércio: la place du Commerce est l'une des plus prestigieuses de la ville.
Fondation Gulbenkian: célèbre collection d'art européen et oriental comprenant plus de 6000 objets.
Mosteiro dos Jeronimos: somptueux monastère du plus pur style portugais combinant à merveille les éléments gothiques et Renaissance.
Torre de Belem: cette tour fut érigée à l'époque des découvertes afin d'honorer Saint-Vincent, le protecteur de la ville; elle est aujourd'hui inscrite au patrimoine mondial de l'UNESCO.
Castelo de São Jorge: de la plateforme de cette puissante forteresse, on a une vue superbe sur la ville et le Tage.
Alfama: nombreux petits restaurants accueillants.
Convento do Carmo: c'est de loin que l'on peut voir sa nef dépourvue de toit. Mais c'est dans ce bâtiment que l'on peut visiter le très intéressant musée d'archéologie.
Parc des Nations: l'ancien site de l'Expo est le quartier le plus moderne de la capitale. Un téléphérique traversant le Tage longe ce très vaste espace.
Funiculaire: Lisbonne est une ville en pente. Trois funiculaires permettent de surmonter facilement ces différences de niveau, un moyen de locomotion fort agréable.

Découvrir la ville

Culture: le fado est une expression musicale populaire et l'un des plus importants biens culturels de la ville. Les personnes intéressées par cette musique en apprendront plus à ce sujet en visitant le musée du fado dans le quartier d'Alfama.
Gastronomie: le cabillaud (ou morue) est le plat national, il peut être préparé de multiples manières. Très appréciées également, les «sardinhas assadas» (sardines grillées) sont juste agrémentées de sel marin et déposées sur un gril au charbon de bois.
Shopping: la zone marchande haut de gamme de Chiado dispose de magasins traditionnels allant de la petite librairie à la boutique de créateur, tandis que les grands noms de la mode se trouvent sur l'Avenida da Liberdade.
Vie nocturne: l'Avenida 24 de Julho compte de nombreux bars et discothèques cachés par des portes discrètes, tandis que les clubs de fado se trouvent plutôt dans le Bairro Alto; et c'est à Baixa que l'on se rend dans les bars traditionnels et discothèques chic, tout comme dans de nombreuses petites caves bien décorées. Les anciens dépôts des Docas abritent une multitude de bars.
Conseil d'initié: l'Elevador de Santa Justa est un ascenseur de style néo-gothique reliant Baixa (ville basse) et Bairro Alto (ville haute). Le café de la sortie supérieure offre une très belle vue.

Hôtels	Page
1 Iberostar Lisboa	70
2 The One Palacio Da Anuncoada	70
3 Porto Bay Libertade Hôtel	71
4 Altis Avenida	71
5 AVANI Avenida Liberdade	71
6 Hôtel Mundial	71
7 My Story Hôtel Tejo	71

Hôtels	Page
8 Borges Chiado	71
9 My Story Rossio	72
10 Fenix Garden	72
11 My Story Hôtel Ouro	72
12 Expo Astoria Hôtel	72
13 Avenida Park	72
14 Grande Pensão Alcobia	72

City Tour Classic Lissabon

En peu de temps, vous avez un aperçu des curiosités les plus importantes de la ville comme le Mosteiro dos Jerónimos, l'Alfama, la place Rossio, le Torre de Belém, le Rio Tajo, le Ponte 25 de Abril, le musée des carrosses.

Langues: français, allemand, anglais
Durée: 4 heures

à p. de CHF 40 par personne

LIS EXC052 4052

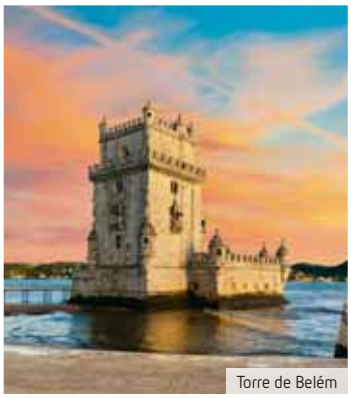
Torre de Belém

Promenade «Découvertes gastronomiques»

Vous combinez tourisme et plaisirs culinaires: le tour vous emmène au marché de Ribeira avec son vaste choix de spécialités locales et ensuite un Bica (expresso portugais), un verre de liqueur de Ginjaa, un pastel de nata, et des plats salés.

Langue: allemand
Durée: env. 4 heures

à p. de CHF 41 par personne

LIS EXC064 4064

Pastel de Nata

Soirée fado et tour de lumière

Tour nocturne des plus beaux monuments de Lisbonne: la Tour de Bélem, Cristo Rei, Mosteiro dos Jeronimos, Padrão dos Descobrimentos le Ponte 25 de Abril. Dîner portugais composé de 3 plats dans un restaurant typique, une ½ bouteille de vin comprise par personne avec musique Fado et danses folkloriques.

Langues: anglais, français
Durée: 3 h 30

à p. de CHF 89 par personne

LIS EXC053 4053

Sintra, Cascais, Estoril, Cabo de Roca

Lors de ce grand tour, vous découvrez des sites célèbres tels que la bourgade de Sintra avec le Palais de Pena inscrit au patrimoine mondial de l'UNESCO, Cabo de Roca (l'extrême pointe de l'Europe occidentale), la plage de Guincho et les stations balnéaires mondaines de Cascais et Estoril.

Langues: français, anglais
Durée: 8 heures.

à p. de CHF 95 par personne

LIS EXC057 4057

Sintra

Iberostar Lisboa

Rua Castilho 64 Catégorie officielle ***** 166 chambres

à partir de CHF 89
par pers./nuit en double, sans repas, p. ex. le 14.6.20
hotelplan.ch/z-683899

TOP · De luxe · Beauté & bien-être

Un pur luxe dans un emplacement central. Détendez-vous dans la piscine sur le toit-terrasse ou dans le centre de bien-être après une visite de la ville.

Situation À seulement 500 m de la Praça Marquès de Pombal. Les nombreux commerces et lieux de divertissements de la rue commerçante Avenida da Liberdade sont à 1 km, la charmante vielle ville à 3 km.
Infrastructure L'hôtel luxueux dispose d'un hall avec réception. Restaurant à la carte (cuisine portugaise), bar. Dans le jardin il y a une piscine, une terrasse ensoleillée et un bar piscine. Parasols et chaises-longues sont gratuits. Espace de remise en forme, piscine couverte, sauna, bain à vapeur. Massages (payants).
Logement Toutes les chambres élégantes avec bain/douche, WC, sèche-cheveux; téléphone, TV par sat., Internet sans fil (gratuit), coffre-fort payant, minibar, machine à café et climatisation. Service d'étage.

B2B: z-683899

The One Palacio Da Anunciada

Rua das Portas de Santo Antao 112–134 Catégorie officielle ***** 83 chambres et suites

à partir de CHF 119
par pers./nuit en double, sans repas, p. ex. le 10.11.20
hotelplan.ch/z-851586

De luxe · WLAN gratuit · Beauté & bien-être

Charmant palais du XVIe siècle avec un magnifique parc et une piscine sur la terrasse. Un joyau apprécié à Lisbonne, la ville lumière.

Situation À 200 m de l'Avenida da Liberdade et de Praca dos Restauradores.
Infrastructure Construit en 1533, ce palais typiquement portugais se distingue par sa décoration intérieure luxueuse, ses hauts plafonds et ses élégantes décorations en marbre. Hall de réception avec bar. Restaurant dans l'une des salles du palais, bar. Parc et cour intérieure, terrasse avec piscine. Salle de remise en forme. **Bien-être:** spa Despacio avec sauna, bain à remous, douches énergisantes. Massages et soins de beauté (payants).
Logement Modernes, dans des tons chauds et dotées d'objets en céramique peints à la main, les chambres ont douche, WC, sèche-cheveux, peignoir; TV, Internet sans fil gratuit, coffre-fort, minibar, machine Nespresso, climatisation. Service en chambre.

B2B: z-851586

Porto Bay Liberdade

Rua Rosa Araujo 8 98 chambres

Élégant établissement offrant un haut niveau de confort et de calme. Il convainc par sa situation optimale au centre-ville.

Situation Dans une rue adjacente à l'Avenida de Liberdade.
Infrastructure Hall de réception. Restaurant. Piscine couverte, bain à remous. Sauna, bain turc, et massages (payants). Toit-terrasse avec belle vue.
Logement Chambres avec bain ou douche, WC, sèche-cheveux, TV, Internet sans fil gratuit, coffre-fort, climatisation.

B2B: z-400945

à partir de CHF 111
par pers./nuit en double,
avec petit déjeuner, p. ex. le 1.7.20
hotelplan.ch/z-400945

Altis Avenida Hotel

Rua 1 De Dezembro 120 70 chambres

Cet hôtel traditionnel apprécié situé au cœur de Lisbonne se trouve à proximité de plusieurs sites touristiques.

Situation À 300 m de l'avenue animée, Avenida da Liberdade. Nombreux commerces, restaurants et bars à proximité.
Infrastructure Hall de réception, salon TV. Restaurant, bar sur le toit.
Logement Chambres avec bain ou douche, WC, sèche-cheveux, chaussons; TV, Internet sans fil gratuit, coffre-fort payant, minibar, machine à café, climatisation.

LIS ALTAVE 0178

à partir de CHF 111
par pers./nuit en double,
avec petit déjeuner, p. ex. le 25.5.20
hotelplan.ch/z-202194

AVANI Avenida Liberdade

Rua Júlio César Machado 7/9
119 chambres

Situé au centre-ville, cet hôtel élégant plaira aux hôtes à la recherche de calme.

Situation Dans une rue adjacente à la prestigieuse Avenida do Liberdade.
Infrastructure Hall de réception, salon. Restaurant, bar. Piscine avec terrasse et arbres dispensant de l'ombre.
Logement Chambres avec bain ou douche, WC, sèche-cheveux; TV, Internet sans fil (gratuit), coffre-fort, minibar, climatisation.

B2B: z-23176

à partir de CHF 85
par pers./nuit en double,
avec petit déjeuner, p. ex. le 5.7.20
hotelplan.ch/z-23176

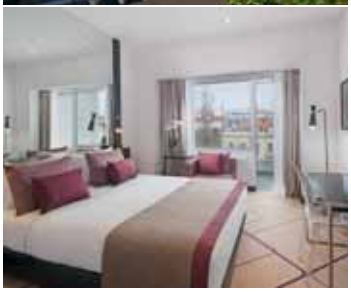

Hôtel Mundial

Praça Martim Moniz, 2 350 chambres

Notre hôtel le plus apprecié à Lisbonne.

Situation Sur la grande place Martim Moniz, à 300 m de la place Rossio.
Infrastructure Hall de réception, bar, cafétéria, salon. Toit-terrasse avec vue superbe (en été). Restaurant gastronomique au 8e étage. Parking gratuit.
Logement Chambres modernes avec bain ou douche, WC, sèche-cheveux; TV, Internet sans fil gratuit. Coffre-fort, minibar, service en chambre, climatisation.

LIS MUNDIA 0104

à partir de CHF 89
par pers./nuit en double,
avec petit déjeuner, p. ex. le 17.6.20
hotelplan.ch/z-17771

My Story Hotel Tejo

Rua dos Condes de Monsanto 2
135 chambres

Sympathique hôtel rénové sis dans un bâtiment historique. Au centre, juste derrière la place Rossio.

Situation Quartier historique. Station de métro: Rossio, à 50 m.
Infrastructure Hall de réception avec Internet sans fil gratuit, bar, restaurant, salons accueillants.
Logement Modernes, les chambres ont douche, WC, sèche-cheveux; TV, minibar, Internet sans fil gratuit, coffre-fort et climatisation.

LIS LISTEJ 0107

à partir de CHF 82
par pers./nuit en double,
avec petit déjeuner, p. ex. le 1.6.20
hotelplan.ch/z-16392

Hôtel Borges Chiado

Rua Garret 108 96 chambres

Ce majestueux hôtel à Lisbonne allie harmonieusement tradition et modernisme.

Situation Au cœur du centre historique de Lisbonne, à proximité de Bairro Alto et de la place Rossio.
Infrastructure Hall de réception, salle de TV, coin Internet et Internet sans fil payants. Salle de petit déjeuner et bar.
Logement Chambres avec bain ou douche, WC, sèche-cheveux; TV, Internet sans fil gratuit, coffre-fort payant, climatisation.

LIS BORCHI 0203

à partir de CHF 53
par pers./nuit en double,
sans repas, p. ex. le 25.9.20
hotelplan.ch/z-39727

My Story Hotel Rossio

###

Praça Dom Pedro IV 59 46 chambres

De par son emplacement privilégié, ce charmant hôtel est le point de départ idéal pour explorer la ville à pied.

Situation Central, à la place Rossio, à 900 m du magnifique boulevard Avenida da Liberdade.
Infrastructure Sis dans un ancien palais de la ville, l'hôtel a hall de réception, salon, restaurant, bar.
Logement Chambres (14 m²) avec douche, WC, sèche-cheveux; téléphone, TV, Internet sans fil gratuit, coffre-fort, minibar, climatisation.

LIS MYSTRO 0173

à partir de CHF 105
par pers./nuit en double,
avec petit déjeuner, p. ex. le 25.8.20
hotelplan.ch/z-413540

Hôtel Fénix Garden

####

Rua Joaquim António de Aguiar 3
94 chambres

Cet hôtel * sympathique et moderne, bénéficie d'une belle situation avec vue magnifique sur le parc.**

Situation En face de la Praça Marquês de Pombal et de l'Avenida da Liberdade.
Infrastructure Réception, hall, restaurant, bar, salle de petit déjeuner, terrasse. Parking (payant). Petit déjeuner-buffet.
Logement Chambres modernes avec bain ou douche, WC, sèche-cheveux, TV, Internet sans fil (gratuit), coffre-fort payant, climatisation.

B2B: z-102356

à partir de CHF 45
par pers./nuit en double,
avec petit déjeuner, p. ex. le 25.11.20
hotelplan.ch/z-102356

My Story Hôtel Ouro

###

Rua Aurea 100 51 chambres

Charmant hôtel au cœur de la vieille ville de Lisbonne.

Situation Au cœur du quartier historique de Baixa. Son esplanade est l'une des rues piétonnes traditionnelles de la ville.
Infrastructure Hall de réception avec Internet sans fil gratuit. Restaurant, bar.
Logement Chambres avec bain ou douche, WC, sèche-cheveux, peignoir; TV, Internet sans fil gratuit, coffre-fort payant, minibar, climatisation.

LIS MY STO 0172

à partir de CHF 89
par pers./nuit en double,
avec petit déjeuner, p. ex. le 31.8.20
hotelplan.ch/z-372620

Expo Astória Hotel

###

Rua Braamcamp 10 113 chambres

Belle demeure bourgeoise, transformée en hôtel confortable. Le charme du tournant du siècle a été combiné avec bon goût à des éléments modernes.

Situation Près de la Praça Marques de Pombal et de l'avenue Liberdade.
Infrastructure Hall de réception, salon. Salle de remise en forme. Restaurant, bar.
Logement Les chambres ont bain ou douche, WC, sèche-cheveux; téléphone, TV, Internet sans fil gratuit, service en chambre. Climatisation.

LIS EXPAST 0260

à partir de CHF 49
par pers./nuit en double,
avec petit déjeuner, p. ex. le 25.6.20
hotelplan.ch/z-49044

Avenida Park

###

Avenida Sidonio Pais 6 44 chambres

Central, cet hôtel se trouve à proximité de plusieurs sites touristiques de Lisbonne.

Situation À 300 m du parc Eduardo VII et de la place Marquês de Pombal.
Infrastructure Hall de réception, Internet sans fil gratuit. Salle de petit déjeuner et bar. Parking gratuit.
Logement Chambres avec bain ou douche, WC, sèche-cheveux; TV, Internet sans fil gratuit, coffre-fort payant, service en chambre, climatisation.

LIS AVEPAR 0204

à partir de CHF 49
par pers./nuit en double,
sans repas, p. ex. le 29.9.20
hotelplan.ch/z-28894

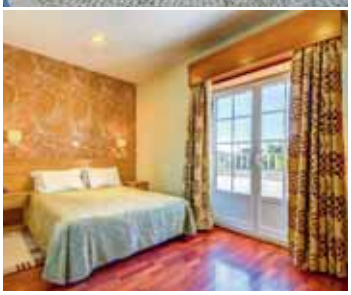

Grande Pensão Alcobia

##

Rua Poço de Borratém 15 42 chambres

Pension deux étoiles accueillante, au cœur de Lisbonne, à 100 m de la célèbre place Rossio.

Situation Bon emplacement central. À 100 m de la station de métro Rossio.
Infrastructure Réception et Internet sans fil gratuit. Salle de petit déjeuner, bar et salle de séjour. Escaliers jusqu'à la réception au 1er étage, puis ascenseur.
Logement **Chambres doubles** fonctionnelles avec bain ou douche, WC, sèche-cheveux; TV, téléphone, coffre-fort, climatisation.

B2B: z-66287

à partir de CHF 45
par pers./nuit en double,
avec petit déjeuner, p. ex. le 2.10.20
hotelplan.ch/z-66287

Londres

Garde Royale, punks, bobbies, cab-drivers, propriétaires de pubs, mannequins, banquiers, hipsters, pionniers et créateurs de nouvelles tendances, tous font partie du patrimoine anglais.

Bywater Street, Chelsea

Guide de la ville

Buckingham Palace: résidence officielle du monarque. La relève de la garde est une forme de spectacle en soi, il se déroule quotidiennement par beau temps (tous les deux jours en hiver) à 11 h 30.
House of Parliament: c'est ici que Big Ben sonne les heures avec une célèbre mélodie carillonnée.
British Museum: l'un des plus importants musées de l'histoire culturelle mondiale.
The Shard: un gratte-ciel de forme pyramidale haut de 224 m et offrant une vue époustouflante.
Tour de Londres: cet ancien arsenal sert aujourd'hui d'écrin aux joyaux de la Couronne.
Tower Bridge: célèbre pont ouvrant et authentique symbole de la ville.
Cathédrale Saint-Paul: celui qui murmure le long de la paroi de la «Whispering Gallery» sera entendu à l'autre bout de la coupole.
London Eye: la plus haute grande roue du monde proposant une vue époustouflante.
Kensington Palace: jadis la résidence de Lady Diana.
Trafalgar Square: depuis toujours, un point de rencontre très apprécié des gens et des pigeons.
Madame Tussaud's: le plus célèbre musée de cire du monde.

Découvrir la ville

Culture: au niveau artistique, Londres est une vraie malle aux trésors. La National Gallery abrite une très importante collection de peintures, la Tate Modern est à la pointe en ce qui concerne l'art moderne et le Victoria & Albert Museum présente une très vaste palette d'art et de design.
Gastronomie: le «fish and chips» est un plat typiquement anglais qui se doit d'être accompagné par une ale (bière) de la marque London Pride.
Shopping: Portobello Road et Camden Market dégagent une atmosphère fantastique. Oxford Street est la plus importante artère marchande de la ville, les très chic Regent Street et Bond Street sont gansées de boutiques, tandis que l'on trouve des magasins d'avant-garde sur King's Road. Harrod's est un grand magasin très exclusif, Selfridges dispose d'un très vaste assortiment et Fortnum & Mason est une épicerie fine d'excellence.
Vie nocturne: Londres est à même de proposer un très vaste choix de concerts pour tous les goûts. Cependant, il ne faut pas manquer de s'arrêter dans un pub!
Conseil d'initié: Londres est mondialement connue pour ses comédies musicales, on peut y voir de nombreuses productions ayant obtenu de multiples récompenses. Et parmi les grands classiques du genre, «Phantom of the Opera» donné au Her Majestys Theatre.

Hôtels	Page
1 The Royal Horseguards	75
2 Park Plaza Westminster Bridge	75
3 Thistle Holborn - The Kingsley	75
4 H10 London Waterloo	75
5 Corus Hyde Park	75
6 London Lodge	75

Hôtels	Page
7 Hôtel Byron	76
8 Hôtel Phoenix	76
9 Hôtel St. Giles	76
10 Hôtel Imperial	76
11 Hôtel President	76
12 Royal National	76

Tour de ville en bus à impériale

Le grand classique de toute escapade citadine. Le ticket étant valable 24 heures (48 heures aussi disponibles), vous décidez vous-même de ce que vous v oulez visiter en montant et descendant à plus de 80 stations. De plus, vous pouvez entreprendre un trajet en bateau de 50 minutes et 3 promenades à pied de 90 minutes chacune.

Langues: anglais (audioguide avec français, allemand, italien)

à p. de CHF 42 par personne,
ticket 48 heures à p. de CHF 55 p. pers.

LON EXC079 4079

London Eye

Londres à vol d'oiseau? Londres ne serait pas ce qu'elle est sans sa grande roue. Découvrez en cabine sous une autre perspective les monuments anciens et les tout nouveaux gratte-ciel.

Durée: env. 30 minutes

à p. de CHF 44 par personne

LON EXC074 4074

Madame Tussaud's

Bienvenue au cabinet de cire mondialement connu de Madame Tussaud. Faites-vous photographier auprès de personnages historiques ou de stars du cinéma, du sport, de la musique. À voir aussi, l'attraction Star-Wars.

Durée: 1 jour

à p. de CHF 42 par personne

LON EXC088 4088

Harry Potter Warner Bros Studio Tour

Un voyage inoubliable s'adressant aux fans d'Harry Potter. Dans les anciens studios, vous verrez les nombreux lieux de tournage, les accessoires et les costumes provenant des huit films. En pénétrant dans la grande salle de Hogwarts, vous vous infiltrez dans le mystérieux Chemin de Traverse, découvrez les effets spéciaux ou essayez une légendaire Bièraubeurre.

Audioguide conseillé (à payer sur place).
Durée: env. 7 heures (3–4 heures sur site)

à p. de CHF 121 par personne

LON EXC162 4162

Comédie musicale Phantom of the Opera

Histoire tragique de la jalousie et de l'amour à l'Opéra de Paris entre la jeune chanteuse Christine Daaé et le fantôme difforme. Ce spectacle attire les spectateurs depuis 1986. Le plus grand succès de tous les temps parmi les comédies musicales, écrit par A.L. Webber d'après le roman éponyme datant de 1911.

Lieu de spectacle: Her Majesty's Theatre

Station de métro: Piccadilly Circus
Durée: env. 2 h 30

à p. de CHF 84 par personne,
1re catégorie

LON TIC032 4032

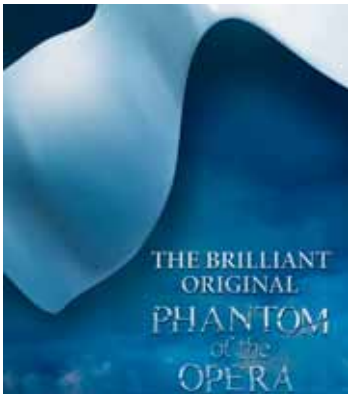

Comédie musicale The Lion King

Simba, le jeune héritier du trône, longtemps exilé après la mort tragique de son père, revient afin de reconquérir la couronne. Les couleurs somptueuses, les costumes fantastiques et les célèbres «Can you feel the Love tonight» et «Circle of Life» d'Elton John font déjà de cette comédie musicale un classique.

Lieu de spectacle: Lyceum Theatre

Station de métro: Covent Garden
Durée: env. 3 heures

à p. de CHF 135 par personne,
1re catégorie

LON TIC027 4027

Comédie musicale Mamma Mia

Sophie, fille de Donna, veut se marier. Elle invite, sans en informer sa mère, ses trois pères potentiels et bouleverse ainsi, juste trois jours avant le mariage, sa propre vie mais aussi celle de Donna qui se souvient des jours sans soucis de sa jeunesse. Pas moins de 27 succès du groupe ABBA se succèdent tout au long de cette charmante comédie musicale.

Lieu de spectacle: Novello Theatre

Station de métro: Covent Garden
Durée: env. 2 h 30

à p. de CHF 83 par personne,
1re catégorie
LON TIC030 4030

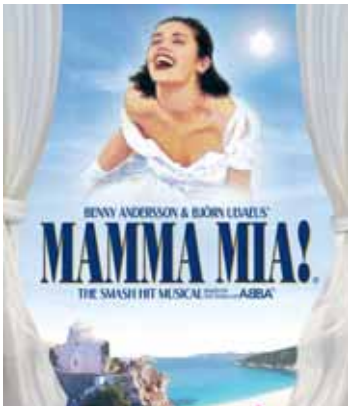

Comédie musicale Mary Poppins

Depuis plus de 50 ans, elle est «la» nounou de référence. Suivez la presque parfaite Mary Poppins dans l'allée des cerisiers à Londres, où elle apporte son aide à la famille Banks avec une cuillerée de sucre et un peu de magie.

Lieu: Prince Edward Theatre

Station de métro: Leicester Square
Durée: env. 3 heures

à p. de CHF 123 par personne,
1re catégorie

LON TIC020 4020

The Royal Horseguards

2 Whitehall Court 280 chambres

Elégant hôtel de luxe dans le style anglais classique.

Situation Au bord de la Tamise, à quelques minutes à pied de Trafalgar Square. Métro: Embankment.
Infrastructure Hall de réception, salon confortable, restaurant distingué avec terrasse, bar. Salle de remise en forme. Petit déjeuner anglais.
Logement Chambres classiques avec bain/douche, WC, sèche-cheveux; TV, Internet sans fil gratuit, climatisation, minibar. Chambres avec vue Tamise contre supplément.

LON ROYHOR 0185

à partir de CHF 186
par pers./nuit en double,
avec petit déjeuner, p. ex. le 2.5.20
hotelplan.ch/z-20684

Park Plaza Westminster Bridge

200 Westminster Bridge Road
1021 chambres

Hôtel design moderne disposant d'un service attentif.

Situation Sur la rive sud de la Tamise. À quelques pas du London Eye. Métro: Waterloo ou Westminster.
Infrastructure Réception, 3 restaurants et bar. Salle de remise en forme. Spa avec piscine couverte, soins payants. Petit déjeuner anglais.
Logement Chambres vue atrium vers l'intérieur avec bain ou douche, WC, sèche-cheveux; TV, Internet sans fil gratuit. Studios avec cuisinette.

LON WESBRI 0227

à partir de CHF 168
par pers./nuit en double,
avec petit déjeuner, p. ex. le 5.4.20
hotelplan.ch/z-201578

Thistle Holborn – The Kingsley

36–37 Bloomsbury Way 129 chambres

Hôtel de première classe très bien situé et à l'excellent rapport prix-prestations.

Situation À Bloomsbury Square, à quelques minutes à pied du centre touristique de la ville. Métro: Holborn ou Tottenham Court Road.
Infrastructure Réception, brasserie, bar-salon accueillant. Petit déjeuner anglais.
Logement Aménagées avec goût, les chambres ont bain ou douche, WC, sèche-cheveux; TV, Internet sans fil gratuit et climatisation.

LON KINGSL 0222

à partir de CHF 125
par pers./nuit en double,
avec petit déjeuner, p. ex. le 19.4.20
hotelplan.ch/z-23098

H10 London Waterloo

284–302 Waterloo Road 177 chambres

Hôtel de première classe sis dans un bâtiment moderne et élégant.

Situation Au sud de la Tamise, à proximité de London Eye, Big Ben et l'abbaye de Westminster. Métro: Waterloo.
Infrastructure Réception, restaurant et bar. En été, terrasse au toit offrant une belle vue sur la ville. Petit déjeuner anglais.
Logement Chambres confortables aménagées dans un style contemporain avec bain ou douche, WC, sèche-cheveux, peignoir; TV, Internet sans fil gratuit, minibar et climatisation.

LON H10LON 0178

à partir de CHF 99
par pers./nuit en double,
avec petit déjeuner, p. ex. le 19.7.20
hotelplan.ch/z-197154

Corus Hyde Park

1 Lancaster Gate 391 chambres

Ce moderne hôtel situé dans un bâtiment historique bénéficie d'un emplacement central.

Situation À Hyde Park, à proximité des commerces et restaurants. Métro: Lancaster Gate.
Infrastructure Hall de réception, restaurant à la carte avec vue sur le Hyde Park, bar. Salle de remise en forme payante. Petit déjeuner-buffet.
Logement Chambres avec bain ou douche, WC, sèche-cheveux; TV, Internet sans fil gratuit, coffre-fort, climatisation.

B2B: z-85471

à partir de CHF 89
par pers./nuit en double,
sans repas, p. ex. le 20.9.20
hotelplan.ch/z-85471

London Lodge

134–136 Lexham Gardens 28 chambres

Charmant petit hôtel soigné de style victorien et à l'ambiance personnalisée.

Situation Calme, dans une rue latérale dans le quartier South Kensington, à quelques pas des jardins Kensington. Métro: Earl's Court.
Infrastructure Réception, salon, restaurant et bar. Petit déjeuner continental.
Logement Chambres aménagées avec goût dans un style traditionnel avec bain ou douche, WC, sèche-cheveux; TV, Internet sans fil gratuit, minibar, climatisation.

LON LONLOD 0113

à partir de CHF 89
par pers./nuit en double,
avec petit déjeuner, p. ex. le 24.7.20
hotelplan.ch/z-16445

Hôtel Byron

###

36–38 Queensborough Terrace
45 chambres

Petit hôtel avec une note personnelle, alliant style victorien et service attentionné à des éléments modernes.

Situation Bel emplacement dans le quartier de Bayswater, à quelques minutes de Hyde Park. Métro: Queensway ou Bayswater.
Infrastructure Réception et bar. Petit déjeuner continental.
Logement Confortables, petites chambres avec bain ou douche, WC, sèche-cheveux; TV, Internet sans fil gratuit.

LON BYRON 0111

à partir de CHF 65
par pers./nuit en double,
avec petit déjeuner, p. ex. le 16.8.20
hotelplan.ch/z-22702

Hôtel Phoenix

###

1–8 Kensington Gardens Square
130 chambres

Hôtel traditionnel situé dans un endroit tranquille avec service accueillant.

Situation Au beau milieu du quartier Bayswater. Peu éloigné de Hyde Park. Métro: Bayswater ou Queensway.
Infrastructure Hall de réception, bar confortable, salon et salle de petit déjeuner plaisante.
Logement Chambres confortables plutôt petites avec bain ou douche, WC, sèche-cheveux; téléphone, TV et Internet sans fil gratuit.

B2B: z-22924

à partir de CHF 134
par pers./nuit en double,
avec petit déjeuner, p. ex. le 6.6.20
hotelplan.ch/z-22924

Hôtel St. Giles

###

Bedford Avenue 720 chambres

Hôtel apprécié, jouissant d'une situation idéale.

Situation Au cœur du quartier populaire de West End, à quelques pas de la rue commerçante Oxford Street. Métro: Tottenham Court Road.
Infrastructure Réception, 3 restaurants. Grand centre de remise en forme payant au sous-sol avec une piscine couverte de 25 m, salles de fitness, cours de sport et massages. Petit déjeuner continental.
Logement Chambres avec douche, WC, sèche-cheveux; TV et Internet sans fil gratuit.

LON GILES 0101

à partir de CHF 87
par pers./nuit en double,
avec petit déjeuner, p. ex. le 2.8.20
hotelplan.ch/z-22075

Hôtel Imperial

###

61–66 Russell Square 448 chambres

Hôtel citadin situé au cœur du quartier Bloomsbury.

Situation Aux abords de Russell Square. À 200 m du British Museum. Métro: Russell Square.
Infrastructure Hall de réception, café-bar de style Art déco avec musique jazz au piano de temps à autre, snack-bar et bar. Petit déjeuner anglais.
Logement Les chambres ont bain ou douche, WC, sèche-cheveux; TV, Internet sans fil gratuit, bouilloire et climatisation.

LON IMPERI 0105

à partir de CHF 79
par pers./nuit en double,
avec petit déjeuner, p. ex. le 15.4.20
hotelplan.ch/z-14729

Hôtel President

###

56–60 Guilford Street 523 chambres

Hôtel simple doté d'une décoration chaleureuse près de Russel Square.

Situation Situation centrale. On peut atteindre facilement à pied Covent Garden et de nombreux théâtres. Métro: Russel Square.
Infrastructure Salle d'accueil avec réception, salon, restaurant à la carte, bar à cocktail et pub traditionnel. Petit déjeuner-buffet.
Logement Les chambres plutôt petites disposent de douche, WC, sèche cheveux; TV, téléphone, Internet sans fil gratuit et coffre fort.

LON PRESID 0128

à partir de CHF 69
par pers./nuit en double,
avec petit déjeuner, p. ex. le 12.4.20
hotelplan.ch/z-19402

Royal National

###

38–51 Bedford Way 1633 chambres

L'un des plus grands hôtels du centre-ville avec un bon rapport qualité/prix.

Situation Bordant Russel Square, à 15 minutes à pied de la célèbre Oxford Street. Métro: Russel Square.
Infrastructure Réception, 2 restaurants, pizzeria, pub, bar, boutique de souvenirs. Salle de remise en forme et bowling payants. Petit déjeuner continental.
Logement Fonctionnelles, les chambres ont bain ou douche, WC, sèche-cheveux sur demande; TV, Internet sans fil gratuit, bouilloire.

LON ROYNAT 0102

à partir de CHF 62
par pers./nuit en double,
avec petit déjeuner, p. ex. le 1.4.20
hotelplan.ch/z-20700

Madrid

C'est ici que bat le cœur de l'Espagne. Madrid, la royale, peut se targuer d'une certaine grandeur. La scène des bars et des clubs n'a pas sa pareille. Avis aux amateurs de shopping et de divertissements!

Cathédrale de l'Almudena et Palais royal

Guide de la ville

Plaza Mayor: ceinte par des arcades abritant boutiques, bars et autres restaurants, cette place grandiose est l'emblème de la cité de l'ours et de l'arbousier.
Gran Vía: d'un point de vue architecturale, cette avenue commerçante est tout simplement sublime.
Le palais royal: ce domaine monumental abrite de nombreuses réceptions officielles.
Centro de Arte Reina Sofia: ce musée national abrite des collections d'œuvres de Miró, de Dalí et de Picasso avec le fameux tableau Guernica.
Museo del Prado: l'un des musées les plus significatifs du monde. Vous pourrez y admirer les œuvres de Jheronimus Bosch, Botticelli, Dürer, Goya, Rubens et Velázquez.
Mercado de San Miguel: ce marché couvert digne d'intérêt propose des aliments de très grande qualité.
Estadio Santiago Bernabeu: fief du FC Madrid, ce stade ouvert au public les jours sans match ravira les fans du ballon rond.

Découvrir la ville

Culture: même si le Flamenco tire ses racines en Andalousie, Madrid abrite certaines des meilleures écoles dédiées à cet art. Les tablaos vous proposent de déguster un repas tout en applaudissant des spectacles traditionnels de Flamenco.
Gastronomie: le tapeo revient à faire la tournée des bars à tapas. Dégustation sous toutes ses formes et bonne humeur sont les maîtres mots. Le tapeo peut se poursuivre jusque tard dans la nuit.
Shopping: appartenant à Chueca, la Calle Fuencarral, épicentre de la mode, est un endroit tendance. Organisé tous les dimanches, El Rastro est le marché au puce légendaire de Madrid. La Gran Vía et la Puerta de Sol abritent des boutiques de marques connues.
Vie nocturne: la Gran Vía et la Plaza de Santa Ana sont prises d'assaut au petit matin. La quartier de Chueca avec ses nombreux bars et clubs distille une ambiance décontractée. Vous pourrez y lever le coude et danser jusqu'aux aurores.

Hôtels	Page
1 NH Collection Palacio de Tepa	78
2 Iberostars Las Letras Gran Via	78
3 H10 Villa De La Reina	78
4 ME Madrid Reina Victoria	79
5 Senator Gran Via	79

Hôtels	Page
6 Petit Palace Ducal Chueca	79
7 Room Mate Alicia	79
8 Hotel Ganivet	79
9 Hotel Regente	79

Tour en bus décapotable Hop on Hop off

Avec le billet Hop on Hop off, vous montez dans le bus à deux étages et descendez aux plus beaux sites touristiques quand l'envie vous prend. Choisissez entre 2 itinéraires et prévoyez 1 ou 2 jours pour ce tour! Itinéraire 1: Museo del Prado – Gran Vía – Plaza Mayor – Jardin botanique royal de Madrid. Itinéraire 2: fontaine de Neptune – place de Castille – Calle de Serrano – Plaza de las Cortes.

Durée: 1 ou 2 jours.

à p. de CHF 26 par personne

Gran Via

Tolède et Ségovie, retour dans le passé

Complétez votre visite par une excursion d'une journée à Tolède à 75 km et Ségovie à 90 km! Les deux villes se distinguent par de magnifiques curiosités. Tolède: alcázar avec la cathédrale de Santa María, Mirador del Valle, monastère de Saint-Jean des Rois, Puente de San Martín. Ségovie: aqueduc romain très bien conservé, cathédrale, château fortifié alcázar (entrée comprise).

Durée: env. 11 heures

à p. de CHF 65 par personne

Toledo

NH Collection Palacio de Tepa

San Sebastian, 2 Catégorie officielle ***** 85 chambres

à partir de CHF 99
par pers./nuit en double,
sans repas, p. ex. le 10.12.20
hotelplan.ch/z-239990

De luxe · WLAN gratuit

Hôtel cinq étoiles historique et élégant magnifiquement situé à Madrid.

Situation Dans le cœur historique et culturel de la capitale, à quelques pas de la célèbre Plaza Mayor. Proche des nombreux commerces, divertissements, curiosités, musées et transports publics. À 16 km de l'aéroport.

Infrastructure Cet hôtel climatisé de 5 étages a hall avec réception, coin TV, Internet sans fil, salle de petit déjeuner, restaurant à la carte et bar. Salle de remise en forme, massages et soins de beauté (payants).
Logement Les chambres ont bain ou douche, WC, sèche-cheveux, peignoir et pantoufles; téléphone, TV, Internet sans fil, minibar, bouilloire et climatisation.

B2B: z-239990

Iberostar Las Letras Gran Vía

Gran Vía, 11 Catégorie officielle **** 109 chambres

à partir de CHF 75
par pers./nuit en double,
sans repas, p. ex. le 12.7.20
hotelplan.ch/z-106662

WLAN gratuit

Hôtel soigné de classe supérieure en plein cœur de Madrid, sur l'une des rues les plus connues pour faire du shopping.

Situation Dans un emplacement central, directement sur la célèbre Gran Vía, à proximité des commerces, lieux de divertissement, musées et attractions touristiques. La Plaza Mayor est à 1 km, le palais royal à environ 1,5 km.
Infrastructure L'hôtel charmant est installé dans un bâtiment historique restauré et dispose d'un hall avec réception, salon et bibliothèque. Restaurant à la carte, bar-salon, bar à vin. Espace de remise en forme. Sur le toit-terrasse (en saison) il y a une piscine d'eau douce avec une petite terrasse ensoleillée et bar.
Logement Toutes les chambres élégantes avec bain ou douche, WC, sèche-cheveux, peignoir; téléphone, TV par sat., Internet sans fil (gratuit), coffre-fort gratuit, minibar, climatisation. Service d'étage.

B2B: z-106662

H10 Villa De La Reina Boutique Hotel

Gran Vía, 22 Catégorie officielle **** 74 chambres

à partir de CHF 69
par pers./nuit en double,
avec petit déjeuner, p. ex. le 30.8.20
hotelplan.ch/z-25968

TOP · WLAN gratuit

Hôtel de première classe au centre de Madrid avec style et touche personnelle. Idéal pour les clients qui aiment élégance moderne alliée à une atmosphère agréable.

Situation Au cœur de la ville sur la célèbre Gran Vía. Stations de métro: Gran Vía à 100 m (L1 et L5) et Fuencarral à 140 m.

Infrastructure Hall de réception avec bar, Internet sans fil et coin Internet gratuits, salon TV, salle de lecture. Restaurant.
Logement Modernes et de bon goût, les **chambres doubles** ont bain ou douche, WC, sèche-cheveux, peignoir, chaussons; téléphone, TV, Internet sans fil gratuit, coffre-fort payant climatisation. Service en chambre.

MAD VILREI 0116

ME Madrid Reina Victoria

Plaza de Santa Ana, 14
192 chambres et suites

Bénéficiant d'une situation centrale, cet hôtel design de luxe allie parfaitement esthétique sobre et agréments modernes. Sa terrasse sur le toit fait partie des plus belles d'Espagne.

Situation Plaza de Santa Ana, au cœur de la vie nocturne madrilène.
Infrastructure Réception, salon, Restaurant. Terrasse sur le toit. Salle de fitness.
Logement Chambres avec douche, WC, sèche-cheveux, TV, Internet sans fil gratuit, coffre-fort, maxibar, climatisation.

B2B: z-23411

à partir de CHF 119
par pers./nuit en double,
avec petit déjeuner, p. ex. le 31.7.20
hotelplan.ch/z-23411

Senator Gran Vía 70 Spa Hotel

Gran Vía, 70 168 chambres

Hôtel traditionnel sur la Gran Vía avec un grand spa.

Situation Dans le centre de Madrid, sur la célèbre rue commerçante Gran Vía.
Infrastructure Hall de réception. Restaurant, bar, toit-terrasse avec bain à remous (payant). Salle de remise en forme. Bien-être: spa avec piscines, sauna, hammam et massage (payant).
Logement Chambres (14–18 m²) avec bain ou douche, WC, sèche-cheveux; Internet sans fil gratuit, TV, machine à café, coffre-fort et climatisation. Service en chambre.
MAD SENGRA 0134

à partir de CHF 48
par pers./nuit en double,
sans repas, p. ex. le 1.7.20
hotelplan.ch/z-50256

Petit Palace Ducal Chueca

Hortaleza, 3 58 chambres

Cet hôtel de charme moderne, occupe un bâtiment historique du XIXe siècle, en plein centre-ville.

Situation Sur la Gran Vía, à tout juste 500 m de Puerta del Sol.
Infrastructure Hall d'entrée accueillant avec réception, Internet sans fil (gratuit), salon et plusieurs coins-salons confortables. Cafétéria.
Logement Chambres avec bain ou douche, WC, sèche-cheveux; TV, Internet sans fil (gratuit), coffre-fort payant, minibar, climatisation.

B2B: z-40899

à partir de CHF 49
par pers./nuit en double,
sans repas, p. ex. le 29.7.20
hotelplan.ch/z-40899

Room Mate Alicia

Calle de Prado, 2 34 chambres

Hôtel trois étoiles branché dans un endroit privilégié.

Situation Situé en plein cœur de Madrid. Des nombreux magasins, divertissements, attractions, musées et des transports publics sont à proximités. Le Plaza Mayor est à 250 m.
Infrastructure Hall avec réception. bar.
Logement Chambres avec bain ou douche, WC, sèche-cheveux; TV, Internet sans fil (gratuit), minibar et climatisation.

B2B: z-74883

à partir de CHF 69
par pers./nuit en double,
sans repas, p. ex. le 5.4.20
hotelplan.ch/z-74883

Hôtel Ganivet

Calle Toledo, 111–113 151 chambres

Idéalement situé, cet hôtel de classe moyenne permet de partir à la découverte des sites touristiques madrilènes.

Situation À proximité de la puerta de Toledo, du palais royal et d'Atocha.
Infrastructure Réception, salle de petit déjeuner et café-bar. Toit-terrasse avec bain à remous.
Logement Lumineuses et modernes, les chambres ont bain ou douche, WC, sèche-cheveux; téléphone, TV, Internet sans fil gratuit, coffre-fort, climatisation.

B2B: z-90105

à partir de CHF 43
par pers./nuit en double,
sans repas, p. ex. le 2.8.20
hotelplan.ch/z-90105

Hôtel Regente

Mesonero Romanos, 9 150 chambres

Hôtel de classe moyenne sympathique sur la Gran Vía.

Situation Dans le centre de Madrid, sur la rue commerçante très appréciée Gran Vía. À 350 m de la Puerta del Sol.
Infrastructure Hall de réception, salle de petit déjeuner, bar; petite salle de remise en forme. Petit déjeuner-buffet.
Logement Les chambres confortables ont bain ou douche, WC, sèche-cheveux; téléphone, TV par sat., Internet sans fil (gratuit), coffre-fort payant, climatisation. Service en chambre.

B2B: z-48998

à partir de CHF 40
par pers./nuit en double,
sans repas, p. ex. le 19.7.20
hotelplan.ch/z-48998

Milan

Depuis l'Expo 2015, Milan a mis les gaz! La métropole lombarde s'est en effet montrée sous son plus beau jour à des millions de visiteurs, bravant avec charme et élégance certains préjugés solidement ancrés.

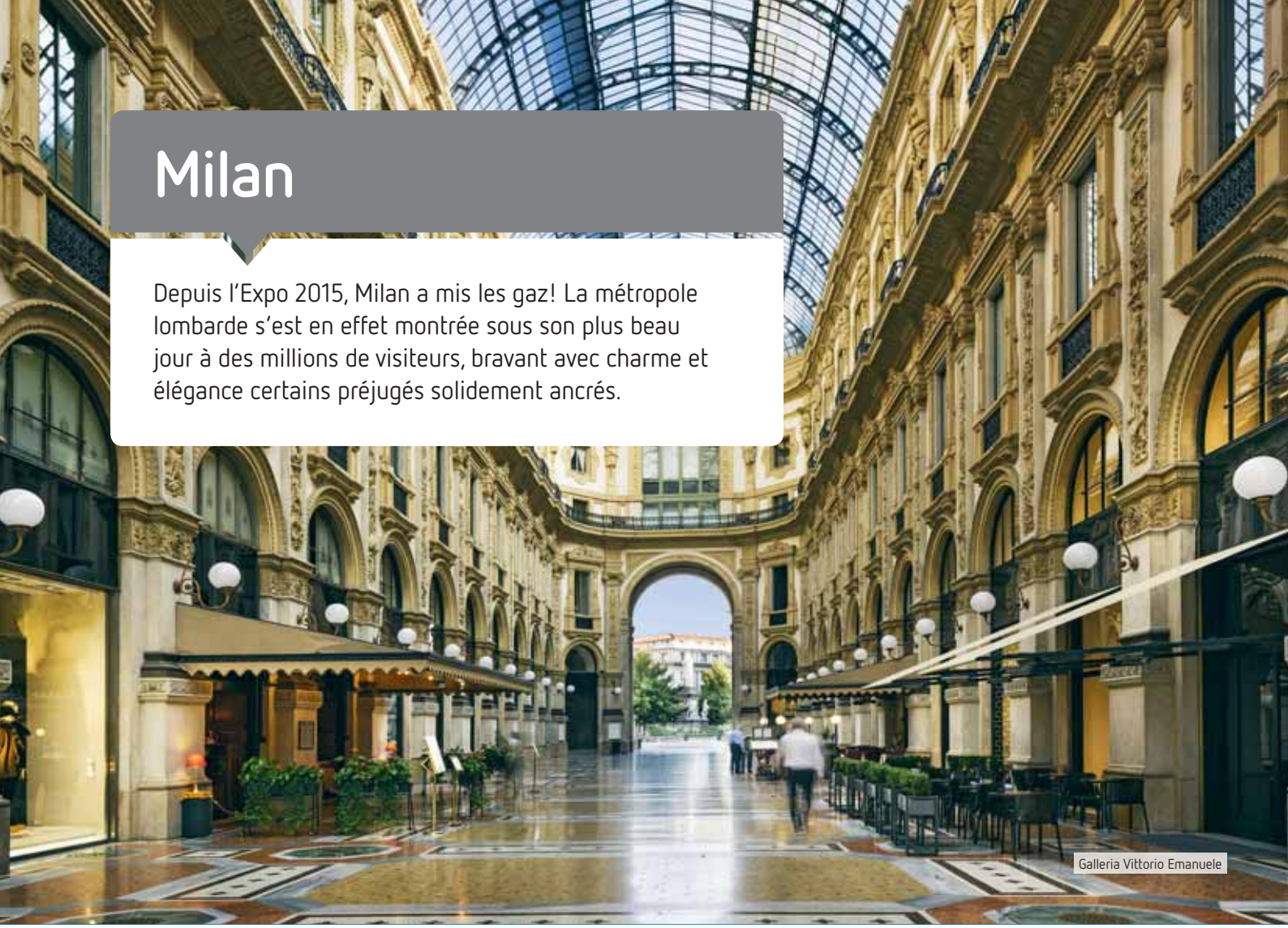

Galleria Vittorio Emanuele

Guide de la ville

Cathédrale: le monument le plus marquant de Milan, surtout l'une des églises les plus imposantes! Le toit offre une vue saisissante sur la ville; passage obligé.
Galerie Vittorio Emanuele: une galerie parmi les plus prestigieuses du genre. Elle dispose également d'une terrasse d'observation offrant une vision à 360° sur la capitale lombarde.
Teatro alla Scala: à l'extérieur, ce célébrissime Opéra est plutôt sobre, alors qu'ils est somptueusement doté de loges habillées de pourpre à l'intérieur.
La Cène: la célèbre fresque de Léonard de Vinci se trouve dans le réfectoire du couvent des Dominicains de l'église Santa Maria delle Grazie.
Navigli: Milan ne disposant d'aucun fleuve, des canaux artificiels ont été créés; ceux-ci offrent une vision particulièrement idyllique au coucher du soleil.
Stade San Siro: le haut lieu de l'AC Milan et de l'Inter Milan. Ce stade futuriste géant est la cathédrale des amoureux du ballon rond, il peut accueillir 80 000 tifosi!

Découvrir la ville

Culture: c'est à Tortona, au sud-ouest de la ville, que les plus célèbres marques de mode se sont installées. Artistes, lieux branchés et bons restaurants ont également trouvé leur place dans cette ancienne friche industrielle.
Gastronomie: le Camparino (dans la galerie Vittore Emanuele) est un bar traditionnel d'où le très populaire apéritif Campari Soda puise son origine.
Shopping: la Via Dante et le Corso Vittorio Emanuele abritent essentiellement des boutiques de grandes marques, tandis que la Via Torino est plutôt orientée sur la mode pour les jeunes et les offres à prix abordables. Long de 2 km, le Corso Buenos Aires a de nombreux grands magasins pour tous les budgets.
Vie nocturne: on trouve de nombreux restaurants, cafés, bars et clubs dans le quartier et le long de canaux, mais aussi au nord de la cathédrale. La plupart des bars et restaurants sont ouverts tard (jusqu'à 1 h) et les clubs jusqu'à 4 h.

Hôtels	Page
1 Sina de la Ville	81
2 Dei Cavalieri	81
3 Nhow Milano	81
4 Michelangelo	82
5 Best Western Plus Hôtel Filice Casati	82
6 Leonardo Hotel Milan City	82
7 Hôtel Sanpi	82
8 Hôtel Mediolanum	82
9 Ibis Milano Centro	82

Billet coupe-file pour le Duomo et ses terrasses

Percez les secrets de la cathédrale de Milan grâce à un guide compétent de la Veneranda Fabbrica del Duomo. Évitez les files d'attente et visitez la cathédrale et ses toits pour profiter d'une superbe vue sur ses flèches, les statues et la ville de Milan.

Langues: français, allemand, anglais, italien
Durée: 1 h 30

à p. de CHF 32 par personne

Tour de ville Hop on Hop off

Le tour idéal en bus pour découvrir Milan. Deux itinéraires avec au total 25 arrêts vous conduisent vers les places et sites les plus importants de la ville. Vous montez et descendez à votre guise pour visiter les endroits qui vous intéressent.

Langues: français, allemand, anglais, italien
Durée: 1 jour

à p. de CHF 26 par personne

Sina de la Ville

Via Hoepli 6 Catégorie officielle **** 108 chambres et suites

Une adresse de choix dans la partie la plus mondaine de la ville: confort de haut niveau, atmosphère agréable et élégance de bon ton entre la cathédrale et la Scala.

Situation Au cœur du centre historique de Milan, dans une rue adjacente, près de la Galleria Vittorio Emanuele, à quelques pas de la Scala et de la cathédrale.
Infrastructure Hall de réception, Restaurant, bar. Toit-terrasse avec petite piscine. Salle de remise en forme. **Bien-être:** espace spa avec sauna, bain turc. massages, soins de beauté (payants).

Logement Les chambres ont bain ou douche, WC, sèche-cheveux; téléphone, TV, Internet sans fil gratuit, coffre-fort payant, minibar, climatisation. Les **chambres doubles Superior** (17 m²) ont vue cour intérieure, les **chambres doubles Deluxe** (20 m²) ont aménagement plus récent et vue sur la ville.

MIL VILLE 0123

à partir de CHF 109
par pers./nuit en double,
avec petit déjeuner, p. ex. le 26.7.20
hotelplan.ch/z-11231

TOP | WLAN gratuit | De luxe

Dei Cavalieri

Piazza Guiseppe Missori 1 Catégorie officielle **** 167 chambres et suites

Situé au cœur de Milan, cet hôtel d'une élégance classique dispose d'un toit-terrasse offrant une vue imprenable sur la ville.

Situation Au centre, à 400 m de la cathédrale, à 800 m de la Scala. Entouré de nombreux commerces, restaurants, bars, musées, sites touristiques. Métro «Missori»: devant l'hôtel, à 5 km de la gare centrale.

Infrastructure Hall de réception, Internet sans fil (gratuit). Restaurant à la carte (cuisine italienne typique), bar/café. Toit-terrasse avec vue panoramique (transformé en restaurant et bar en été). Parking payant à proximité.
Logement Les chambres, élégantes et fonctionnelles, ont bain ou douche, WC; TV, Internet sans fil gratuit, minibar, coffre-fort payant, climatisation.

B2B: z-55612

à partir de CHF 118
par pers./nuit en double,
avec petit déjeuner, p. ex. le 2.8.20
hotelplan.ch/z-55612

WLAN gratuit

Nhow Milano

Via Tortona 35 Catégorie officielle **** 246 chambres et suites

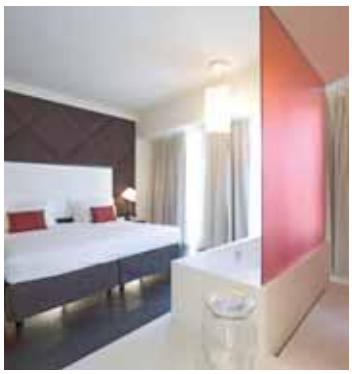

Hôtel design alliant confort et minimalisme, technologie et tendances architecturales les plus innovantes.

Situation À 800 m de la station de métro: Porta Genova dans le quartier animé de Navigli.
Infrastructure Hall de réception, Internet sans fil gratuit. Restaurant à la carte (cuisine italienne), bar-salon/snack-bar. Terrasse. Parking payant.

Logement Modernes et élégantes, les chambres ont bain ou douche, WC, sèche-cheveux; téléphone, TV, Internet sans fil gratuit, coffre-fort payant, minibar, machine à café, climatisation. Service en chambre.

B2B: z-77320

à partir de CHF 72
par pers./nuit en double,
avec petit déjeuner, p. ex. le 25.7.20
hotelplan.ch/z-77320

WLAN gratuit

Hôtel Michelangelo

Piazza Luigi di Savoia 7 300 chambres

Hôtel moderne en ville, au cœur du quartier d'affaires et à proximité de la gare.

Situation Centrale, à 200 m de la gare et des transports publics et à 800 m de la rue commerçante Corso Buenos Aires.
Infrastructure Réception, salon avec coin Internet et Internet sans fil gratuit. Restaurant à la carte, salle de petit déjeuner, bar. Garage payant.
Logement Les chambres ont bain (à remous) ou douche, WC, sèche-cheveux; TV, minibar, coffre-fort, Internet sans fil gratuit, climatisation.

B2B: z-29279

à partir de CHF 74
par pers./nuit en double,
sans repas, p. ex. le 18.8.20
hotelplan.ch/z-29279

Best Western Plus Hotel Felice Casati

Via Felice Casati 18 99 chambres

Petit hôtel accueillant dans une atmosphère décontractée et calme.

Situation Dans le centre, situé à l'angle d'une rue assez calme. À quelques pas de la rue commerçante Corso Buenos Aires.
Infrastructure Hall de réception, restaurant, cafétéria et bar. Salle de remise en forme. Parking payant.
Logement Les chambres ont bain ou douche, WC, sèche-cheveux; Internet sans fil (gratuit), TV, réfrigérateur, bouilloire, climatisation.

B2B: z-48520

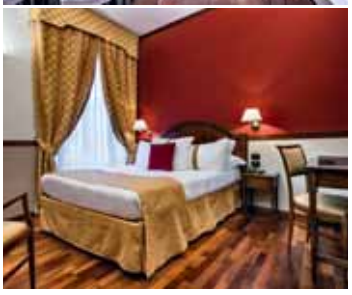

à partir de CHF 58
par pers./nuit en double,
avec petit déjeuner, p. ex. le 11.8.20
hotelplan.ch/z-48520

Leonardo Hotel Milan City

Via Messina 10 130 chambres et suites

Établissement de caractère dans un endroit attrayant au cœur du quartier chinois.

Situation Entre la Porta Garibaldi et le Corso Sempione. À 2,5 km du dôme et de la Scala.
Infrastructure Hall de réception, bar, restaurant. Salle de remise en forme. Patio et terrasse (en saison). Garage payant.
Logement Chambres (20 m²) avec bain ou douche, WC, sèche-cheveux; TV, Internet sans fil gratuit, coffre-fort payant, minibar, coin salon, climatisation.

B2B: z-13934

à partir de CHF 39
par pers./nuit en double,
sans repas, p. ex. le 19.7.20
hotelplan.ch/z-13934

Sanpi Milano

Via Lazzaro Palazzi 18 79 chambres

Hôtel au centre ville proche des sites importants.

Situation Au centre, entre Piazza della Repubblica et Porta Venezia, à 800 m de la gare.
Infrastructure Hall de réception avec bar, restaurant, cafétéria. Salle de remise en forme. Petit jardin. Parking payant. Petit déjeuner-buffet.
Logement Chambres avec bain ou douche, WC, sèche-cheveux; TV, Internet sans fil gratuit, coffre-fort payant, minibar, climatisation.

B2B: z-21047

à partir de CHF 62
par pers./nuit en double,
avec petit déjeuner, p. ex. le 30.6.20
hotelplan.ch/z-21047

Hôtel Mediolanum

Via Mauro Macchi 1 51 chambres

Hôtel élégant et bien situé, à quelques pas de la rue commerçante Corso Buenos Aires.

Situation Centrale. À 300 m de la gare principale. Métro: Repubblica.
Infrastructure Réception, Internet sans fil gratuit, salon et snack-bar. Garage payant. Petit déjeuner-buffet.
Logement Les **chambres doubles** ont bain ou douche, WC, sèche-cheveux; téléphone, TV, coffre-fort payant, Internet sans fil gratuit, minibar et climatisation.

B2B: z-39996

à partir de CHF 66
par pers./nuit en double,
avec petit déjeuner, p. ex. le 2.6.20
hotelplan.ch/z-39996

Ibis Milano Centro

Via Finocchiaro Aprile 2 440 chambres

Hôtel idéalement situé au centre de Milan à quelques pas de la Piazza della Repubblica.

Situation À 350 m de la Piazza della Repubblica et à 1 km de la gare centrale.
Infrastructure Réception, Internet sans fil gratuit. Restaurant à la carte, snack-bar. Salle de remise en forme. Parc avec terrasse.
Logement Modernes et fonctionnelles, les chambres ont douche, WC, sèche-cheveux; TV, Internet sans fil gratuit, coffre-fort payant, climatisation.

B2B: z-49808

à partir de CHF 62
par pers./nuit en double,
avec petit déjeuner, p. ex. le 22.8.20
hotelplan.ch/z-49808

Marrakech

Laissez-vous séduire par son parfum exotique, sa beauté orientale, son explosion de couleurs et son ambiance vibrante. Vous serez transporté dans un monde fascinant alliant culture, nature, art et histoire.

Guide de la ville

Place Jemaa el-Fna: certainement l'endroit le plus célèbre et le plus impressionnant de Marrakech. Sur ce site du patrimoine mondial, jongleurs, charmeurs de serpents, conteurs et acrobates s'activent. Le soir, cette place est enveloppée d'agréables senteurs des innombrables cuisiniers de rue.
Souks: les souks de Marrakech font partie des plus grands du pays. Flâner dans le labyrinthe d'allées et de voûtes est le meilleur moyen de le découvrir. Les rues du marché sont disposées en fonction de l'artisanat, par exemple le bricoleur, l'orfèvre, le teinturier, le marchand d'épices et bien plus encore. En plus de vendre leurs produits dans les étals, les artisans les produisent également sur place. Un incontournable pour les amateurs de shopping!
Mosquée Koutoubia: Construite au XIIe siècle, la mosquée est l'emblème de Marrakech. Haute de 77 mètres, elle est visible de loin et peut abriter 25 000 personnes. Son minaret est l'un des plus beaux et des plus anciens du Maroc.
Médersa Ben Youssef: l'une des plus grandes et des plus belles écoles coraniques d'Afrique du Nord. Le bâtiment préservé s'étend sur plus de 1700 km².
Le jardin Majorelle: véritable paradis au cœur de Gueliz, quartier moderne de Marrakech.
En 1923, le peintre Jacques Majorelle construit ce jardin impressionnant et le couturier Yves Saint-Laurent le compléta dans les années 60.

Découvrir la ville

Culture: au cours de l'histoire, différents peuples se sont installés au Maroc, influençant ainsi le développement de sa culture. L'artisanat marocain est très particulier. L'architecture historique des villes royales fait également partie intégrante de la culture.
Gastronomie: la ville abrite de nombreux restaurants, cafés et cuisines de rue. Jemaa el-Fna offre une large gamme de délices marocains. Les véritables trésors de la cuisine marocaine sont à découvrir dans une riad haut de gamme de la médina. La boisson nationale est le thé à la menthe: un thé vert fort avec beaucoup de sucre et de la menthe fraîche, à boire à tout moment de la journée.
Shopping: au Maroc, Marrakech est considérée comme la ville par excellence pour faire du shopping! Dans les souks sinueux, vous trouverez non seulement tous les articles usuels, mais aussi un grand nombre d'objets artisanaux: tapis tissés à la main, céramiques et verreries, textiles teints naturellement, parfums orientaux, bijoux en argent et en or.
Vie nocturne: Marrakech propose des bars à tapas stylés et même de grandes discothèques. Cependant, autochtones et touristes préfèrent l'animation nocturne de la Place Jemaa el-Fnala. Depuis la terrasse du café glacier, vous pouvez assister tous les soirs à un spectacle en plein air alliant: cinéma, cirque, théâtre et concert en même temps.
Conseil d'initié: plongez dans l'univers culinaire marocain lors d'un cours de cuisine traditionnelle comprenant une visite du marché.

Hôtels	Page
1 Iberostar Club Palmeraie Marrakesch	84
2 Les Jardins de la Koutoubia	84
3 Riad Zinoun	84

Tour à vélo à Marrakech

En petit groupe, vous roulez à travers les beaux quartiers Marrakech jusqu'à la palmeraie. Le contraste entre la ville animée et la vie rurale si proches l'une de l'autre est étonnant. Vous découvrirez les anciens systèmes d'irrigation et profiterez du calme avant de retourner à Marrakech.

Chaque jour, guide parlant français.
Durée: 2 heures

à p. de CHF 49 par personne

RAK EXC249 4249

Balade en montgolfière à Marrakech

Cette expérience particulière commence tôt le matin. Elle permet tout d'abord d'observer le pilote et son équipe lors des préparatifs, puis c'est le vol qui passe au-dessus des champs, collines et villages pendant 40 à 60 minutes (si la météo le permet). Après l'atterrissage, petit déjeuner berbère suivi du retour à Marrakech.

Chaque jour, si la météo le permet, pilote parlant français.
Durée: 06 h 30 – 11 h 00

à p. de CHF 272 par personne

RAK EXC250 4250

Iberostar Club Palmeraie Marrakech

Commune Rurale Al Widane Catégorie officielle **** 318 chambres

à partir de CHF 63
par pers./nuit en double,
tout compris, p.ex. le 2.5.20
hotelplan.ch/z-262353

TOP · Diver-tissement · WLAN gratuit

Plongez-vous dans l'univers des Mille et Une Nuits! Rénové en 2017, ce complexe tout compris, situé au cœur d'une palmeraie, se distingue par un aménagement moderne et une gastronomie délicieuse.

Situation Dans le beau quartier Palmeraie, à 10 km du centre (desserte en navette plusieurs fois par jour). À 20 km de l'aéroport de Marrakech-Ménara.
Infrastructure Hall de réception avec bar, Internet sans fil gratuit; restaurant-buffet principal avec préparations culinaires sur le vif, restaurant à thèmes, foodtruck avec en-cas, bar, salon de coiffure. Parc soigné de 11 hectares avec 2 piscines et terrasses.
Logement Les **chambres doubles** (32 m²), au style marocain, ont douche, WC, sèche-cheveux, divan, téléphone, TV, Internet sans fil gratuit, coffre-fort gratuit, minibar, climatisation; balcon ou terrasse. Vue parc, piscine ou Atlas sur demande. Les **chambres familiales** ont lit d'appoint en plus; balcon ou terrasse vue parc.

RAK IBEPAL 0119

Les Jardins de la Koutoubia

Rue de la Koutoubia Catégorie officielle ***** 109 chambres et suites

à partir de CHF 118
par pers./nuit en double,
avec petit déjeuner, p. ex. le 1.7.20
hotelplan.ch/z-76261

WLAN gratuit · Beauté & bien-être

Cet hôtel palais est une oasis de paix élégante, soignée et de conception très originale.

Situation Au bord de la ville ancienne avec ses souks pittoresques et tout près de la Koutoubia, célèbre mosquée de la ville ainsi que de la place la plus déjantée d'Afrique, Djemaa-el-Fna
Infrastructure Réception et coin salon. Trois salons, bibliothèque, 2 boutiques indiennes, bar-piano, brasserie, restaurant panoramique offrant cuisine indienne, sur le toit avec vue fantastique sur le vieux Marrakech, Sky-Bar, restaurant de cuisine marocaine et internationale, 2 piscines.
Logement Les **chambres** sont avec bain, WC, sèche-cheveux; TV par sat., minibar, coffre-fort, climatisation; pour la plupart avec vue sur la piscine (les chambres avec vue sur la patio sont plus calmes). **Mini-suites:** comme les chambres mais avec un coin salon en sus et vue piscine. **Suites Junior**, comme les chambres mais avec un salon en sus. Terrasse privée ou bien vue sur le jardin ou la Koutoubia.

RAK JARKOU 0173

Riad Zinoun

Derb Ben Amrane 31 Catégorie officielle ***(*) 9 chambres

à partir de CHF 45
par pers./nuit en double,
avec petit déjeuner, p. ex. le 1.4.20
hotelplan.ch/z-110181

Riad authentique de classe moyenne supérieure au cœur de la ville rouge.

Situation Au cœur de la médina de Marrakech et de ses bazars, commerces, restaurants et cafés. À proximité de la célèbre place Jemaa el-Fna.
Infrastructure Hall de réception, salon TV et Internet sans fil payant. Restaurant sur la terrasse. Cour intérieure avec coin mauresque et cheminée, terrasse avec chaises longues.
Logement Les chambres ont bain ou douche, WC; Internet sans fil payant.

B2B: z-110181

Miami

Miami Beach, la reine des stations balnéaires américaines, peut compter sur son soleil, ses plage et ses innombrables boutiques comme atouts de séduction.

Guide de la ville

Coral Gables, Coconut Grove: les beaux quartiers. On trouve des restaurants et de jolies boutiques sur la CocoWalk et la Coral Way, aussi appelée Miracle Mile. Construit en 1926, le Biltmore Hotel est l'un des bâtiments les plus impressionnants de Floride.
Bayside: situé près du port de croisière, Bayside Marketplace est considéré comme le centre de Miami Downtown avec ses restaurants et commerces.
Key Biscayne: l'île de dunes Key Biscayne est l'une des zones résidentielles les plus chères de Miami et est surtout connue pour ses plages de rêve. Les amateurs de calme seront comblés.

Collins Avenue: parallèle à la mer, cette route mène de South Beach à Sunny Isle, au nord de Miami Beach, et est bordée d'hôtels, de boutiques et de restaurants.
Lincoln Road: l'élégant boulevard entre la 16e et la 17e Avenue offre boutique et restaurants de première classe.
Bal Harbour, Sunny Isles Beaches, Aventura: au nord de Miami Beach avec des kilomètres de plages de rêve. Aventura dispose d'un centre commercial haut de gamme avec plus de 300 enseignes.

Découvrir la ville

Miami Beach: est reliée par des ponts à Miami Downtown, sur le continent. La plage de South Beach est aussi l'une des plus célèbres du monde. Sur cette plage de sable fin très appréciée, vous pourrez faire le plein de soleil, vous baigner et vous émerveiller à chaque minute.
Art Deco District: le petit bijou de South Beach. Dans ce quartier animé s'alignent des bâtiments Art Déco aux tons pastels, construits entre 1920 et 1930 et soigneusement rénovés. Le cœur palpitant de la ville, c'est la célèbre Ocean Drive avec ses restaurants, bars et boîtes de nuit. L'endroit est idéal pour se plonger dans la vie nocturne animée de Miami ou prendre un verre sur le toit d'un bar branché.
Conseil d'initié: Miami Beach n'a jamais autant attiré. Et pour cause, animations musicales et festivals ont lieu presque chaque semaine dans les bars, clubs ou en plein air. Le Spring Break, qui a lieu chaque année de fin février à fin mars, fait partie intégrante du milieu festif local.

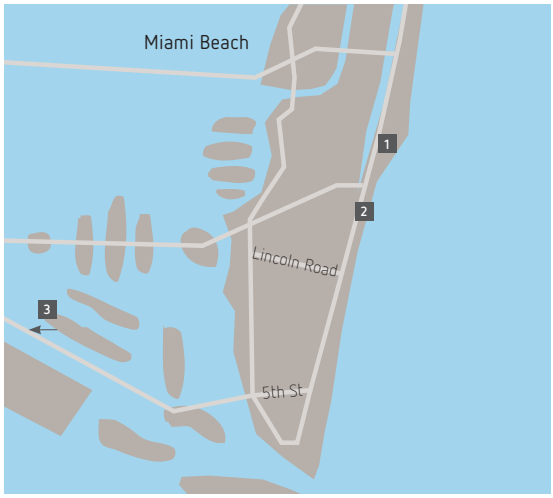

Hôtels		Page
1	The Palms Hotel & Spa	86
2	Hôtel Marseilles	86
3	Hôtel YVE Miami	86

Tour privé avec promenade en bateau

Découvrez «Magic City», le surnom de Miami. De quoi en apprendre plus sur cette ville fascinante en commençant par le célèbre quartier Art déco de Miami Beach. En outre, possibilité de compléter cette visite par un tour en bateau permettant de voir les maisons des célébrités résidant près du port. Ce tour au fil des flots dure 1 h 30 et il est commenté en anglais et espagnol.

Langues: français, allemand, anglais
Durée: env. 5 heures

à p. de CHF 126 par personne

MIA EXC024 4024

Excursion privée au parc des Everglades

Lors d'une promenade, vous apercevrez, avec un peu de chance, plusieurs variétés de hérons, cormorans et autres oiseaux, des tortues, poissons et alligators, surnommés les «gardiens des «Everglades». Mais si, avant tout, vous êtes intéressé par un trajet en hydroglisseur et que vous n'avez que quelques heures à disposition, une excursion avec les Everglades Express est exactement ce qu'il vous faut.

Langues: français, allemand, anglais
Durée: env. 8 heures

à p. de CHF 202 par personne

MIA EXC025 4025

The Palms Hotel & Spa

3025 Collins Avenue Catégorie officielle ****(*) 251 chambres

à partir de CHF 96
par pers./nuit en double City View, sans repas, p. ex. le 1.9.20
hotelplan.ch/z-4949

TOP · WLAN gratuit · Beauté & bien-être

Depuis des années, cet hôtel est une des adresses les plus appréciées de Miami Beach. Dans l'excellent spa, on sera à vos petits soins de la tête aux pieds.

Situation À la plage de Miami Beach, entre les 30e et 31e rues et Collins Avenue. À 2,5 km du quartier Art déco (à 30 minutes à pied en longeant la mer).
Infrastructure Restaurant «Essensia» réputé pour sa cuisine «slow food» à base de produits biologiques. De la terrasse du restaurant, vue sur la parc tropical. Boutique de souvenirs et guichet d'excursions, bel espace piscine et pelouses, «Tiki bar» et magnifique parc tropical. Chaises longues et parasols à la plage.
Logement Élégantes et claires, les chambres ont douche, WC, sèche-cheveux, téléphone, TV, station d'accueil iPod, accès Internet, coffre-fort, machine à café, minibar et climatisation. .

MIA 4949 0118

Hôtel Marseilles

1741 Collins Avenue Catégorie officielle **** 111 chambres

à partir de CHF 94
par pers./nuit en double Standard, sans repas, p. ex. le 23.4.20
hotelplan.ch/z-6921

Hôtel Art déco original situé au bord de la plage et au cœur de South Beach.

Situation Au cœur de South Beach et au bord de la plage de sable. À quelques pas des restaurants, commerces et divertissements.

Infrastructure Hall avec réception, concierge, bar, salon, restaurant, piscine avec bar et terrasse. Chaises longues et parasols à la plage. Internet sans fil.
Logement Colorées, les chambres ont bain ou douche, WC, sèche-cheveux; téléphone, TV, coffre-fort, climatisation.

MIA 6921 0125

Hôtel YVE Miami

146 Biscayne Boulevard Catégorie officielle **(*) 243 chambres

à partir de CHF 77
par pers./nuit en double, sans repas, p. ex. le 7.5.20
hotelplan.ch/z-36509

Hôtel moderne de classe moyenne à Downtown Miami. Idéal pour découvrir la métropole pulsante.

Situation En face des restaurants, bars et commerces de la Bayside Marketplace. Lieu de départ de nombreuses excursions et du bus Hop on Hop off. À quelques pas de l'American Airlines Arena (événements sportifs et concerts). En taxi, à 5 minutes du port de croisières et à 15 minutes de l'aéroport international de South Beach.

Infrastructure L'hôtel fait partie des imposants gratte-ciel de Miami, il abrite hall accueillant avec réception, restaurant américain moderne avec bar et terrasse. Internet sans fil.
Logement Claires, les chambres ont bain ou douche, WC, sèche-cheveux; téléphone, TV, radio, coffre-fort, climatisation.

B2B: z-36509

Munich

Cette ville-caméléon se déploie sous de multiples facettes: fête de la bière («Oktoberfest»), cathédrale Notre-Dame, FC Bayern München, Maison de la Littérature, il y en a pour tous les goûts!

Guide de la ville

Frauenkirche: l'église gothique située dans le centre historique est l'emblème de la ville.
Nouvel hôtel de ville: le bâtiment prestigieux néogothique avec son célèbre carillon domine le côté nord de la Marienplatz.
Marienplatz: le centre animé de la ville abrite aussi le merveilleux marché de Noël.
Tour Olympia: cette tour offre une vue fantastique sur toute la ville.
Bavaria-Filmstadt: les grands classiques du cinéma tels que «Das Boot» (Le bateau) et «L'Histoire sans fin» ont vu le jour dans les coulisses de ces studios.
BMW Welt: le musée retrace l'histoire fascinante de la technologie du transport.
Musée allemand: exposition captivante présentant des œuvres de sciences naturelles et techniques.
Nouvelle Pinacothèque: l'un des plus grands musées des beaux-arts contemporains du monde.
Château de Nymphenburg: ensemble baroque abritant un parc magnifique.
Jardin anglais: l'un des espaces verts citadins les plus vastes du monde.
Hofbräuhaus: brasserie traditionnelle offrant culture et animation musicale typiquement bavaroises.

Découvrir la ville

Culture: chaque année, la plus grande fête populaire se déroule sur la Theresienwiese. Les hôtes du monde entier s'y rassemblent en culotte de peau et en dirndl pour s'amuser.
Gastronomie: l'été est la haute saison du Biergarten; on se retrouve traditionnellement à l'ombre des marronniers pour déguster une bière fraîche et une collation frugale. L'Augustinerkeller n'est pas seulement l'un des plus anciens, mais aussi l'un des plus beaux Biergarten de Munich.
Shopping: la Maximilianstrasse, avenue prestigieuse où se concentrent les boutiques de luxe; la zone piétonne de la Neuhauserstrasse, rue commerçante la plus importante; la Sendlingerstrasse, variée, colorée et un peu excentrique ainsi que la Hohenzollernstrasse, traditionnelle et dotée de petites boutiques régionales.
Vie nocturne: le quartier de Schwabing autour de la Münchener Freiheit abrite d'innombrables bars, cafés, restaurants, boîtes de jazz et clubs. La scène alternative se retrouve surtout à Haidhausen et de nombreux nouveaux bars élégants ont été ouverts à l'est du Sendlinger Tor.
Conseil d'initié: le festival Tollwood a lieu tous les six mois, au parc olympique en été et sur la Theresienwiese en hiver. L'évènement allie art, culture, gastronomie, le tout dans un esprit écologique.

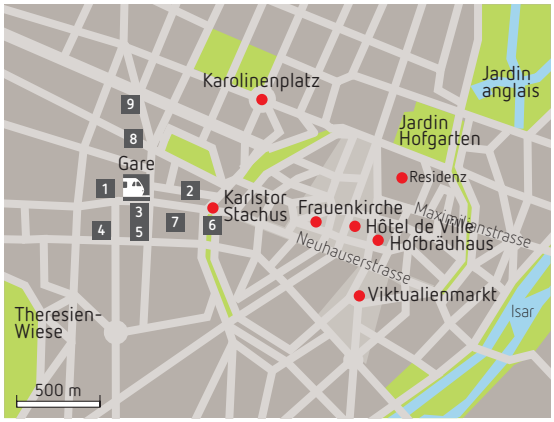

Hôtels	Page
1 Sofitel Munich Bayerpost	88
2 anna hotel by Geisel	88
3 Maritim Hotel München	88
4 Eurostars Book	89
5 Mercure München City Center	89
6 Hôtel Daniel	89
7 Cocoon Stachus	89
8 Creatif Hotel Elephant	89
9 Ibis München City	89

Tour de ville et de football FC Bayern

Vous découvrez les attractions de Munich puis le stade le plus moderne d'Europe, l'Allianz Arena, où s'est déroulée la Coupe du monde de football en 2006. Visite du terrain d'entraînement du FC Bayern. Les jours de match, pas de visite guidée de l'Allianz Arena; elle est remplacée par la visite des zones VIP du stade.

Langues: allemand, anglais
Durée: env. 4 heures

à p. de CHF 33 par personne

MUC EXC055 4055

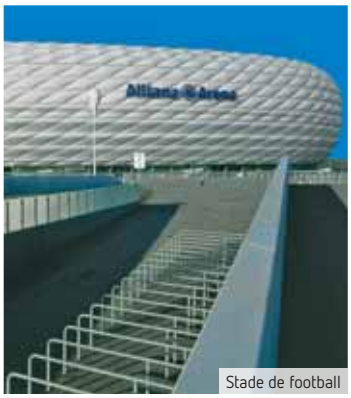
Stade de football

Excursion château de Neuschwanstein

Dans la solitude des montagnes, Louis II fit construire deux châteaux de rêve: Neuschwanstein et Linderhof. Visitez les imposants témoignages de l'architecture occidentale (entrées non comprise). Arrêt photo et lèche-vitrines à Oberammergau, env. 4 h pour le château de Neuschwanstein et un déjeuner individuel.

Langues: allemand, anglais (audioguide avec français, italien)
Durée: env. 10 h 30

à p. de CHF 64 par personne

MUC EXC059 4059

Sofitel Munich Bayerpost

Bayerstrasse 12 Catégorie officielle ***** 396 chambres

à partir de CHF 132
par pers./nuit en double,
sans repas, p. ex. le 16.5.20
hotelplan.ch/z-48386

De luxe · WLAN gratuit · Beauté & bien-être

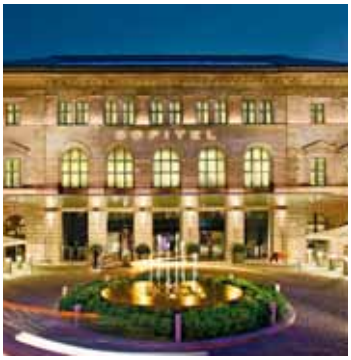

Ce joyau parmi les hôtels de luxe munichois allie une architecture d'avant-garde à un magnifique design de style français. L'alliance subtile de l'ancien et du moderne.

Situation Très central, à côté de la gare et à 600 m de la Theresienwiese. À 1,5 km de la célèbre Marienplatz, accessible par une balade le long de la rue commerçante.
Infrastructure L'hôtel de luxe est situé dans un bâtiment wilhelmien, l'ancien bureau de poste de Munich. Hall de réception élégant, brasserie et bar français. Salle de remise en forme. Espace bien-être payant avec piscine intérieure, sauna, bain turc, massages et soins de beauté. Petit déjeuner-buffet.
Logement Les chambres meublées avec élégance et souci du détail enchantent par leur design contemporain. Elles ont douche, WC, sèche-cheveux, téléphone, TV, Internet sans fil gratuit, coffre-fort, machine Nespresso, climatisation. Service en chambre.

B2B: z-48386

anna hotel by Geisel

Schützenstrasse 1 Catégorie officielle **** 75 chambres

à partir de CHF 119
par pers./nuit en double,
sans repas, p. ex. le 26.7.20
hotelplan.ch/z-38057

TOP · WLAN gratuit

Cet hôtel design plaît pour ses lignes épurées, des couleurs chaudes et lumineuses et un éclairage intérieur séduisant.

Situation À l'angle de Karlsplatz et Stachus, à 300 m de la gare centrale. Stations de métro et de tram devant l'hôtel: Karlsplatz.
Infrastructure Hall de réception, restaurant à la carte (cuisine européenne/asiatique), bar.
Logement De bon goût, les chambres ont salle de bain avec lumière du jour, douche à effet pluie ou baignoire, WC, sèche-cheveux; téléphone, radio, TV, Internet sans fil gratuit, coffre-fort, minibar, climatisation et service en chambre.

B2B: z-38057

©Thomas Haberland

Maritim Hotel München

Goethestrasse 7 Catégorie officielle **** 347 chambres

à partir de CHF 64
par pers./nuit en double,
sans repas, p. ex. le 14.6.20
hotelplan.ch/z-16998

WLAN gratuit

Cet hôtel sis au centre et proche de la gare principale fait partie de la connue chaîne Maritim. La piscine couverte de la terrasse sur le toit permet de se détendre après une visite de la ville.

Situation À côté de la gare, à 700 m de la zone piétonnière.
Infrastructure Réception, coin Internet gratuit. Piano-bar avec musique live, restaurant avec jardin d'hiver et Biergarten. Piscine couverte, sauna, salle de remise en forme et terrasse. Garage payant. Petit déjeuner-buffet.
Logement Classiques, les chambres ont bain ou douche, WC, sèche-cheveux, téléphone, TV avec chaînes payantes, Internet sans fil gratuit, minibar, climatisation.

B2B: z-16998

Eurostars Book

Schwanthalerstrasse 44 201 chambres

Hôtel insolite – la façade est recouverte de pages de livres. Un plaisir non seulement pour les littéraires.

Situation Au cœur du quartier commerçant, à 600 m de la gare principale. Arrêt de tram et de métro: Hauptbahnhof Süd.
Infrastructure Réception et bar. Restaurant. Salle de remise en forme et sauna payants. Petit déjeuner-buffet.
Logement Modernes chambres avec douche, WC, sèche-cheveux; TV, Internet sans fil gratuit, bouilloire, minibar, climatisation.

MUC EURBOO 0128

à partir de CHF 76
par pers./nuit en double,
avec petit déjeuner, p. ex. le 12.4.20
hotelplan.ch/z-265711

Mercure München City Center

Senefelderstrasse 9 167 chambres

Hôtel aménagé avec goût et doté d'une infrastructure moderne.

Situation Centrale, à 300 m du Deutschen Theater et de la gare centrale. À 2 arrêts de train du Marienplatz.
Infrastructure Hall de réception accueillant, restaurant à la carte, bar. Parc avec terrasse. Location de vélos. Petit déjeuner-buffet.
Logement Chambres spacieuses avec bain ou douche, WC, sèche-cheveux; TV, Internet sans fil gratuit, coffre-fort, minibar, bouilloire, climatisation.

B2B: z-17294

à partir de CHF 89
par pers./nuit en double,
avec petit déjeuner, p. ex. le 6.9.20
hotelplan.ch/z-17294

Hôtel Daniel

Sonnenstrasse 5 81 chambres

Hôtel accueillant à l'atmosphère personnalisée et chaleureuse, très bien situé à Stachus.

Situation À quelques pas de la Karlsplatz, à 600 m de la gare centrale et à 800 m de la Marienplatz. Métro: Karlsplatz.
Infrastructure Petit hall de réception. Salle pour le petit déjeuner.
Logement Classiques, les chambres ont douche, WC, sèche-cheveux; téléphone, TV, Internet sans fil gratuit, coffre-fort payant, climatisation.

B2B: z-11104

à partir de CHF 58
par pers./nuit en double,
avec petit déjeuner, p. ex. le 24.4.20
hotelplan.ch/z-11104

Cocoon Stachus

Adolf-Kolping-Strasse 11 69 chambres

Cet hôtel exceptionnel jouit d'un emplacement optimal.

Situation Entre la gare centrale (250 m) et la Karlsplatz (400 m). À 1 km de la Marienplatz et du célèbre Viktualienmarkt.
Infrastructure Hall de réception, salle de petit déjeuner et bar servant des en-cas.
Logement Modernes, les chambres aménagées dans le style d'une forêt de bouleaux ont douche, WC, sèche-cheveux; TV, Internet sans fil gratuit et climatisation.

B2B: z-55556

à partir de CHF 55
par pers./nuit en double,
sans repas, p. ex. le 11.10.20
hotelplan.ch/z-55556

Creatif Hôtel Elephant

Lämmerstrasse 6 44 chambres

Petit hôtel personnalisé qui a su intégrer des idées et des détails créatifs et individuels.

Situation Près de la vieille ville dans une petite rue calme, à seulement quelques minutes à pied de la gare centrale et à 10 minutes à pied de Marienplatz.
Infrastructure Cet hôtel de ville sur 5 étages dispose un hall de réception et coin Internet (payant). Petit déjeuner-buffet.
Logement Chambres avec douche, WC, sèche-cheveux; TV, radio et Internet sans fil (payant).

B2B: z-29055

à partir de CHF 39
par pers./nuit en double,
avec petit déjeuner, p. ex. le 14.6.20
hotelplan.ch/z-29055

Ibis München City

Dachauer Strasse 21 202 chambres

Cet hôtel central très apprécié est proche de la gare centrale et de plusieurs sites touristiques.

Situation À 500 m de la gare centrale et à 800 m de Karlsplatz. Arrêt de tram: Karlstrasse.
Infrastructure Hall de réception, salle de petit déjeuner et bar.
Logement Fonctionnelles, les chambres ont bain ou douche, WC, sèche-cheveux; TV, Internet sans fil gratuit, climatisation. Service en chambre.

MUC IBIMUE 0123

à partir de CHF 59
par pers./nuit en double,
avec petit déjeuner, p. ex. le 5.4.20
hotelplan.ch/z-14582

Naples

«Voir Naples et mourir!». Les préjugés abondent, la méfiance à l'égard de la fierté du Sud aidant... Toujours est-il que parmi tous ceux qui l'ont connue, nul n'a pu résister à son charme!

Guide de la ville

Castel Sant'Elmo: l'ancienne forteresse sur la colline de Vomero offre une vue superbe sur la ville et le golfe.
Piazza del Plebiscito: l'immense place devant le palazzo reale (palais royal) permet d'avoir un aperçu de la vision de grandeur des souverains d'autrefois.
Rue des crèches: c'est dans la via San Gregorio Armeno que l'on trouve tous les éléments nécessaires pour mettre en place une crèche napolitaine digne de ce nom!
Napoli Sotterranea: un monde souterrain doté d'impressionnants passages et grottes que l'on peut partiellement visiter.
Catacombe di San Gennaro: réseau de catacombes ornementées sous la colline de Capodimonte.
Vésuve: les jours ensoleillés, une excursion au cratère est un incontournable, car la vue sur Naples et la côte est d'une beauté exceptionnelle.
Pompéi et Herculanum: ces deux localités furent ensevelies lors de l'éruption du Vésuve en 79 avant notre ère, elles restent aujourd'hui d'émouvants témoignages de l'une des plus grandes catastrophes naturelles de l'Antiquité.
Champs Phlégréens: le sifflement des panaches de fumée et autres fumeroles s'échappant du sol permettent d'avoir une notion plus réelle de l'activité volcanique de cette contrée.

Découvrir la ville

Culture: c'est dans l'église Santa Caterina da Siena que l'on peut entendre de superbes concerts de musique ancienne napolitaine, tandis que le Teatro San Carlo est l'écrin idéal pour de magnifiques représentations lyriques, concerts et pièces de théâtre.
Gastronomie: la pizzeria Brandi se targue d'avoir créer la pizza Margherita. Pour déguster une pizza à L'Antica Pizzeria da Michele, les clients doivent faire la queue. Le Café Gambrinus sur la piazza Trento e Trieste est un établissement de longue tradition disposant d'une belle terrasse.
Shopping: la galerie Umberto I est un vaste passage commercial inspiré de la milanaise galerie Vittorio Emanuele II. La via Vittorio Imbriani (lu–sa 8 h 30–14 h) propose des habits de marque à la mode avec de petits défauts, à des prix abordables surtout en fin de saison.
Vie nocturne: la piazza Bellini est un lieu à part dans la vieille ville. On trouve sur la piazza dei Martiri (Chiaia) les meilleurs bars à apéritifs et à vins. À Bagnoli, l'«Up Stroke», l'un des meilleurs clubs, propose de la musique en direct.
Conseil d'initié: à Naples, même le métro est une attraction, d'autant plus que les stations ennuyeuses ont perdu leur côté triste en se transformant en des espaces colorés pour devenir des «stations artistiques».

Hôtels	Page
1 Best Western Hotel Paradiso	91
2 Royal Continental Hotel	91
3 Grand Hotel Oriente	92
4 San Francesco Al Monte	92
5 Starhotel Terminus	92
6 Ramada Naples City Centre	92
7 Neapolis	92
8 Real Ortobotanico	92

Capri et Anacapri

Excursion dune journée pour Capri. Vous la découvrez en empruntant un minibus typique; vous visitez la célèbre villa Bellevue d'Axel Munthes, longez la Piazzetta à Capri et vous promenez dans les jardins d'Auguste d'où vous aurez une vue inoubliable sur les rochers de Faraglioni. Déjeuner dans un restaurant typique (inclus). Le trajet en hors-bord qui vous transporte jusqu'à l'île est à payer sur place.

Langue: anglais
Durée: 8 heures

à p. de CHF 105 par personne
NAP EXC051 4051

Naples de jour

Lors de ce tour, vous découvrez la ville dans un bus confortable et faites des visites guidées à pied. Circuit panoramique en car le long du bassin du port. Balade à travers Naples (Piazza del Plebiscito, Castel Nuovo, Palazzo Reale, Teatro di San Carlo et Galleria Umberto). Promenade dans la vieille ville historique (église Gesù Nuovo, monastère Santa Chiara).

Langue: anglais
Durée: 3 heures

à p. de CHF 45 par personne

NAP EXC053 4053

La basilique San Francesco di Paola

Pompéi et le Vésuve

Excursion d'une journée comprenant les 2 points d'orgue de tout séjour à Naples. Visite de l'imposant Vésuve avec son panorama impressionnant. Les ruines spectaculaires de Pompéi vous donneront un aperçu de la vie quotidienne sous l'ère impériale de Rome. Déjeuner inclus (sans boissons).

Langue: anglais
Durée: 8 heures

à p. de CHF 115 par personne

NAP EXC054 4054

Vésuve

Pompéi

Visitez la cité antique de Pompéi, ensevelie en 79 apr. J.-C. lors de l'éruption du Vésuve. La ville est restée presque intacte pendant des siècles. Découvrez le mode de vie de ses habitants et explorez les nombreuses villas, commerces et bâtiments publics libérés de la lave. Visite d'un atelier d'objets miniatures et en corail.

Langue: anglais
Durée: 4 heures

à p. de CHF 65 par personne

NAP EXC052 4052

Hôtel Paradiso, BW Signature Collection

Via Catullo, 11 Catégorie officielle **** 72 chambres

Élégant hôtel avec une vue fantastique sur la baie de Naples et le Vésuve. L'Italie dans toute sa splendeur.

Situation Emplacement central en surplomb sur la colline de Posillipo. À 400 m de la station du funiculaire Centrale. À 1 km de la plage de sable la plus proche, à 3 km du port avec les ferries pour Ischia et Capri.
Infrastructure Hall de réception, Internet sans fil gratuit. Restaurant à la carte avec toit-terrasse en été, bar. Petit déjeuner-buffet. Demi-pension sur demande.

Logement Agréables, les **chambres doubles Comfort** (16 m²) ont douche, WC, sèche-cheveux; téléphone, TV, Internet sans fil gratuit, coffre-fort payant, minibar, bouilloire, climatisation. Service en chambre. Terrasse réservée aux hôtes Comfort avec chaises longues et parasols. Les **chambres doubles Seaview** (16 m²), au même aménagement, ont balcon vue mer.

NAP PARADI 0137

à partir de CHF 72
par pers./nuit en double,
avec petit déjeuner, p. ex. le 6.9.20
hotelplan.ch/z-8986

TOP
WLAN gratuit

Royal Continental Hôtel

Via Partenope, 38/44 Catégorie officielle **** 397 chambres

Cet hôtel exceptionnel bordant la promenade fait face au Castel dell'Ovo. Le toit-terrasse avec sa piscine offre une vue inoubliable sur la baie de Naples.

Situation Au bord de la promenade, vue splendide sur la mer. À 1 km de la Galleria Umberto I. Vieille ville et curiosités accessibles à pied.
Infrastructure Hall de réception, Internet sans fil gratuit dans les espaces communs; restaurant à la carte (spécialités de poissons), bistrot, snack-bar/lounge. Joli toit-terrasse avec piscine d'eau de mer et bar. Petit déjeuner-buffet.

Logement De style classique, les **chambres doubles Classic** ont bain ou douche, WC; Internet sans fil gratuit, climatisation, TV, coffre-fort, minibar. Les **chambres doubles Classic Plus** ont en plus balcon vue mer latérale. Les **chambres doubles Superior** ont balcon vue mer.

NAP ROYCON 0109

à partir de CHF 95
par pers./nuit en double,
avec petit déjeuner, p. ex. le 18.7.20
hotelplan.ch/z-55623

WLAN gratuit

Grand Hôtel Oriente

Via Armando Diaz, 44 145 chambres

Situé au cœur de Naples à deux pas de la mer, cet hôtel moderne et confortable constitue le point de départ idéal pour découvrir la ville.

Situation À 1 km de la rues commerçantes Via Chiaia et Via Filangieri. À 1 km du port.
Infrastructure Hall de réception, restaurant, bar.
Logement Chaleureuses et élégantes, les chambres ont douche, WC, sèche-cheveux; TV, Internet sans fil gratuit, minibar, coffre-fort payant, climatisation.

B2B: z-18359

à partir de CHF 88
par pers./nuit en double,
avec petit déjeuner, p. ex. le 21.7.20
hotelplan.ch/z-18359

San Francesco Al Monte

Corso Vittorio Emanuele, 328
45 chambres et suites

Situé dans un ancien monastère, cet hôtel charmant déploie une vue magnifique.

Situation Dans le quartier de Vomero, en surplomb du golfe de Naples, sous la forteresse «Castel Sant'Elmo».
Infrastructure Hall de réception, restaurant. Espace bien-être payant. Piscine de mai à septembre.
Logement Les chambres ont bain et/ou douche, WC, sèche-cheveux; Internet sans fil gratuit, TV, climatisation.

B2B: z-31727

à partir de CHF 86
par pers./nuit en double,
avec petit déjeuner, p. ex. le 9.4.20
hotelplan.ch/z-31727

Starhotels Terminus

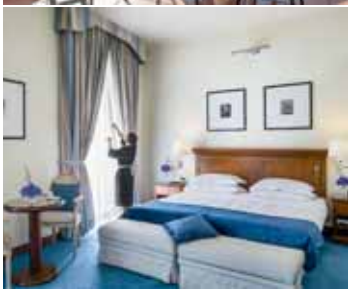

Piazza Garibaldi, 91 169 chambres

Hôtel confortable et de bon goût.

Situation Au cœur de la ville, en face de la gare centrale. Station de départ et d'arrivée des bus de l'aéroport.
Infrastructure Hall de réception, restaurant, bar, pub. Salle de remise en forme.
Logement **Chambres Classic** avec bain ou douche, WC, sèche-cheveux; TV, Internet sans fil gratuit, minibar et climatisation. **Chambres Executive**, au 6e étage, peignoir; balcon.

B2B: z-22141

à partir de CHF 69
par pers./nuit en double,
avec petit déjeuner, p. ex. le 1.8.20
hotelplan.ch/z-22141

Ramada Naples City Centre

Via Galileo Ferraris, 40 156 chambres

Hôtel moderne 4* de style Art nouveau, tout près de la gare.

Situation À 300 m de la gare centrale.
Infrastructure Hall de réception, Internet sans fil (gratuit); restaurant, bar; garage payant.
Logement Chambres avec bain ou douche, WC, sèche-cheveux; téléphone, TV, Internet sans fil gratuit, coffre-fort payant, minibar, service en chambre, climatisation.

B2B: z-17923

à partir de CHF 69
par pers./nuit en double,
avec petit déjeuner, p. ex. le 3.9.20
hotelplan.ch/z-17923

Hôtel Neapolis

Via Francesco del Giudice, 13
24 chambres

Palais urbain historique au cœur de la vieille ville.

Situation Dans la vieille ville, à 200 m de la Piazza Dante et à 500 m de la gare.
Infrastructure Réception, coffres-forts payants; restaurant, bar. Terrasse.
Logement Chambres spacieuses avec bain ou douche, WC, sèche-cheveux; téléphone, TV, Internet sans fil gratuit, minibar, service en chambres, climatisation.

B2B: z-29874

à partir de CHF 49
par pers./nuit en double,
san repas, p. ex. le 1.6.20
hotelplan.ch/z-29874

Real Ortobotanico

Via Foria, 192 36 chambres

Petit hôtel dans une endroit animé, en face du jardin botanique.

Situation Au cœur de la vieille ville.
Infrastructure Réception, bar, petite bibliothèque, salon, salle de TV, ascenseur, salle de petit déjeuner.
Logement Les chambres ont bain ou douche, WC, sèche-cheveux, TV, téléphone et minibar, climatisation.

B2B: z-32632

à partir de CHF 48
par pers./nuit en double,
avec petit déjeuner, p. ex. le 17.8.20
hotelplan.ch/z-32632

New York

New York, la ville qui ne dort jamais, est innovante, époustouflante, bref, une source intarissable de découvertes. Ici, le rêve américain vit toujours.

High Line, Manhattan

Guide de la ville

Rockefeller Center: le Top of the Rock offre une vue fantastique sur Manhattan. En hiver, une patinoire et un immense arbre de Noël font face au bâtiment.
Empire State Building: cet immeuble Art déco est l'un des symboles de la ville.
Ground Zero: le mémorial du 11 septembre abrite un impressionnant musée au sous-sol.
One World Trade Center: le plus haut gratte-ciel de la ville doté d'une merveilleuse plateforme d'observation au 100e étage.
Grand Central Station: aujourd'hui encore, la plus grande gare du monde.
Pont de Brooklyn: l'un des plus anciens ponts suspendus des États-Unis traverse l'East River et relie Manhattan à Brooklyn.
MoMa (Museum of Modern Art): l'une des plus importantes collections d'art contemporain du monde.
Guggenheim Museum: l'architecture unique et la vaste collection d'un des plus beaux musées de la terre.
Metropolitan Museum of Art: avec plus de 3 millions d'objets, le plus grand musée d'art des États-Unis.
High Line Park: parc d'exception intégré sur une ligne ferroviaire aérienne de 2 km de long.

Découvrir la ville

Culture: New York est une aubaine pour les amateurs de théâtre et de comédie musicale. Broadway abrite 40 grands théâtres et de nombreuses salles plus petites proposant près de 1500 représentations par année.
Gastronomie: la «Grande Pomme» compte plus de 18 000 restaurants, de toutes nationalités. Cependant, le hot-dog reste le fast-food préféré des New-yorkais. Nathan's Famous et Gray's Papayas sont les meilleures adresses pour en déguster.
Shopping: Greenwich Village regorge de boutiques de mode, tandis qu'à SoHo, c'est plutôt l'avant-garde qui prédomine. La 5e avenue est une artère commerçante onéreuse abritant de luxueux grands magasins tels Sacks et Bergdorf Goodman, alors que Macy's, situé sur la 34e rue, se distingue par sa taille; c'est en effet le plus grand magasin du monde.
Vie nocturne: la nuit, les possibilités de divertissements sont inépuisables. Et pour savoir exactement ce qui se passe, il suffit de se référer à des publications telles Time Out Magazin, New York Magazine ou Village Voice.
Conseil d'initié: le ferry de Staten Island relie gratuitement en 1 heure Manhattan à Staten Island. La traversée offre une vue spectaculaire sur la ville.

Hôtels	Page
1 Loews Regency New York	95
2 The Knickerbocker	95
3 Gild Hall	95
4 Iberostar 70 Park Avenue Hotel	95
5 Kimpton Ink48	95
6 Novotel New York Times Square	95
7 The Maxwell	96
8 The Gallivant Times Square	96
9 Paramount Hotel	96
10 Distrikt Hotel	96
11 Pod Times Square	96
12 Row NYC	96

Metro Card New York

Trajets illimités pendant 7 jours sur tout le réseau de métro et bus locaux à Manhattan, Brooklyn, Queens et Staten Island. Débute au premier jour de compostage.

Durée: 7 jours

à p. de CHF 41 par personne

NYC TIC002 4002

CityPass New York

Un seul billet pour plusieurs sites exceptionnels avec entrée: Empire State Building, MoMa, American Museum of Natural History, Metropolitan Museum of Art, Guggenheim Museum ou Top of the Rock, tour du port avec Circle Line ou trajet jusqu'à la statue de la Liberté et Ellis Island avec Statue Cruises, 9/11 Memorial and Museum ou Intrepid Sea, Air & Space Museum.

Durée: 9 jours

à p. de CHF 148 par personne

NYC TIC059 4059

Circle Line Cruises

Découvrez New York différemment à bord d'un bateau. Rien de tel que le fil de l'eau pour admirer la silhouette de Manhattan. Vous pouvez choisir entre une traversée confortable sur l'Hudson River ou un circuit en bateau rapide à 70 km/h.

Langue: anglais
Durée: 30 minutes à 2 h 30

à p. de CHF 29 par personne

NYC EXC051 4051

Circuits en hélicoptère

New York à vol d'oiseau! Les hélicoptères sont équipés de fenêtres panoramiques et vous offrent une vue extraordinaire entre autres sur la Statue de la Liberté, l'Empire State Building, le pont de Brooklyn et Central Park.

Langue: anglais
Durée: 12 à 30 minutes

à p. de CHF 232 par personne

NYC EXC068 4068

Top of the Rock

De la plate-forme située au 70e étage du Rockfeller Center à 259 mètres de hauteur, vous aurez une vue spectaculaire sur Manhattan, l'Empire State Building et Central Park.

Durée: individuelle

à p. de CHF 45 par personne

NYC TIC008 4008

Woodbury Common Outlets

Shop till you drop! Cette excursion d'une journée non accompagnée vous conduit en bus au Woodbury Common Premium Outlets, à une heure environ de Manhattan. Vous y trouverez un paradis de 220 marques originales à prix usine et d'innombrables restaurants.

à p. de CHF 43 par personne

NYC EXC069 4069

Musical Chicago

Dans le Chicago des années 30, Roxie rêve de devenir star de night-club, mais elle connaîtra d'abord la prison. Une histoire dramatique faite d'amour, de corruption, de meurtres, d'avidité et de violence. Les chansons sont drôles, la distribution et la chorégraphie fantastiques! Ne convient pas aux enfants.

Durée: env. 2 h 30

à p. de CHF 85 par personne

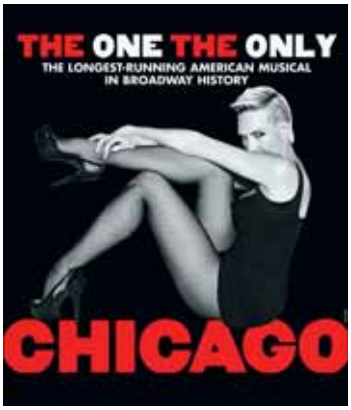

NYC TIC009 4009

The Metropolitan Opera

Que diriez vous d'une soirée à l'Opéra? The Metropolitan Opera de New York compte parmi les scènes lyriques les plus connues du monde. De grands chanteurs comme Anna Netrebko ou Plácido Domingo s'y produisent régulièrement.

à p. de CHF 140 par personne

NYC TIC009 4009

Loews Regency New York

540 Park Avenue 379 chambres

Hôtel de première classe doté d'un subtil mélange de modernisme et de classicisme.

Situation Sur l'élégante Park Avenue aux nombreux commerces exclusifs.
Infrastructure Restaurant, bar, café avec snack-bar, grand spa, centre de remise en forme.
Logement Les chambres ont bain ou douche, WC, sèche-cheveux, TV, accès Internet, coffre-fort, radio-réveil iHome, fer et planche à repasser.

B2B: z-76611

à partir de CHF 190
par pers./nuit en double Superior, sans repas, p. ex. le 19.4.20
hotelplan.ch/z-76611

The Knickerbocker

6 Times Square 330 chambres

Moderne et malgré tout empreint d'histoire, cet hôtel convainc par sa situation centrale et son bar en vogue sur le toit-terrasse.

Situation Proche des lumières de Times Square, de Broadway, de la 5e avenue et de Bryant Park.
Infrastructure Restaurant à la carte en vogue, toit-terrasse avec bar, snack-bar.
Logement Les chambres ont bain ou douche, WC, sèche-cheveux, TV, téléphone, minibar.

B2B: z-413156

à partir de CHF 164
par pers./nuit en double Superior, sans repas, p. ex. le 25.5.20
hotelplan.ch/z-413156

Gild Hall

15 Gold Street 126 chambres

Ce petit établissement allie à merveille des styles issus de l'Angleterre, des Alpes et de l'Amérique tout en étant réellement branché!

Situation Sur la Gold Street, dans le quartier des finances.
Infrastructure Bar-bibliothèque et restaurant à la thématique anglaise.
Logement Les chambres ont bain ou douche, WC, sèche-cheveux, TV, station d'accueil iPod, minibar.

B2B: z-31857

à partir de CHF 119
par pers./nuit en double Superior, sans repas, p. ex. le 25.6.20
hotelplan.ch/z-31857

Iberostar 70 Park Avenue Hotel

70 Park Avenue 205 chambres

Cet hôtel est un petit bijou à l'ambiance raffinée qui plaira aux bons vivants. Le service particulièrement attentif est un atout supplémentaire.

Situation À quelques pâtés de maisons de l'impressionnante Grand Central Station, de Bryant Park et de Times Square.
Infrastructure Silverleaf Tavern, tous les jours dégustation de vin dans le hall agréable.
Logement Les 205 chambres classiques sont aménagées avec une élégance intemporelle et disposent d'un confort répondant.

B2B: z-63572

à partir de CHF 156
par pers./nuit en double Deluxe, sans repas, p. ex. le 5.4.20
hotelplan.ch/z-63572

Kimpton Ink48

653 11th Avenue 222 chambres

Ce luxueux hôtel de charme se trouve à Manhattan dans le quartier d'Hell's Kitchen.

Situation À Hell's Kitchen. À quelques minutes à pied de Times Square.
Infrastructure Restaurant moderne, salon, bar avec terrasse sur le toit et vue superbe sur Manhattan, centre de remise en forme et spa. Chaque soir, «wine hour» gratuit dans le hall.
Logement Les chambres ont douche, WC, sèche-cheveux, TV, accès Internet, coffre-fort, minibar.

B2B: z-102529

à partir de CHF 116
par pers./nuit en double King Room, sans repas, p. ex. le 26.4.20
hotelplan.ch/z-102529

Novotel New York Times Square

226 West 52nd Street 480 chambres

Entièrement rénové, cet hôtel 4 étoiles enthousiasme par sa modernité, sa situation idéale et la superbe vue qu'il offre sur Times Square.

Situation Au cœur du quartier des théâtres de Broadway.
Infrastructure Restaurant avec bar et terrasse.
Logement Les chambres ont bain ou douche, WC, sèche-cheveux, TV, minifrigo, divan-lit.

B2B: z-18101

à partir de CHF 148
par pers./nuit en double, sans repas, p. ex. le 12.6.20
hotelplan.ch/z-18101

The Maxwell New York

####

541 Lexington Avenue 693 chambres

Hôtel moderne et élégant au cœur de Manhattan.

Situation Situé à moins de 700 m du Rockefeller Center et à 1,5 km de Times Square.
Infrastructure L'hôtel dispose d'un hall avec réception, salon, salon de TV et Internet sans fil (gratuit). 1 restaurant à la carte, café et bar.
Logement Les chambres ont bain ou douche, WC, sèche-cheveux, peignoir; LCD-TV par sat., Internet sans fil (payant), station d'accueil pour iPod, coffre-fort.

B2B: z-23030

à partir de CHF 96
par pers./nuit en double Cozy Queen, sans repas, p. ex. le 5.7.20
hotelplan.ch/z-23030

The Gallivant Times Square

####

234 West 48th Street 336 chambres

Hôtel de classe moyenne apprécié très bien situé dans le quartier des théâtres, dans une rue latérale de Broadway.

Situation À 200 m de Times Square, à 800 m du Rockefeller Center.
Infrastructure L'hôtel dispose d'un hall avec réception, salon, coffre-forts payants et Internet sans fil (gratuit). 2 restaurants à la carte, café et bar.
Logement Les chambres ont bain ou douche, WC, sèche-cheveux; LCD-TV par sat., Internet sans fil (gratuit), station d'accueil pour iPod, cafetière.

B2B: z-8995

à partir de CHF 99
par pers./nuit en double Standard, sans repas, p. ex. le 5.7.20
hotelplan.ch/z-8995

Hôtel Paramount

####

235 West 46th Street 597 chambres

Hôtel de charme à la longue histoire et tradition au cœur du quartier des théâtres.

Situation À 200 m des flots lumineux de Times Square.
Infrastructure Impressionnant hall de réception, Internet sans fil gratuit, bar à vin, restaurant, café, club de nuit avec spectacles de variétés, salle de remise en forme.
Logement Petites, accueillantes et aux détails soignés, les chambres ont bain ou douche, WC, TV, Internet sans fil gratuit, climatisation.

B2B: z-22904

à partir de CHF 87
par pers./nuit en double Broadway Classic, sans repas, p. ex. 25.5.20
hotelplan.ch/z-22904

Distrikt Hotel

####

342 W. 40th Street 155 chambres

Cet hôtel de charme moderne s'inspire des différents districts de New York.

Situation Très bonne, dans le quartier de Hells Kitchen, sur la 9e avenue.
Infrastructure Hall moderne avec mur en lierre, bar restaurant.
Logement Les chambres ont bain ou douche, WC, sèche-cheveux, station d'accueil iPod, TV, coffre-fort et climatisation.

B2B: z-208361

à partir de CHF 125
par pers./nuit en double, sans repas, p. ex. le 7.7.20
hotelplan.ch/z-208361

Pod Times Square

####

400 West 42nd Street 710 chambres

Voir et découvrir New York! Au centre de cette fascinante métropole, on trouve cet hôtel fonctionnel, proche de Broadway; bref, au cœur de l'action!

Situation En plein Manhattan, dans le quartier de Hells Kitchen.
Infrastructure Internet sans fil gratuit. Restaurant à la carte, bar chaleureux.
Logement Les chambres ont douche, WC, sèche-cheveux; TV, Internet sans fil gratuit, coffre-fort.

B2B: z-730382

à partir de CHF 110
par pers./nuit en double Queen Size, sans repas, p. ex. le 19.4.20
hotelplan.ch/z-730382

Row NYC

####

700 8th Avenue 1331 chambres

Cet hôtel moderne et confortable se distingue par son emplacement, au cœur du quartier des théâtres.

Situation Au cœur du quartier des théâtres, à 300 m de Times Square.
Infrastructure Pâtisserie avec café, restaurant à la mode avec bar, petit marché alimentaire. Centre de remise en forme.
Logement Colorées, les chambres ont bain ou douche, WC, sèche-cheveux; téléphone, TV, Internet sans fil gratuit, coffre-fort payant, climatisation.

B2B: z-19889

à partir de CHF 89
par pers./nuit en double Standard, sans repas, p. ex. le 12.7.20
hotelplan.ch/z-19889

Nice

La ville sur «La Baie des Anges» se démarque par son emplacement exceptionnel sur la côte d'Azur, ses incomparables jeux de lumières et ses couleurs. Nulle part ailleurs le bleu de la Méditerranée est aussi intense.

Baie des Anges

Guide de la ville

Promenade des Anglais: la rue la plus célèbre de Nice longée d'hôtels élégants, de restaurants et de cafés.
Cours Saleya: la place populaire est ourlée de cafés avec terrasses et de restaurants accueillants.
Place Garibaldi: place magnifiquement rénovée, entourée de maisons aux arcades.
Vieux Nice: la vieille ville aux ruelles pittoresques est la curiosité principale de la ville.
Le port: le lieu où activité trépidante côtoie tradition de bon aloi.
Le musée Matisse: le musée donne un très bon aperçu de l'œuvre complète d'Henri Matisse.
Musée national du message biblique
Marc Chagall: ce musée est un incontournable pour tout adepte de Chagall.
La colline du château: la colline offre une vue époustouflante sur la ville.
L'Opéra de Nice: l'Opéra, située dans la magnifique vieille ville, attire le regard surtout de nuit grâce à ses illuminations.

Découvrir la ville

Culture: le théâtre national de Nice abrite une grande salle de 900 spectateurs et un amphithéâtre de 300 places. On y joue des ouvrages de tout genre et le programme varie de pièces de théâtre modernes et peu connues aux plus classiques.
Gastronomie: les spécialités locales sont la ratatouille, la soupe au pistou, la soupe de poisson accompagnée d'une rouille, et évidemment la salade niçoise. Le café de Turin sert d'excellents fruits de mer.
Shopping: les artères les plus réputées sont l'avenue Jean Médecin et la rue Masséna; les commerces de luxe se trouvent dans la rue Paradis et l'avenue de Suède. Un marché aux puces se déroule du mardi au samedi de 10 h à 18 h sur la place Robilante.
Vie nocturne: le soir, les lieux de rencontre préférés sont les restaurants et bars de la promenade des Anglais, de la place Grimaldi, du cours Saleya et de la zone piétonne rue Massina.

Hôtels	Page
1 Radisson Blu Nice	98
2 Hôtel Westminster	98
3 Mercure Nice Grimaldi	99
4 Novotel Nice Centre	99
5 Nice Excelsior Chateaux et Hotels Colletion	99
6 Hôtel Gounod	99
7 Hôtel Vendôme	99
8 Ibis Styles Nice Vieux Port	99

Hop on Hop off Tour

Tour de ville avec arrêts devant diverses curiosités. Vous descendez du bus et y remontez plus tard à votre gré. Le bus dessert régulièrement 16 arrêts.

Langue: Commentaires en plusieurs langues via casque écouteurs (français, allemand et italien).
Durée: 1 h 30

à p. de CHF 27 par personne

Monaco, Monte-Carlo et Eze

Explorez la splendeur de la Côte d'Azur en visitant Monaco et les villages environnants. Dans le charmant village de montagne d'Eze, vous serez récompensé par une vue panoramique sur la Méditerranée. À Monte-Carlo, une visite guidée de la vieille ville (palais de Monaco, changement de garde, cathédrale) est à l'ordre du jour. Ne manquez pas de faire un tour sur le célèbre circuit du Grand Prix de Monaco!

Langues: français, allemand, anglais
Durée: env. 5 heures

à p. de CHF 54 par personne

Monaco

Journée à la découverte de la Côte d'Azur

Parcourez les pittoresques routes côtières et découvrez les hauts lieux de la Côte d'Azur! L'excursion d'une journée conduit à Antibes vers le plus grand port de plaisance d'Europe, la ville du cinéma de Cannes, les villages médiévaux d'Eze et Saint-Paul-de-Vence ainsi qu'à Monte Carlo. Des vues panoramiques époustouflantes sur de magnifiques paysages, scintillements et glamour sont garantis.

Langue: anglais
Durée: env. 9 heures

à p. de CHF 106 par personne

Eze

Grasse, Valbonne et Gourdon

Explorez la parfumerie Fragonard et la belle vieille ville de Grasse, – également connue comme la capitale mondiale du parfum –, le charmant village de Valbonne et la petite forteresse de Gourdon, où vous pourrez profiter d'une vue magnifique sur la Côte d'Azur! À la fin de la visite, visite du château de Cremat dans les vignobles de Bellet, où vous pourrez déguster des vins rouges, rosés et blancs.

Langues: français, allemand, anglais
Durée: env. 8 heures

à p. de CHF 130 par personne

Grasse

Radisson Blu Hotel Nice

####

223, promenade des Anglais Catégorie officielle **** 331 chambres

à partir de CHF 106
par pers./nuit en double avec vue sur la ville, avec petit déjeuner, p. ex. le 1.5.20
hotelplan.ch/z-47020

WLAN gratuit

Hôtel élégant magnifiquement situé donnant sur la mer avec plage privée. Piscine et vue panoramique depuis le toit-terrasse.

Situation Sur la promenade des Anglais, face à la mer avec sa propre plage. Arrêt de bus: Sainte-Hélène/promenade devant l'hôtel. À 3 mn des rues commerçantes du centre. À 4 km de la gare et 5 km de l'aéroport.

Infrastructure Hall de réception avec bar, Internet sans fil gratuit. 2 restaurants (dont 1 à la plage), 2 bars (dont 1 à la plage). Piscine sur le toit-terrasse selon saison. Location de vélos, salle de remise en forme, sauna, bain turc, massages. Petit déjeuner-buffet.
Logement Chambres modernes avec bain ou douche, WC, sèche-cheveux; TV, Internet sans fil gratuit, minibar, bouilloire, climatisation; service en chambres.

B2B: z-47020

Westminster Hôtel & Spa

####

27, promenade des Anglais Catégorie officielle **** 99 chambres

à partir de CHF 105
par pers./nuit en double, sans repas, p. ex. le 14.4.20
hotelplan.ch/z-24420

TOP

WLAN gratuit

Merveilleux hôtel dans le style Art nouveau magnifiquement situé, alliant habilement l'histoire riche en traditions et les temps modernes.

Situation Sur la promenade des Anglais. À 500 m de la place Masséna.
Infrastructure Hall de réception imposant, Internet sans fil gratuit. Restaurant à la carte (cuisine méditerranéenne et spécialités régionales) avec jardin d'hiver, terrasse donnant sur la mer, bar avec terrasse. En été, accès à tarif réduit à la plage privée «Sporting». Parking payant.
Logement Chambres avec bain, douche, WC, sèche-cheveux; TV, Internet sans fil gratuit, coffre-fort, minibar gratuit, climatisation.

B2B: z-24420

Mercure Nice Centre Grimaldi

6, rue Grimaldi 85 chambres et suites

Hôtel de classe moyenne rénové dégageant un certain charme au cœur de Nice.

Situation À la périphérie de la zone piétonnière. À 5 mn à pied de la Promenade des Anglais. À 1 km de la gare.
Infrastructure Hall, salle de petit déjeuner, bar. Toit-terrasse avec vue magnifique. Petit déjeuner-buffet.
Logement Chambres rénovées avec bain ou douche, WC, sèche-cheveux, TV, Internet sans fil gratuit, minibar, coffre-fort et climatisation, service de chambres.

B2B: z-17308

à partir de CHF 62
par pers./nuit en double Standard, avec petit déjeuner, p. ex. le 5.4.20
hotelplan.ch/z-17308

Novotel Nice Centre

8/10, Esplanade du Parvis
180 chambres

Hôtel confortable, parfaitement situé pour découvrir Nice.

Situation Centrale, à 5 stations de tram de la vieille ville et des plages.
Infrastructure Snack-bar, restaurant à la carte avec en été terrasse sur le toit, piscine et chaises longues.
Logement Chambres modernes avec bain ou douche, WC, sèche-cheveux; TV par satellite, climatisation, Internet sans fil gratuit, minibar; service en chambre.

B2B: z-47017

à partir de CHF 74
par pers./nuit en double, sans repas, p. ex. le 5.4.20
hotelplan.ch/z-47017

Nice Excelsior Chateaux & hotels collection

19, avenue Durante 42 chambres

Hôtel de charme, chaleureux et rénové, situé au centre de la vieille ville et proche de la gare.

Situation À 300 m de la gare et à 1 km de la mer et de la promenade des Anglais.
Infrastructure Hall de réception, Internet sans fil gratuit, bar. Cour intérieure avec jardin.
Logement Agréables, charmantes et aux motifs plaisants, les chambres ont bain ou douche, WC, sèche-cheveux; TV, minibar, coffre-fort payant, Internet sans fil payant, climatisation.

B2B: z-73851

à partir de CHF 74
par pers./nuit en double, sans repas, p. ex. le 30.4.20
hotelplan.ch/z-73851

Hôtel Gounod

3, rue Gounod 43 chambres

Hôtel de charme trois étoiles de style Art nouveau situé au centre, non loin de la mer.

Situation Idéalement situé, à environ 400 m de la célèbre Promenade des Anglais et de la mer et à 700 m de la gare.
Infrastructure Hall de réception, salle de petit déjeuner. Coffres-forts payants. Parking payant. Petit déjeuner-buffet.
Logement Chambres avec bain ou douche, WC, sèche-cheveux; TV, Internet sans fil gratuit, climatisation, service de chambre.

B2B: z-13352

à partir de CHF 42
par pers./nuit en double, sans repas, p. ex. le 10.4.20
hotelplan.ch/z-13352

Hôtel Vendôme

26, rue Pastorelli 56 chambres

Vous serez séduit par cet hôtel français typique au cœur de Nice, proche de toutes les curiosités.

Situation À 400 m de la place Masséna, de la commerçante avenue Jean Médecin et à 1 km de la gare.
Infrastructure Salon feutré; salle de petit déjeuner, bar. Parking payant.
Logement Chambres avec bain ou douche, WC, sèche-cheveux; TV, Internet sans fil gratuit, coffre-fort, minibar, climatisation.

B2B: z-23621

à partir de CHF 44
par pers./nuit en double Standard, sans repas, p. ex. le 12.4.20
hotelplan.ch/z-23621

Ibis Styles Nice Vieux Port

8, rue Emmanuel Philibert
114 chambres

Hôtel moderne 3*, situé au centre.

Situation Au vieux port, à 750 m du Palais des Congrès et de la vieille ville.
Infrastructure Hall de réception, coin TV, Internet sans fil gratuit; salle de petit déjeuner.
Logement Chambres avec bain ou douche, WC, sèche-cheveux; téléphone, TV LCD, Internet sans fil gratuit, coffre-fort et climatisation.

B2B: z-63406

à partir de CHF 77
par pers./nuit en double Standard, avec petit déjeuner, p. ex. le 24.4.20
hotelplan.ch/z-63406

Oslo

Oslo enchante par son charme particulier. Cette ville alliant parfaitement nature intacte, sites fascinants et vie urbaine animée mérite certainement la visite.

Guide de la ville

Hôtel de ville (Rådhuset): sans aucun doute l'un des plus imposants bâtiments de la capitale, il est doté d'un impressionnant carillon comptant 38 cloches.
Aker Brygge: le quartier numéro 1 et le point de rencontre par excellence de la ville. Autant les autochtones que les touristes s'y rendent pour faire du lèche-vitrines, boire un café ou sortir le soir. On y trouve une architecture fantastique et une promenade au bord de l'eau.
Opéra: ce bâtiment moderne évoque un OVNI posé sur le sol. Puissant tout en étant gracieux, il semble flotter sur l'eau et propose des événements culturels de haut niveau.
Cathédrale: un des plus beaux bâtiments sacrés de Scandinavie abritant de magnifiques vitraux d'Emanuel Vigeland.
Musée du ski et du saut à ski de Holmenkollen: le parc Holmenkollen abrite le tremplin de saut à ski. On peut également y voir le plus ancien musée du ski du monde avec des objets datant d'environ 600 avant notre ère.
Musée des navires vikings: à voir impérativement! Un lieu où l'on peut en apprendre beaucoup sur l'histoire des Vikings. Le bateau d'Oseberg est un sujet d'émerveillement à lui tout seul!
Musée et parc de sculptures de Vigeland: les sculptures ne peuvent pas être présentées de manière plus dramatique, plus belle et plus exaltante.

Découvrir la ville

Culture: au cours des 20 dernières années, Oslo est devenue une métropole culturelle vivante, offrant moult possibilités et scènes pour les artistes établis, locaux et internationaux, mais aussi pour les arts alternatifs. Renseignez-vous avant d'arriver sur place!
Gastronomie: les jeunes cuisiniers «sauvages» sont les pionniers du dépoussiérage de la cuisine scandinave. Ils réinterprètent les plats traditionnels avec de l'imagination, de la passion et des produits frais du terroir! À retenir: les restaurants «Kontrast» et «Maaemo». Ou le Mathallen Food Hall: cet ancien bâtiment en briques abrite plus de 30 bars et stands proposant nourriture fraîche et boissons spéciales.
Shopping: la Karl Johans Gate est une rue piétonnière et commerçante très appréciée au cœur de la ville. La Bogstadveien est une artère abritant plus de 300 commerces de qualité. Le centre commercial Byporten, près de la gare, compte pas moins 70 boutiques et restaurants. Et dans le temple du consumérisme le plus apprécié et grand de la ville, l'Oslo City, il est possible de faire des courses à l'abri de la neige et du froid.
Vie nocturne: la Thorvald Meyers Gate est un endroit sympathique et décontracté. Dans la région de Youngstorget et au bord de l'eau dans le district d'Aker Brygge, l'été est doux et plein de vie.
Conseil d'initié: à Oslo, tout tourne au tour de l'eau! Il ne faut pas manquer de découvrir la côte autour de la capitale à bord d'un bateau parcourant les fjords ou de plonger dans les flots de la jetée en bois de Sørenga Sjøbad, un lieu également très prisé en hiver pour les saunas et les bains de glace.

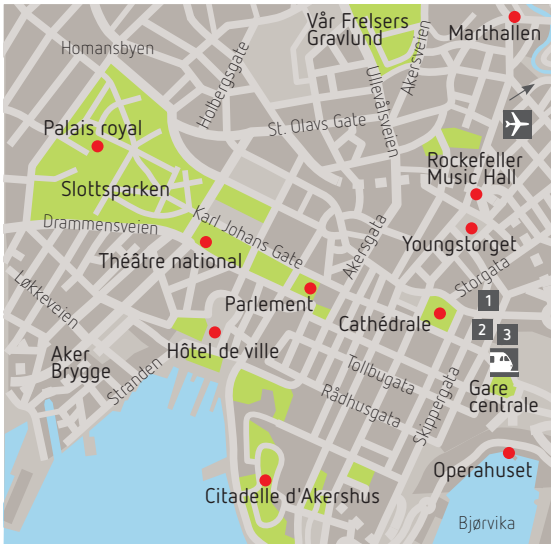

Hôtels	Page
1 Clarion Hotel The Hub	101
2 Scandic Oslo City	101
3 Scandic Byporten	101

Points forts d'Oslo

Découvrez les points forts d'Oslo au cours de ce tour de ville guidé. Vous passez devant le palais royal, la mairie et la forteresse d'Akershus. Ensuite, visite du parc Vigeland, de Holmenkollen et du musée des navires vikings.

Langue: anglais
Durée: env. 4 heures

à p. de CHF 70 par personne

OSL EXC024 4024

Fjordsightseeing

Détendez-vous et admirez la capitale norvégienne et ses îles depuis l'eau lors de ce tour en bateau dans le fjord d'Oslo. Découvrez Oslo sous un angle nouveau et laissez-vous enchanter par le paysage.

Langue: anglais
Durée: env. 2 heures

à p. de CHF 50 par personne

OSL EXC020 4020

Clarion Hotel The Hub

Biskop Gunnerusgt. 3 Catégorie officielle **** 810 chambres

Idéalement situé, cet hôtel à l'atmosphère moderne et accueillante ouvrira ses portes en mars 2019.

Situation À 100 m de la gare centrale et de la célèbre avenue Karl Johans gate. Nombreuses curiosités accessibles à pied en 15 minutes.
Infrastructure Trois restaurants, bars, salle de remise en forme, espace bien-être avec petite piscine. Jardin aromatique sur le toit. Internet sans fil gratuit. Parking payant.

Logement Innovantes et modernes, les chambres sont de différentes tailles avec un aménagement différent. La salle de bain a douche, WC et sèche-cheveux.

OSL HUB 0135

à partir de CHF 93
par pers./nuit en double,
avec petit déjeuner, p. ex. le 6.9.20
hotelplan.ch/z-29337

TOP
WLAN gratuit

Scandic Oslo City

Europarådets Plass 1 Catégorie officielle **** 175 chambres

Cet hôtel apprécié de classe moyenne se démarque par son emplacement idéal.

Situation Au centre d'Oslo, l'hôtel n'est qu'à 100 m de la gare principale et du train express menant à l'aéroport. La rue commerçante principale se trouve juste au coin.
Infrastructure Le restaurant Bjørvigen Mat & Vinhus propose une cuisine norvégienne et internationale à la carte. Le bar accueillant et le sauna sont de bonnes sources de détente. Internet sans fil gratuit.

Logement Chambres plutôt petites mais confortables avec bain ou douche, WC, téléphone et minibar.

OSL RICOSL 0133

à partir de CHF 77
par pers./nuit en double,
avec petit déjeuner, p. ex. le 9.7.20
hotelplan.ch/z-20328

WLAN gratuit

Scandic Byporten

Jernbanetorget 6 Catégorie officielle *** 1239 chambres

Hôtel de classe moyenne situé en plein centre-ville d'Oslo. Il se trouve dans le même bâtiment que le centre commercial Byporten. L'idéal pour partir à la découverte de la ville à pied.

Situation Devant la gare centrale d'Oslo. L'avenue Karl Johan, l'arrondissement Grunelokka et l'Opéra sont aisément accessibles à pied.
Infrastructure Hall de réception, spacieux et moderne, où peuvent être pris petits repas, collations, boissons et café. Internet sans fil gratuit.

Logement Les 239 chambres sont aménagées dans le style scandinave. Les chambres doubles Standard plutôt petites à l'aménagement fonctionnel ont douche, WC, sèche-cheveux, fer et planche à repasser. Les chambres Standard Plus ont en sus vue mer. Chambres familiales disponibles.

OSL SCABYP 0113

à partir de CHF 60
par pers./nuit en double,
avec petit déjeuner, p. ex. le 19.7.20
hotelplan.ch/z-21194

WLAN gratuit

Vos voyages en France avec TGV Lyria :

Rapide, confortable, écologique et économique

En 2020, TGV Lyria fait peau neuve !

La fluidité d'un voyage de centre-ville à centre-ville

TGV Lyria relie toute l'année le cœur de Genève, Lausanne, Bâle et Zurich au cœur de Paris et Dijon. Que vous soyez à la recherche des meilleurs prix, de flexibilité ou de services, découvrez une offre adaptée à vos besoins, qui se décompose en trois classes de voyage.

Voyagez de centre-ville à centre-ville :

Genève	**›**	**Paris**	**3h11**
Lausanne	**›**	**Paris**	**3h41**
Bâle	**›**	**Paris**	**3h04**
Zurich	**›**	**Paris**	**4h04**

Temps de parcours pour un aller simple

STANDARD

STANDARD 1ÈRE

BUSINESS 1ÈRE

Wifi pour tous

tgv-lyria.com

TGV Lyria

Paris

«La plus belle ville du monde» réveille les désirs, nourrit les passions et séduit par sa beauté, sa grandeur et ses romances. Paris, c'est toujours un bon choix!

Guide de la ville

Tour Eiffel: aussi touristique qu'exceptionnelle, aussi impressionnante que saisissante (réservations possibles sur www.toureiffel.paris).
Montmartre/Sacré-Cœur: le fameux quartier des artistes, perché sur une colline au panorama inoubliable. Et tout en haut trône la basilique du Sacré-cœur de Montmartre.
Arc de triomphe/Champs-Élysées: l'avenue fastueuse bordée de boutiques chics, cinémas, restaurants et clubs. Elle débouche sur la place Charles-de-Gaulle au milieu de laquelle s'élève l'Arc de Triomphe.
Notre-Dame: qui ne connaît pas la triste histoire de Quasimodo et d'Esmeralda qui s'est jouée dans la plus belle cathédrale du monde?
Quartier de l'Opéra: l'Opéra Garnier, le cœur de ce quartier qui concentre affaires et vie nocturne, se pare de blanc et d'or après d'importants travaux de réfection.
Marais/Place des Vosges: l'ancien quartier juif concentre de nombreuses boutiques et établissements tendance. La place des Vosges est l'une des plus belles de la capitale.
Quartier latin/Saint-Germain-des-Prés: le quartier estudiantin, aussi vivant le jour que la nuit, rassemble boutiques, cafés, restaurants et librairies.

Découvrir la ville

Gastronomie: les brasseries, patrimoine immatériel, déploient toute leur histoire (Le Train Bleu, Flo, Vaudeville, Bofinger, Julien, Chartier). Une cuisine délicieuse, un décor grandiose.
Culture/Musée: Louvre, le musée le plus célèbre du monde. Incontournables: La Joconde, la Vénus de Milo, la Victoire de Samothrace, la pyramide en verre dans la cour intérieure...
Centre Georges-Pompidou: architecture ultra-originale, l'œuvre de Renzo Piano. Il abrite une gigantesque collection d'art contemporain.
Musée d'Orsay: la plus grande collection de peintures impressionnistes.
Shopping: les grands magasins tels que le Printemps, les Galeries Lafayette, Le Bon Marché et le BHV ont tout sous un même toit et présentent les articles avec somptuosité.
Le plus grand marché aux puces du monde se tient à la Porte de Clignancourt. Un marché de rue vous tente? Rendez-vous au marché d'Aligre, dans le 12e arrondissement! Quartiers commerçants célèbres: Champs-Élysées, rue de Rennes, rue de Rivoli, quartier autour de l'Opéra et du boulevard Saint-Germain. rue du Faubourg Saint-Honoré et avenue Montaigne (les rues commerçantes les plus chics de la capitale).
Vie nocturne: Bastille, Marais, Quartier latin, SoPi, les Champs-Élysées et ses rues adjacentes.
Oasis de verdure: Paris possède de nombreux parcs. En voici les plus beaux: jardin du Luxembourg, jardin des Plantes, jardin des Tuileries, parc des Buttes-Chaumont.

Hôtels	Page
1 Le Castille	105
2 Novotel Bercy - Gare de Lyon	105
3 Mercure Paris Centre Tour Eiffel	105
4 Hôtel Le Sénat	105
5 Best Western Jardin de Cluny	105
6 Mercure Paris Gare de Lyon	106

Hôtels	Page
7 Hôtel Quartier Latin	106
8 Bastille de Launay	106
9 Chouette Hotel	106
10 Timhotel Montmartre	106
11 Ibis Styles Bercy - Gare de Lyon	106
12 Timhotel Gare de Lyon	106

Crazy Horse

Le plus raffiné!
Depuis plus d'un demi-siècle, le Crazy Horse symbolise l'élégance, l'érotisme et les scènes raffinées. 20 danseuses, 12 décors et 2 spectacles internationaux, ainsi qu'une mise en scène remarquable caractérisent ce haut lieu de la vie nocturne parisienne.

à p. de CHF 126 par personne

PAR TIC005 4005

Lido de Paris

Mondialement célèbre!
Les spectacles les plus colorés et les plus chamarrés de Paris vous attendent sur les plus grandes scènes. Vous savourerez les fastueuses apparitions des 60 légendaires «Bluebell Girls» et des fantastiques «Lido Boy Dancers» dans leurs costumes fascinants. Une fête pour les sens!

à p. de CHF 129 par personne

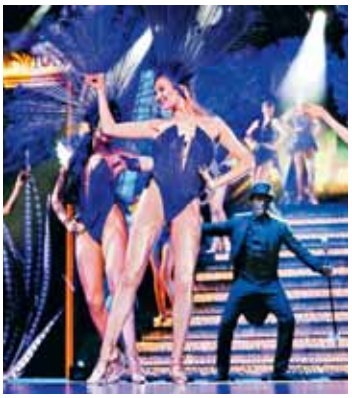

PAR TIC002 4002

Moulin Rouge

L'original!
Plus de 100 ans après sa création, le fameux cabaret montmartrois n'a rien perdu de sa vitalité débordante: il fête chaque soir de nouveaux triomphes avec féerie et l'irrésistible french cancan.

à p. de CHF 149 par personne

PAR TIC003 4003

Croisière dîner

Cette croisière romantique avec dîner, orchestre et danse est le point d'orgue de tout séjour à Paris. Vous allez apprécier l'ambiance festive et les mets délicieux. Compris: menu composé de 3 plats avec vin de table, eau minérale et café. Tenue vestimentaire correcte exigée.

Durée: 3 heures

à p. de CHF 127 par personne

PAR EXC070 4070

L'Open Tour Hop on Hop off

Tour de Paris dans un bus à impériale, validité; 2 jours. Vous pouvez monter et descendre du bus à plus de 79 arrêts (4 itinéraires). Idéal pour les familles avec enfants et pour ceux qui veulent découvrir les trésors de Paris à leur propre rythme.

Langues: français, allemand, anglais, italien
Durée: 1 ou 2 jours

à p. de CHF 43 par personne,
ticket 2 jours à p. de CHF 47 p. pers.

PAR TIC024 4024

Visite guidée du Louvre

Lors de ce tour, découvrez les trésors du Louvre en compagnie d'un guide compétent et sans longue attente. 3 chefs-d'œuvre seront à l'honneur: la Joconde, la Victoire de Samothrace et la Vénus de Milo, mais aussi la fantastique pyramide de verre de Ming Pei dans la cour intérieure du musée. Ensuite, vous pouvez poursuivre individuellement votre visite. Entrée comprise.

Langue: anglais
Durée: 2 h 30

à p. de CHF 83 par personne

© Paris Tourist Office - Photographe: Henri Garat

PAR EXC065 4065

Tour de ville Paris Essentiel

Découvrez les principales curiosités, d'abord lors d'un tour de ville, puis à bord d'un bateau mouche sur la Seine. Ensuite, déjeuner au restaurant 58 Tour Eiffel, au 1er étage où se termine le parcours (billet jusqu'au 1er étage de la tour, déjeuner et boissons inclus).

Langues: français, allemand, anglais, italien
Durée: 5 h 30

à p. de CHF 159 par personne

PAR EXC053 4053

Visite guidée du château de Versailles

Un guide vous initie aux rites de la cour du «Roi Soleil». La magnificence des appartements royaux, de la galerie des Glaces et de la galerie des Batailles vous stupéfieront. Le spectacle des superbes fontaines et de leurs jeux d'eau restera à jamais gravé dans votre mémoire.

Langues: anglais, français
Durée: 4 heures

à p. de CHF 104 par personne

PAR EXC063 4063

Castille Paris

33–37, rue Cambon 108 chambres

L'un des hôtels de luxe les plus confortables de Paris. Situation au cœur du quartier de la mode.

Situation À 200 m de la Madeleine. Dans un quartier chic de la ville. Métro: Concorde.
Infrastructure Hall de réception. Restaurant (en été, ravissant patio). Bar, salon. Centre de remise en forme.
Logement Les chambres ont bain, douche, WC, sèche-cheveux; téléphone, TV, Internet sans fil gratuit, coffre-fort, minibar, climatisation. Service en chambre.

PAR CASTIL 0102

à partir de CHF 179
par pers./nuit en double,
avec petit déjeuner, p. ex. le 15.7.20
hotelplan.ch/z-10168

Novotel Paris Bercy – Gare de Lyon

85, rue de Bercy 150 chambres

Hôtel confortable au bord du parc de Bercy, à 8 minutes en métro de la Madeleine. Convient aux familles.

Situation À 1 station de métro de la gare de Lyon et à 4 du quartier de l'Opéra. Métro: Bercy.
Infrastructure Réception, bar et restaurant avec terrasse en été. Parking payant.
Logement Chambres avec bain ou douche, WC, sèche-cheveux; TV, Internet sans fil payant, coffe-fort, minibar, bouilloire, climatisation.

PAR NOVPAR 0114

à partir de CHF 89
par pers./nuit en double,
avec petit déjeuner, p. ex. le 9.8.20
hotelplan.ch/z-78506

Mercure Paris Centre Tour Eiffel

20, rue Jean Rey 405 chambres

Hôtel de première classe moderne, donnant sur la tour Eiffel. Approprié aux familles avec enfants.

Situation À 300 m de la tour Eiffel. Métro: Bir-Hakeim.
Infrastructure Hall de réception avec bar. Restaurant, salle de remise en forme. Parking privé payant.
Logement Chambres accueillantes avec bain ou douche, WC, sèche-cheveux, TV, Internet sans fil gratuit, coffre-fort, bouilloire, climatisation.

PAR MERTOU 0192

à partir de CHF 119
par pers./nuit en double,
avec petit déjeuner, p. ex. le 10.5.20
hotelplan.ch/z-36916

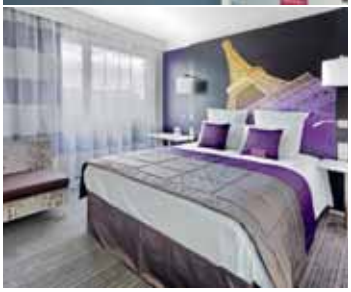

Hôtel Le Sénat

10, rue de Vaugirard 41 chambres

Cet hôtel de charme parisien est le mariage réussi entre style contemporain et ambiance conviviale.

Situation 5e arrondissement, Quartier Latin. À 200 m du Jardin du Luxembourg et de la place St-Michel et de l'Odéon. Métro: Odéon.
Infrastructure Hall de réception, bar, salle de petit déjeuner, ce dernier sous forme de buffet ou dans la chambre.
Logement Charmantes chambres avec bain ou douche, WC, sèche-cheveux, TV, Internet sans fil gratuit, minibar, climatisation.

PAR SENATE 0121

à partir de CHF 88
par pers./nuit en double,
avec petit déjeuner, p. ex. le 19.7.20
hotelplan.ch/z-21414

Best Western Hotel Jardin de Cluny

9, rue du Sommerard 39 chambres

Hôtel avec la distinction de l'ECOLABEL européen. Un havre de paix enveloppé de charme parisien.

Situation 5e arrondissement, quartier Latin, à 700 m de la place St-Michel. Métro: Maubert Mutualité.
Infrastructure Réception, belle salle de petit déjeuner dans une cave voûtée, bar. Petit déjeuner-buffet.
Logement Chambres accueillantes avec bain ou douche, WC, sèche-cheveux, TV, coffre-fort payant, Internet sans fil gratuit, minibar et climatisation.

B2B: z-82559

à partir de CHF 99
par pers./nuit en double,
avec petit déjeuner, p. ex. le 23.10.20
hotelplan.ch/z-82559

Mercure Paris Gare De Lyon

2, place Lois Armand 315 Chambres

L'hôtel se trouve derrière la Gare de Lyon et rappelle le Big Ben de Londres.

Situation À proximité de la Bastille (à 1 km). Prochaine station de métro: Paris Gare de Lyon (à 100 m).
Infrastructure Hall de réception, Internet sans fil gratuit, bar.
Logement Les chambres ont bain, WC, sèche-cheveux; TV, Internet sans fil gratuit, coffre-fort payant, minibar, climatisation.

B2B: z-57750

à partir de CHF 75
par pers./nuit en double,
avec petit déjeuner, p. ex. le 17.7.20
hotelplan.ch/z-57750

Hôtel Quartier Latin

###

9, rue des Écoles 29 chambres

Cet hôtel de charme allie style contemporain, confort agréable et service individualisé.

Situation 5e arrondissement, Quartier Latin. À 500 m de la place Saint-Michel. Métro: Cardinal Lemoine.
Infrastructure Hall de réception, bibliothèque, salle de petit déjeuner. Petit déjeuner-buffet.
Logement Les chambres ont bain ou douche, WC, sèche-cheveux; TV, Internet sans fil gratuit, minibar, coffre-fort payant et climatisation.

PAR QUALAT 0166

à partir de CHF 59
par pers./nuit en double,
avec petit déjeuner, p. ex. le 1.8.20
hotelplan.ch/z-82558

Bastille de Launay

###

42, rue Amelot 35 Chambres

Notre tuyau! Hôtel rénové, aménagé avec goût dans le quartier branché de la Bastille.

Situation 11e arrondissement. À quelques pas de la Bastille et du quartier du Marais. Métro: Chemin Vert.
Infrastructure Réception, salon accueillant et salle de petit déjeuner conviviale. Petit déjeuner-buffet.
Logement Chambres avec bain ou douche, WC, sèche-cheveux; TV, Internet sans fil gratuit et climatisation.

PAR BASDEL 0232

à partir de CHF 84
par pers./nuit en double,
avec petit déjeuner, p. ex. le 1.8.20
hotelplan.ch/z-81531

Chouette Hôtel

###

237, rue de la Convention 60 chambres

Hôtel de charme bien situé entre le parc des expositions et la tour Eiffel.

Situation 15e arrondissement. Entre le parc des expositions (à 1,5 km) et la tour Eiffel (à 3 km). Métro: Convention.
Infrastructure Hall de réception, salle de petit déjeuner. Le hibou est représenté sous toutes ses facettes.
Logement Chambres avec bain ou douche, WC, sèche-cheveux, TV, Internet sans fil gratuit, climatisation.

PAR CHOUET 0270

à partir de CHF 55
par pers./nuit en double,
avec petit déjeuner, p. ex. le 26.7.20
hotelplan.ch/z-7196

Timhotel Montmartre

###

11, rue de Ravignan 59 chambres

Cet hôtel charmant et raffiné se trouve à Montmartre, le quartier des artistes.

Situation L'hôtel est situé dans le centre de Montmartre. À 200 m de la station de métro «Abbesses».
Infrastructure Hall de réception et Internet sans fil gratuit.
Logement Les chambres sont aménagées avec simplicité et disposent toutes de bain ou douche, WC, sèche-cheveux; TV, Internet sans fil gratuit, climatisation.

B2B: z-23148

à partir de CHF 73
par pers./nuit en double,
avec petit déjeuner, p. ex. le 16.7.20
hotelplan.ch/z-23148

Ibis Styles Bercy – Gare de Lyon

###

77, rue de Bercy 361 chambres

Hôtel tendance, à l'aménagement moderne; situation tranquille et enviable au bord du parc de Bercy.

Situation 12e arrondissement. Quartier Bercy, gare de Lyon. À une station de la gare de Lyon. Métro: Bercy (200 m).
Infrastructure Réception, restaurant, bar, jardin-terrasse. Petit déjeuner-buffet.
Logement Chambres avec bain ou douche, WC, sèche-cheveux; TV, Internet sans fil gratuit, coffre-fort payant et climatisation.

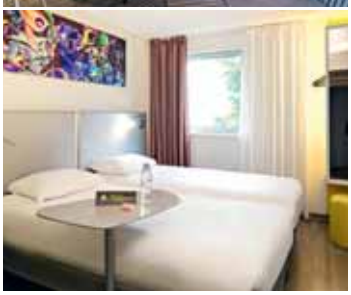

B2B: z-17284

à partir de CHF 61
par pers./nuit en double,
avec petit déjeuner, p. ex. le 25.7.20
hotelplan.ch/z-17284

Timhotel Gare de Lyon

###

1–3, rue d'Austerlitz 54 chambres

Petit hôtel charmant, situé dans une rue tranquille. Excellent rapport prix/prestations.

Situation 12e arrondissement, à 500 m de la gare de Lyon et de la Bastille. Métro: Gare de Lyon.
Infrastructure Réception, salle de petit déjeuner moderne et agréable. Petit déjeuner-buffet.
Logement Chambres avec bain ou douche, WC, sèche-cheveux; TV, Internet sans fil gratuit.

PAR PARGAR 0161

à partir de CHF 59
par pers./nuit en double,
avec petit déjeuner, p. ex. le 3.5.20
hotelplan.ch/z-42199

Porto

La ville à l'embouchure du Douro est depuis longtemps l'une des destinations les plus prisées d'Europe. Plongez dans son activité frénétique ou profitez-en pour vous balader dans le quartier de Gaia et siroter un verre de Porto!

Douro

Guide de la ville

Palacio da Bolsa: l'imposant palais de la Bourse représente bien la puissance économique de la ville. Sa salle d'apparat néo-mauresque est remarquable.
Ribeiro: la vieille ville est superbement située au bord du Douro. Du fleuve part un dédale de ruelles pentues bordées de maisons serrées construites en terrasses.
Torre dos Clerigos: le symbole de la ville offrant une vue magnifique sur cette dernière.
Église Misericórdia: chef-d'œuvre baroque renfermant des sculptures et des peintures du XVIIIe siècle.
Avenida dos Aliados: avec la «Praçada Liberdade» et l'immeuble imposant de l'administration municipale, cette rue constitue le centre de la ville.
Ponte Dom Luís I: le pont à grande arche enjambant le Douro relie les quartiers de Ribeiro et Gaia sur plusieurs niveaux; il est un sujet photographique très prisé.
Igreja de São Francisco: ce remarquable édifice sacré est très richement ornementé de bois sculpté doré, donnant ainsi l'impression que tout son espace intérieur est couvert du précieux métal.
Castelo do Queijo: ce château se trouve sur un promontoire rocheux dominant l'Atlantique, il abrite une très intéressante collection d'armes.

Découvrir la ville

Culture: le musée d'art contemporain Serralves se trouve dans un magnifique parc abritant de nombreuses et intéressantes sculptures.
Gastronomie: c'est dans le quartier de Gaia que l'on trouve les caves Taylors Port; celles-ci proposent de brèves visites avec dégustation, mais aussi un excellent restaurant avec vue sur la superbe vieille ville. La «francesinha» (sandwich gratiné au fromage avec sauce tomate) est une spécialité locale typique.
Shopping: la rua de Santa Catarina est une importante artère commerçante. L'épicerie fine «A perola do Bolhão», dotée d'une façade décorée traditionnelle, est la meilleure adresse pour acheter des produits régionaux.
Vie nocturne: le quartier des divertissements de Ribeira abrite de nombreux restaurants de poisson et fado, des bars et des clubs. Sur la route côtière à Gaia, on a la plus belle vue sur la ville tout en sirotant un verre.
Conseil d'initié: dans le parc bien entretenu entourant le Palacio do Cristal, il existe plusieurs points offrant une fort belle vue sur Porto, le Douro et la mer.

Hôtels	Page
1 Infante de Sagres	108
2 NH Collection Porto Batalha	108
3 Dom Henrique	108
4 Premium Porto Downtown	109
5 Hôtel Cristal Porto	109

Hôtels	Page
6 Portobay Hotel Teatro	109
7 Carris Porto Ribeira	109
8 Grande Hotel do Porto	109
9 Porto Trindade	109

Tour de ville Porto

Découvrez la ville et ses principales curiosités touristiques telles que la cathédrale, la gare São Bento extraordinaire et la vieille ville fascinante inscrite au patrimoine mondial de l'UNESCO depuis 1996. Et pour finir, un verre de porto dans une cave traditionnelle.

Langues: français, anglais
Durée: 4 heures

à p. de CHF 45 par personne

OPO EXC052 4052

Une journée dans la vallée du Douro

À bord d'un minibus, vous vous rendrez au point de vue spectaculaire «São Leonardo de Galafura» déployant une vue superbe sur le Douro. Un trajet en bateau à travers l'unique vallée du Douro, inscrite au patrimoine mondial de l'UNESCO. Dégustation du célèbre porto, faisant la renommée de cette région.

Langues: français, anglais
Durée: env. 9 heures

à p. de CHF 117 par personne

OPO EXC057 4057

Infante de Sagres

Praça D. Filipa de Lencastre 62 Catégorie officielle ***** 85 chambres

à partir de CHF 109
par pers./nuit en double,
avec petit déjeuner, p. ex. le 2.8.20
hotelplan.ch/z-14787

De luxe · WLAN gratuit

Glamour et tradition fusionnent à travers un esprit empreint d'élégance dans cet hôtel proche du site classé au patrimoine mondial de l'UNESCO et du quartier des artistes.

Situation Au cœur de Porto, à proximité de la célèbre Avenida dos Aliados.
Infrastructure Établissement au décor néo-baroque. Hall de réception, salle de TV, Internet sans fil gratuit. Restaurant à la carte servant le soir une cuisine portugaise et internationale. Café-bar. Boutique de souvenirs. Cour intérieure, petite piscine avec terrasse. Parking payant.

Logement Les chambres ont bain ou douche, WC, sèche-cheveux; lit Queensize ou Kingsize, téléphone, TV, Internet sans fil gratuit, radio, coffre-fort, minibar, climatisation; balcon.

B2B: z-14787

NH Collection Porto Batalha

Praça da Batalha 62 Catégorie officielle **** 107 chambres

à partir de CHF 58
par pers./nuit en double,
sans repas, p. ex. le 26.7.20
hotelplan.ch/z-421096

WLAN gratuit · Beauté & bien-être

Atmosphère des temps passés en plein cœur de la vieille ville mais avec un espace bien-être contemporain.

Situation En plein centre historique de Porto, à proximité de la cathédrale sur la place Batalha abritant aussi le théâtre national.
Infrastructure Situé dans un ancien palais du XVIIIe siècle, l'hôtel offre hall de réception, salon et Internet sans fil gratuit. Salle de petit déjeuner, restaurant à la carte servant des spécialités régionales, bar avec terrasse. Salle de remise en forme, piscine intérieure, bain à remous, sauna. Parking payant.
Logement Élégantes, les chambres ont douche à effet pluie, WC, sèche-cheveux, peignoir, chaussons; téléphone, TV, Internet sans fil gratuit, coffre-fort, minifrigo, bouilloire, service en chambre, climatisation.

B2B: z-421096

Dom Henrique Downtown

Rua Guedes de Azevedo 179 Catégorie officielle **** 112 chambres et suites

à partir de CHF 79
par pers./nuit en double,
avec petit déjeuner, p. ex. le 4.6.20
hotelplan.ch/z-49069

TOP · WLAN gratuit

Hôtel de 18 étages de classe moyenne supérieure, au cœur de Porto.

Situation À 300 m de la zone piétonnière et l'importante rue commerçante de Santa Catarina. À 1,5 km du Douro et des caves de port.
Infrastructure Réception, Internet sans fil gratuit; restaurant à la carte servant une cuisine méditerranéenne et locale, bar à cocktails à l'étage supérieur avec superbe vue sur la ville, restaurant-buffet au rez-de-chaussée. Salle de remise en forme. Parking (payant).

Logement Les **chambres doubles Comfort** (19 m²) ont bain ou douche, WC, sèche-cheveux; Internet sans fil gratuit, radio, TV, minibar, coffre-fort payant, bouilloire, climatisation. Les **chambres doubles Comfort Twin** (25 m²), au même aménagement que les chambres doubles Comfort, ont espace séjour en plus. Les **suites Comfort** (37 m²), au même aménagement que les chambres doubles Comfort, ont divan-lit en plus.

OPO DOMHEN 0102

Premium Porto Downtown

Avenida Rodrigues de Freitas 427
56 chambres

Moderne et sympathique, cet hôtel se trouve au centre historique.

Situation Près du Colisée et de la tour des Clercs. À 600 m de la gare de São Bento.
Infrastructure Réception, salle de petit déjeuner. Toit-terrasse avec restaurant et bar. Petit déjeuner-buffet.
Logement Les **chambres doubles** (22 m²) ont douche, WC, sèche-cheveux, peignoir; TV, Internet sans fil gratuit, réfrigérateur, coffre-fort payant, bouilloire, service en chambre, climatisation.

OPO PREPOR 0117

à partir de CHF 56
par pers./nuit en double,
avec petit déjeuner, p. ex. le 1.4.20
hotelplan.ch/z-429926

Hôtel Cristal Porto

Travessa Antero de Quental 360
94 chambres

Nouvel hôtel moderne à l'aménagement élégant en bleu, argent et cristal.

Situation Au centre, à proximité de l'église Notre-Dame de Lapa.
Infrastructure Réception. Restaurant international, salon-bar. Parc soigné avec terrasses en îlots accueillants. Parking payant.
Logement Les **chambres doubles** (25 m²) ont douche, WC, sèche-cheveux; téléphone, TV, Internet sans fil gratuit, coffre-fort, minibar, bouilloire, climatisation.

OPO CRIPOR 0120

à partir de CHF 53
par pers./nuit en double,
avec petit déjeuner, p. ex. le 23.10.20
hotelplan.ch/z-231992

PortoBay Hôtel Teatro

Rua Sá da Bandeira 84
74 chambres et suites

Le charme d'un ancien théâtre dans un bâtiment chargé d'histoire abritant les services d'un hôtel moderne.

Situation À 200 m de la gare São Bento.
Infrastructure Réception, Internet sans fil gratuit; restaurant, bar. Petit déjeuner-buffet.
Logement **Chambres doubles** avec bain ou douche, WC, sèche-cheveux, Internet sans fil gratuit, TV, bouilloire. **Chambres Superior** avec peignoir et machine à café. **Chambres Premium** identiques, mais plus spacieuses.

OPO TEATRO 0144

à partir de CHF 85
par pers./nuit en double,
avec petit déjeuner, p. ex. le 7.6.20
hotelplan.ch/z-226882

Carris Porto Ribeira

Rua do Infante D.Henrique, 1
90 chambres

Hôtel dans des bâtiments historiques avec un décor moderne et élégant au cœur de la ville historique de Porto.

Situation Dans le centre historique, à 150 m des rives du Fleuve Douro. La gare est à environ 500 mètres.
Infrastructure L'hôtel dispose d'une réception, restaurant, bar. Salle de remise en forme. Parking payant.
Logement Toutes les chambres avec bain/douche, WC, sèche cheveux; TV, Internet sans fil (gratuit), coffre fort, climatisation.

B2B: z-236733

à partir de CHF 58
par pers./nuit en double,
avec petit déjeuner, p. ex. le 25.8.20
hotelplan.ch/z-236733

Porto Trindade

Rua de Camões 129–131 54 chambres

Du toit-terrasse de l'hôtel, vue magnifique sur la vieille ville.

Situation Au cœur de la vieille ville de Porto, à 1 km des attractions nocturnes.
Infrastructure Réception, salle de petit déjeuner, toit-terrasse avec bar, salon; salle de lecture. Parking (payant).
Logement Chambres (17 m²) avec bain ou douche, WC, sèche-cheveux; Internet sans fil gratuit, TV, coffre-fort payant, petit réfrigérateur, bouilloire, climatisation.

OPO PORTRI 0143

à partir de CHF 55
par pers./nuit en double,
avec petit déjeuner, p. ex. le 1.8.20
hotelplan.ch/z-215665

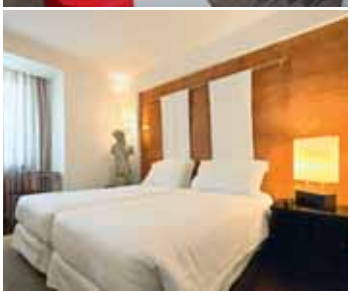

Grande Hôtel do Porto

Rua de Santa Catarina 197 94 chambres

Le plus ancien hôtel de la ville brille au travers de son aspect historique et de son décor préservé.

Situation Au cœur de la ville, dans la zone piétonnière de Santa Catarina.
Infrastructure Réception, restaurant à la carte et bar. Terrasse sur le toit avec vue magnifique. Salle de remise en forme. Garage payant.
Logement Chambres avec bain ou douche, WC, sèche-cheveux; Internet sans fil gratuit, TV, coffre-fort, minibar, climatisation.

OPO GRADO 0115

à partir de CHF 59
par pers./nuit en double,
avec petit déjeuner, p. ex. 21.5.20
hotelplan.ch/z-32733

Prague

La ville dorée doit son attrait à sa splendeur baroque. Le pont Charles, la tour gothique, le château de Prague et la place de la Vieille-Ville n'ont de cesse de fasciner les visiteurs du monde entier.

Place de la Vieille-Ville

Guide de la ville

Place de la Vieille-Ville: non seulement la place fut le croisement des anciennes routes du commerce, mais aussi le décor de bon nombre d'évènements importants.
Pont Charles: l'emblème le plus célèbre de Prague, doté de statues baroques, relie la vieille ville à Malá Strana.
Château de Prague/Hradschin: l'entrée principale au domaine châtelain se situe à la place d'Hradschin. Le spectacle de la relève des gardes est ici l'un des points forts.
Cimetière juif: plus de 12 000 tombes bien conservées se trouvent presque accolées les unes aux autres.
Tour Poudrière: le bâtiment imposant est une copie de la tour du pont Charles. Jadis, elle servait au stockage de la poudre noire, d'où son nom.
Monastère de Strahov: cloître baroque, doté de somptueuses salles de bibliothèques abritant des livre centenaires.
Colline de Petrin: la colline, poumon vert de la métropole de la Vltava, forme avec sa tour panoramique un lieu d'excursion très apprécié.
Théâtre national: l'édifice imposant fait partie des constructions les plus importantes du nouveau quartier de Prague.
Ruelle d'Or: grâce à ses petites maisons colorées, la ruelle d'Or est devenue la rue la plus célèbre de la ville. Pendant quelque temps, Franz Kafka y a vécu au numéro 22.

Découvrir la ville

Culture: la Laterna Magika est l'un des meilleurs théâtres d'avant-garde et propose une combinaison réussie de films, musiques, ballets et pantomimes.
Gastronomie: en mai, le festival de la bière offre le meilleur de la cuisine et des brasseries bohémiennes.
Shopping: la place Venceslas abrite de nombreux commerces internationaux et des petites échoppes typiques. Une virée dans les temples du shopping de Prague est quasiment incontournable! Le cristal de Bohême, très célèbre, est fabriqué selon des traditions ancestrales.
Vie nocturne: le Karlovy Lazne, situé à côté du pont Charles, fait partie des clubs de musique les plus importants d'Europe, et le Palac Akropolis dans le quartier branché de Zizkov est l'un des clubs les plus cotés en matière de techno et de house. Les soirées Open Mic dans les clubs de musique et les jam sessions, où les visiteurs montent spontanément sur scène avec leurs instruments, sont également très populaires.
Conseil d'initié: une balade en bateau sur la Vltava vous permet d'admirer de l'eau les nombreuses curiosités architecturales et les beaux jardins le long des rives.

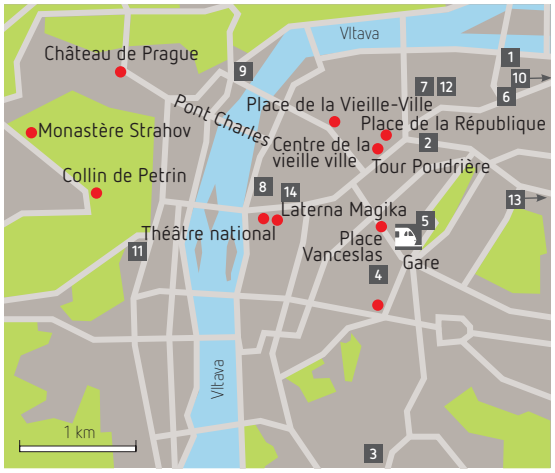

Hôtels	Page
1 Hilton Prag	111
2 K+K Hôtel Central	111
3 Corinthia Hôtel Prague	112
4 K+K Hôtel Fenix	112
5 Falkensteiner Maria Prag	112
6 Hôtel Botanique (ex. Jury's Inn)	112
7 Moods Boutique Hotel	112

Hôtels	Page
8 Hôtel Leonardo	112
9 Hôtel Klarov	113
10 Pentahotel Prague	113
11 Kinsky Garden	113
12 Hôtel Clement	113
13 Hôtel Theatrino	113
14 Clôister Inn	113

Grand tour de ville

Durant ce grand tour, vous verrez les principales curiosités de la ville dorée: l'Opéra, le musée national, la place Venceslas, le pont Charles et le château de Prague où vous pourrez en faire le tour en passant par ses cours intérieures. Ensuite le bus vous conduira dans la vieille ville. Ce circuit s'achève à proximité de l'ancien hôtel de ville et sa célèbre horloge astronomique avec les apôtres.

Langues: français, allemand
Durée: env. 3 h 30

à p. de CHF 42 par personne
PRG EXC050 4050

Église de Notre-Dame du Týn

Prague la nuit: croisière sur la Vltava

Voici une soirée exceptionnelle sur la Vltava. Votre bateau glisse le long de la Prague historique magnifiquement illuminée. Après une boisson de bienvenue, vous ferez votre choix aux buffets copieux froid et chaud (boissons non comprises) avec une musique d'accompagnement agréable.

Durée: env. 3 heures

à p. de CHF 56 par personne

PRG EXC053 4053

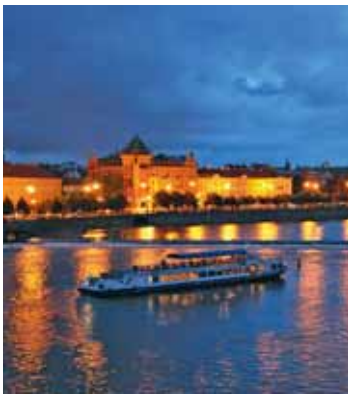

Soirée folklorique

Soirée bohême dans la célèbre brasserie U Fleku comprenant dîner et 2 boissons. Danseurs en costume traditionnel et musiciens vous feront passer un moment très convivial. Cette brasserie a été fondée en 1499 et propose toujours sa propre bière. Un summum pour les amateurs de bière.

à p. de CHF 31 par personne

PRG EXC049 4049

Dîner et Jazz

Vous débutez votre soirée avec un menu à 4 plats au restaurant typique Slavia qui est à quelques pas du club de jazz. La table vous aura été réservée afin de garantir un fantastique début gastronomique de votre soirée qui restera mémorable. Puis, vous recevez vos billets d'entrée pour le club de jazz de renom, le Reduta. Ouvert en 1958, il s'agit du plus ancien club de jazz d'Europe encore en activité.

Durée: env. 5 heures

à p. de CHF 44 par personne

PRG EXC058 4058

Hilton Prague

Pobrežní 1 Catégorie officielle ***** 791 Chambres

Cet hôtel de luxe offre un équipement moderne, une cuisine gastronomique variée et un emplacement idéal, proche des nombreuses attractions de la ville.

Situation Sur la rive droite de la Moldau, au centre-ville de Prague. À 900 m des commerces, restaurants.
Infrastructure Impressionnant hall de réception, salon, bar, café, 3 restaurants, salon et bar dans les étages supérieur avec vue panoramique, salon de coiffure. Piscine couverte et salle de remise en forme avec terrasse. Squash. Centre de bien-être avec bain à remous, sauna, hammam, massages et soins, salon de beauté (payant).
Logement Les chambres ont bain ou douche, WC, sèche-cheveux, peignoir et chaussons; lit Kingsize et bureau; téléphone, TV, radio, Internet sans fil gratuit, climatisation, coffre-fort, minibar (payant), bouilloire.

B2B: z-19380

à partir de CHF 115
par pers./nuit en double,
avec petit déjeuner, p. ex. le 5.4.20
hotelplan.ch/z-19380

TOP · De luxe · Beauté & bien-être

K+K Hôtel Central

Hybernská 10 Catégorie officielle **** 127 Chambres

Cet hôtel élégant et haut de gamme se situe au cœur de la métropole animée, à 200 m de la tour de sable.

Situation Cet hôtel est idéalement situé au cœur de la vieille ville historique de Prague. À quelques minutes à pied de Pra'ná brána (tour de sable).
Infrastructure Cet hôtel élégant et haut de gamme présente une superbe architecture Art nouveau dans un cadre sophistiqué et contemporain. Sa structure et son design exceptionnels créent un charme inégalable, tandis que ses intérieurs extravagants invitent à la détente dans une ambiance aussi somptueuse qu'unique. L'hôtel dispose un hall de réception, coin Internet (gratuit), internet sans fil (gratuit), bar/bistrot; coffres-forts (payants). Salle de remise en forme. Bien-être: sauna.
Logement Les chambres ont bain ou douche, WC, sèche-cheveux; téléphone, TV, Internet sans fil (gratuit), coffre-fort payant, minibar (payant) et climatisation.

B2B: z-48522

à partir de CHF 99
par pers./nuit en double,
avec petit déjeuner, p. ex. le 10.5.20
hotelplan.ch/z-48522

WLAN gratuit

Corinthia Hôtel Prague

Kongresova 1 539 Chambres

Imposant hôtel de première classe bien situé.

Situation Dans le centre de Prague, près du centre de congrès.
Infrastructure Hall d'entrée avec réception, café, 2 restaurants, 2 bars; casino. Bien-être: Spa au dernier étage avec une vue panoramique, piscine couverte, hammam, fitness, massages (payant).
Logement Chambres avec bain/douche, WC, sèche-cheveux; lit king size, TV, Internet sans fil (gratuit), coffre-fort, minibar, climatisation.

B2B: z-10825

à partir de CHF 65
par pers./nuit en double,
avec petit déjeuner, p. ex. le 21.10.20
hotelplan.ch/z-10825

K+K Hôtel Fenix

Ve Smeckách 596/30 128 Chambres

Hôtel 4* idéalement placé au 'Cœur de la ville d'Or'.

Situation À deux pas de la place Wenceslas. La gare centrale est à 250 m.
Infrastructure Hall de réception, snack-bar; coffres-forts (payants), service de chambre. Salle de remise en forme, sauna (payant).
Logement Chambres avec bain/douche, WC, sèche-cheveux; TV, coffre-fort payant et minibar (payant) et climatisation.

B2B: z-15147

à partir de CHF 75
par pers./nuit en double,
avec petit déjeuner, p. ex. le 30.8.20
hotelplan.ch/z-15147

Falkensteiner Maria Prag

Opletalovà 21 109 chambres

Hôtel classique et élégant dans un bâtiment historique, sis au cœur de Prague.

Situation À 300 m de la place Venceslas. Derrière la gare, près de l'Opéra.
Infrastructure Hall avec réception, restaurant, bar. Bien être: Petit espace de remise en forme, sauna et bain turc.
Logement Chambres élégantes avec bain ou douche, WC, sèche-cheveux, radio, Internet sans fil gratuit, TV, minibar, machine à café Nespresso, coffre-fort gratuit, climatisation.

PRG MARIA 0118

à partir de CHF 75
par pers./nuit en double,
avec petit déjeuner, p. ex. le 15.6.20
hotelplan.ch/z-39742

Hôtel Botanique

Sokolovská 11 214 chambres

Hôtel moderne dans le centre, à quelques encablures de la vieille ville et du pont Charles.

Situation À 800 m de la place de la République et de la place Vinceslas.
Infrastructure Hall de réception, restaurant, bar élégant. Salle de remise en forme.
Logement Chambres modernes avec bain ou douche, WC, sèche-cheveux; TV, Internet sans fil gratuit, coffre-fort payant, minibar, bouilloire, climatisation.

PRG JURINN 0154

à partir de CHF 64
par pers./nuit en double,
avec petit déjeuner, p. ex. le 7.4.20
hotelplan.ch/z-182726

Moods Boutique Hotel

Klimentská 28 51 chambres

Hôtel de charme design qui convainc par un aménagement élégant et branché.

Situation Dans le centre, dans une rue secondaire calme. À 500 m de la place de la République, à 900 m de la place de la Vieille-Ville.
Infrastructure Hall de réception, café/snack-bar, bar.
Logement Chambres avec bain ou douche, WC, sèche-cheveux; TV, Internet sans fil gratuit, coffre-fort payant, minibar, bouilloire, climatisation. Service en chambre.

B2B: z-226821

à partir de CHF 75
par pers./nuit en double,
avec petit déjeuner, du 1.8.20
hotelplan.ch/z-226821

Hôtel Leonardo

Karolíny Svetlé 27 82 chambres

Cet hôtel de charme élégant, aménagé dans l'ancien bâtiment d'une poste.

Situation Au cœur de la vieille ville, à 200 m du pont Charles.
Infrastructure Hall de réception, restaurant à la carte, bar, cour intérieure agréable. Parking payant dans les environs.
Logement Dotées d'éléments Art nouveau, les élégantes chambres (22–25 m²) ont bain ou douche, WC, sèche-cheveux; téléphone, TV, Internet sans fil gratuit, coffre-fort payant, minibar, service de chambre, climatisation.

PRG LEONAR 0148

à partir de CHF 66
par pers./nuit en double,
avec petit déjeuner, p. ex. le 13.7.20
hotelplan.ch/z-56485

Hôtel Klarov

U Zelezne lavky 467/12 26 chambres

Hôtel de charme avec une vue époustouflante sur le légendaire château de Prague et la Vltava.

Situation Dans le centre, à 700 m du Pont Charles.
Infrastructure Réception, petit jardin. Parking (payant). Petit déjeuner-buffet.
Logement Les chambres ont bain, douche, WC, sèche-cheveux, peignoirs, téléphone, TV, Internet sans fil gratuit, coffre-fort, minibar; vue impressionnante sur la ville.

PRG KLAROV 0161

à partir de CHF 75
par pers./nuit en double,
avec petit déjeuner, p. ex. le 1.7.20
hotelplan.ch/z-151530

Pentahotel Prague

Sokolovska 112 227 chambres

Pentadesign signifie le design ultra-moderne alliant plaisir à la fonctionnalité, confort à la créativité et style à la simplicité.

Situation À env. 2 km de la vieille ville et de la place Venceslas. Métro: Krizikova.
Infrastructure Réception, restaurant, bar, lounge; salle de remise en forme. Parking à l'hôtel. Internet sans fil (gratuit).
Logement Chambres avec douche, WC, sèche-cheveux; téléphone, TV, Internet sans fil (gratuit), coffre-fort.

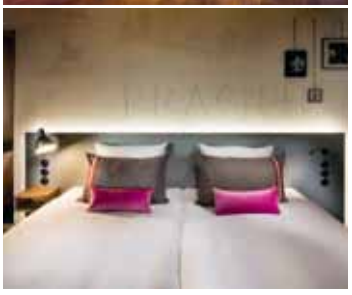

PRG PENPRA 0164

à partir de CHF 66
par pers./nuit en double,
avec petit déjeuner, p. ex. le 10.7.20
hotelplan.ch/z-359932

Hôtel Kinsky Garden

Holeckova 7 62 chambres

Hôtel calme, aménagé dans un ancien manoir près de la Vltava.

Situation Au cœur de Prague, à côté du parc Kinsky dans le quartier élégant de Mala Strana, la vieille ville est accessible à pied.
Infrastructure Réception, salon de TV. Salle de petit déjeuner, bar et snack-bar. Parking (payant).
Logement Les chambres ont bain ou douche, WC, sèche-cheveux; téléphone, TV, Internet sans fil (gratuit), coffre-fort payant, minibar, bouilloire, climatisation. Service en chambre.

B2B: z-15395

à partir de CHF 59
par pers./nuit en double,
avec petit déjeuner, p. ex. le 24.4.20
hotelplan.ch/z-15395

Hôtel Clement Prague

Klimentská 30 76 chambres

Hôtel charmant et moderne. Les clients aiment la proximité du centre historique.

Situation À quelques pas de la Vltava et à 500 m de la place Námestí Republiky.
Infrastructure Hall de réception avec bar, petit patio.
Logement Les chambres ont bain ou douche, WC, sèche-cheveux; TV, Internet sans fil gratuit, coffre-fort payant, minibar, bouilloire, climatisation.

B2B: z-27849

à partir de CHF 55
par pers./nuit en double,
avec petit déjeuner, p. ex. le 20.5.20
hotelplan.ch/z-227849

Hôtel Theatrino

Borivojova 1216/53 72 chambres

Cet hôtel design offre à ses clients un emplacement parfait au centre-ville.

Situation Près du centre historique de la ville. À proximité du nouveau cimetière et de la tour de Zizkov.
Infrastructure Hall de réception, salon, bar-cafétéria et restaurant pour petit déjeuner sous forme de buffet.
Logement Les chambres ont salle de bain ou douche, WC, sèche-cheveux; télévision, Internet sans fil gratuit, coffre-fort, minibar et bouilloire.

B2B: z-7958

à partir de CHF 26
par pers./nuit en double,
avec petit déjeuner, p. ex. le 2.12.20
hotelplan.ch/z-7958

Cloister Inn

Konviktska 14 75 chambres

Au cœur de la vieille ville, pas loin du pont Charles et des belles fortifications de la vieille ville.

Situation Dans la vieille ville, à 1 km de la place Venceslas et du pont Charles.
Infrastructure Réception, salon, bibliothèque, salle de petit déjeuner, bar, distributeur de boissons. Parking payant. Petit déjeuner-buffet.
Logement **Chambres doubles** avec douche, WC, sèche-cheveux; téléphone, TV par sat., Internet sans fil gratuit, coffre-fort payant, minibar, climatisation.

PRG CLOINN 0109

à partir de CHF 47
par pers./nuit en Double,
avec petit déjeuner, p. ex. le 16.6.20
hotelplan.ch/z-10502

Rome

La ville éternelle…, chaotique, fougueuse, fière et pourtant si attachante! Une métropole qui, comme aucune autre, ouvre son cœur et sait se montrer chaleureuse et familière, avec une générosité à la mesure de ses monuments!

Dôme Saint-Pierre

Guide de la ville

Le Colisée: c'est sans conteste l'amphithéâtre le plus connu de la Rome antique ainsi que l'emblème de la ville.
Le dôme et la place Saint-Pierre: le centre du plus petit État du monde, le Vatican. De la coupole (l'ascenseur ne conduit pas tout en haut), la vue est magnifique, surtout sur les jardins du Vatican.
Musées du Vatican: grande collection de trésors culturels et artistiques, chapelle Sixtine avec sa fameuse œuvre de Michel-Ange.
Fontaine de Trévi: la plus célèbre de Rome. Pour voir la chance vous sourire, il vous suffit de jeter une pièce de la main gauche par dessus l'épaule droite.
Escalier espagnol: l'un des sites les plus célèbres de Rome et lieu de rencontre des jeunes Romains et des touristes.
Château Saint-Ange: le mausolée contient la dépouille de l'empereur romain. Au Moyen-Âge, cette forteresse servait de prison à l'Inquisition. Galilée y attendait d'ailleurs son jugement.
Catacombe de Saint-Calixte: l'un des tombeaux les plus significatifs de l'Antiquité sur la voie Appienne.
Circus Maximus: à l'époque, le plus grand hippodrome où étaient organisées des courses de chars.

Découvrir la ville

Culture: l'exposition de sculptures dans l'ancienne centrale thermique Centrale Montemartini, dont la devise est «Les machines et les dieux».
Gastronomie: vous dégusterez le meilleur aperitivo au fameux bar Freniefrizioni à Trastevere. Vous y trouverez également le restaurant Checco er Carettiere, dont la réputation des pâtes maison n'est plus à refaire.
Shopping: Castroni est une épicerie fine où vous trouverez des vinaigres et des huiles de truffes et d'olive soigneusement sélectionnés. La Via Condotti concentre des boutiques exclusives de mode et la Piazza di Spagna les griffes les plus chères. La Via Mario de'Fiori regorge de petites boutiques de prêt-à-porter masculin, la Via del Corso de magasins de vêtements abordables et la zone du panthéon de commerces de sacs à main et d'accessoires.
Vie nocturne: nombreux restaurants, bars, clubs, discos, théâtre dans le quartier de Monte Testaccio, point de rencontre privilégié en ville. À Travestere, la fête s'exprime jusque dans la rue.
Ce quartier abrite également la fameuse boîte de jazz qui se distingue par un programme varié.
Conseil d'initié: l'église Santa Maria in Cosmedin et ses colonnes abrite la fameuse La Bocca della Verità (bouche de la vérité).

Hôtels	Page
1 Colonna Palace	115
2 Grand Hotel De La Minerve	116
3 Radisson Blu es.	116
4 Dei Mellini	116
5 Hôtel Victoria	116
6 Dei Borgognoni	116
7 Hotel Trevi	116

Hôtels	Page
8 Hôtel Villafranca	117
9 Anglo Americano	117
10 Nord Nuova Roma	117
11 Milton Roma	117
12 Hôtel Miami	117
13 Anfiteatro Flavio & Dependance	117

Tour I love Rome – Hop on Hop off

Parfait si vous souhaitez planifier votre visite vous-même. Découvrez Rome en bus à impériale; montez et descendez à votre convenance. 8 arrêts, à proximité des principaux monuments permettent de mieux connaître la capitale italienne.

Langues: français, allemand, anglais, italien
Durée: 1 jour

à p. de CHF 34 par personne

ROM EXC060 4060

Musées du Vatican

Dans la chapelle Sixtine, vous admirez des œuvres de Michel-Ange, de Botticelli et de nombreux autres artistes. Visite de la galerie des Candélabres, de la galerie des Cartes et de l'Escalier royal de Bernini. Dans la basilique Saint-Pierre, vous contemplez la célèbre «Pietà» de Michel-Ange et la tombe de Pierre.

Langues: français, allemand, anglais, italien
Durée: env. 3 heures

à p. de CHF 105 par personne

ROM EXC055 4055

La Rome chrétienne

Visite de la basilique Santa Maria Maggiore qui abrite les reliques de la crèche de Jésus. Continuation avec la basilique de Saint-Jean de Latran. Vous pourrez y admirer l'Escalier Saint, que Jésus dut gravir dans la maison de Ponce Pilate lors de sa condamnation. Puis visite des catacombes, fameux premiers témoignages de la foi chrétienne en Europe.

Langues: français, allemand, anglais, italien
Durée: env. 3 h

à p. de CHF 90 par personne

Basilique Saint-Pierre

ROM EXC056 4056

Rome antique et Colisée

Visite du Colisée (sans longue file d'attente), du site archéologique du Forum romain, de l'Arc de Triomphe de Constantin, de la Via Sacra et de la colline du Palatine.

Langues: français, allemand, anglais, italien
Durée: env. 3 h

à p. de CHF 105 par personne

Colisée

ROM EXC054 4054

Audience du pape

Visite émouvante lors de l'audience du pape soit sur la Place Saint-Pierre soit dans la salle Nervi. Vous bénéficiez d'un accès facilité sans longue file d'attente et avec place garantie.

Langues: français, allemand, anglais, italien
Durée: env. 5 h

à p. de CHF 47 par personne

ROM EXC061 4061

Tour de Rome d'une journée

Excursion idéale pour avoir un bon aperçu de l'histoire de Rome. Le matin, tour «Trois muséees du Vatican et la basilique Saint-Pierre», puis déjeuner au restaurant; l'après-midi, tour en car «Rome antique et Colisée».

Langues: français, allemand, anglais, italien
Durée: env. 7 h

à p. de CHF 238 par personne

Escalier de la Trinité-des-Monts

ROM EXC062 4062

Colonna Palace

Piazza Montecitorio 12 Catégorie officielle **** 102 chambres

Charmant hôtel ayant trouvé sa place dans une bâtisse du XVIIe siècle avec un superbe toit-terrasse, au cœur de la vieille ville. L'idéal pour découvrir Rome à pied.

Situation À côté du Parlement. À 100 m de la commerçante Via del Corso. À 350 m du Panthéon et de la fontaine de Trevi. À 600 m de la Piazza Navona et à 850 m de la Piazza di Spagna et de ses célèbres escaliers. Arrêt de bus: Corso/Minghetti (à 250 m).

Infrastructure Réception; salle de petit déjeuner, bar, toit-terrasse avec bain à remous.
Logement Élégantes, les chambres ont bain ou douche, WC, sèche-cheveux; TV, Internet sans fil gratuit, coffre-fort payant, minibar, climatisation.

ROM COLPAL01A 0119

à partir de CHF 77
par pers./nuit en double,
avec petit déjeuner, p. ex. le 1.8.20
hotelplan.ch/z-10598

WLAN gratuit

Grand Hotel De La Minerve

Piazza Della Minerva 69 135 chambres

Hôtel de luxe superbe en plein centre installé dans un palais historique au charme italien.

Situation À 100 m du Panthéon, à 350 m de la rue commerçante Via del Corso.
Infrastructure Hall de réception, piano-bar, restaurant avec terrasse exclusive sur le toit donnant sur la ville éternelle. Salle de remise en forme.
Logement Chambres avec baignoire ou douche, WC, sèche-cheveux, peignoir, TV, Internet sans fil gratuit, coffre-fort, mini-bar, climatisation.

ROM MINERV 0151

à partir de CHF 194
par pers./nuit en double,
avec petit déjeuner, p. ex. le 20.7.20
hotelplan.ch/z-11007

Radisson Blu es. Hotel Roma

Via Filippo Turati 171 232 chambres

Cet hôtel incarne la vraie élégance: luxe, design et technologie liés à un service impeccable en font une oasis au confort incomparable.

Situation À 700 m de la gare Termini et à 200 m de la Piazza Vittorio Emanuele.
Infrastructure Hall de réception, 2 restaurants, bar. Toit-terrasse avec piscine. Salle de remise en forme, bain à remous, sauna, bain turc.
Logement Chambres avec bain ou douche, WC, sèche-cheveux;TV, Internet sans fil gratuit, bouilloire, minibar, coffre-fort, climatisation.
B2B: z-38136

à partir de CHF 85
par pers./nuit en double,
sans repas, p. ex. le 2.5.20
hotelplan.ch/z-38136

Dei Mellini

Via Muzio Clementi 81 80 chambres

Hôtel de première classe apprécié fort bien situé entre le Vatican et la Piazza di Spagna.

Situation À 50 m des rives du Tibre; à 1 km de la Piazza di Spagna.
Infrastructure Hall de réception, restaurant, bar, toit-terrasse, salle de remise en forme. Petit déjeuner-buffet.
Logement Chambres avec bain ou douche, WC, sèche-cheveux; TV, Internet sans fil payant, coffre-fort payant, service en chambres, climatisation.

ROM MELLIN 0152

à partir de CHF 76
par pers./nuit en double,
avec petit déjeuner, p. ex. le 2.9.20
hotelplan.ch/z-11288

Hôtel Victoria

Via Campania 41 111 chambres

Hôtel de charme sous gestion suisse, en face de la Villa Borghese, à deux pas du centre historique.

Situation Dans une rue tranquille, juste à côté de l'ancienne muraille romaine, près du grand parc de la Villa Borghese.
Infrastructure Hall de réception, restaurant, bar rénové dans le design le plus beau des années 50. Beau toit-terrasse avec vue superbe.
Logement Chambres ont bain ou douche, WC, sèche-cheveux, TV, Internet sans fil gratuit, coffre-fort payant, minibar, climatisation.
ROM VICTOR 0116

à partir de CHF 55
par pers./nuit en double,
avec petit dejeuner, p. ex. le 21.7.20
hotelplan.ch/z-23674

Dei Borgognoni

Via del Bufalo 126 51 chambres

Ambiance charmante dans cet hôtel de première classe situé au cœur même de la vieille ville.

Situation À 400 m de la Piazza di Spagna et de la fontaine de Trévi, au cœur des magasins les plus chic de la ville.
Infrastructure Hall de réception avec salon, salle de petit déjeuner, bar.
Logement Élégantes et spacieuses, les chambres ont bain ou douche, WC, sèche-cheveux; TV, Internet sans fil payant, coffre-fort, minibar, climatisation.

ROM DEIBOR 0154

à partir de CHF 76
par pers./nuit en double,
avec petit déjeuner, p. ex. le 15.7.20
hotelplan.ch/z-11285

Hôtel Trevi

Vicolo del Babuccio 20/21 A
69 chambres

Charmant hôtel moderne, sis dans un bâtiment historique restauré, se situe à quelques pas de la fontaine de Trevi.

Situation Dans une rue adjacente calme, à 300 m de la Via del Corso, à 650 m du Panthéon.
Infrastructure Hall de réception, toit-terrasse.
Logement Chambres avec douche, WC, sèche-cheveux; TV, Internet sans fil gratuit, coffre-fort payant, minibar, climatisation.

ROM TREVI 0120

à partir de CHF 67
par pers./nuit en double,
avec petit déjeuner, p. ex. le 5.8.20
hotelplan.ch/z-23348

Hôtel Villafranca

Via Villafrance 9 94 chambres

Hôtel magnifiquement situé au cœur de Rome, non loin de la gare Termini.

Situation Dans une rue adjacente tranquille, à 500 m de la gare Termini.
Infrastructure Hall de réception, salle de petit-déjeuner et bar.
Logement Chambres modernes et aménagées avec goût ayant bain ou douche, WC, sèche-cheveux, TV, Internet sans fil gratuit, coffre-fort payant, service en chambre et climatisation.

ROM VILLAF 0103

à partir de CHF 40
par pers./nuit en double,
avec petit déjeuner, p. ex. le 1.9.20
hotelplan.ch/z-73856

Anglo Americano

Via Quattro Fontane 12 114 chambres

Hôtel rénové dans un bâtiment historique au cœur de la ville.

Situation À 700 m de la Piazza di Spagna, 600 m de la Fontaine de Trevi.
Infrastructure Hall de réception, salle de petit déjeuner, concierge.
Logement Chambres élégantes avec bain ou douche, WC, sèche-cheveux; TV, Internet sans fil gratuit, coffre-fort payant, service en chambres et climatisation.

B2B: z-49784

à partir de CHF 63
par pers./nuit en double,
avec petit déjeuner, p. ex. le 5.7.20
hotelplan.ch/z-49784

Nord Nuova Roma

Via Govanni Amendola 3 157 chambres

Hôtel situé au centre dans un bâtiment classique du début du XXe siècle avec mobilier antique élégant et aménagement moderne.

Situation Au centre. À 200 m de la Piazza della Repubblica.
Infrastructure Réception, salle de petit déjeuner, bar. Magnifique toit-terrasse (en saison). Salle de remise en forme.
Logement Les chambres ont bain ou douche, WC, TV, Internet sans fil gratuit, coffre-fort payant, minibar, climatisation.

ROM NORNUO 0115

à partir de CHF 55
par pers./nuit en double,
avec petit déjeuner, p. ex. le 31.8.20
hotelplan.ch/z-18024

Milton Roma

Via Emenauele Filiberto 155
93 chambres

Élégant hôtel citadin dans un ancien monastère du XVIIIe siècle avec un service sympathique.

Situation En face de la station de métro Manzoni. À 500 m de la basilique Saint-Jean-de-Latran.
Infrastructure Réception; salle de petit déjeuner, jolie cour intérieure avec bar.
Logement Les chambres ont bain, douche, WC, sèche-cheveux, téléphone, TV, Internet fil payant, coffre-fort payant, minibar, bouilloire, climatisation.

ROM BESWES 0117

à partir de CHF 56
par pers./nuit en double,
avec petit déjeuner, p. ex. le 1.8.20
hotelplan.ch/z-78170

Hôtel Miami

Via Nazionale 230 41 chambres

Hôtel en étages fort bien géré au centre de Rome.

Situation Au centre, sur l'artère commerçante Via Nazionale, à 1 km de la gare Termini.
Infrastructure Réception, Internet sans fil (gratuit); salle de petit déjeuner, bar/café.
Logement Chambres confortables avec bain ou douche, WC, sèche-cheveux, TV par sat., Internet sans fil (gratuit), coffre-fort payant, service en chambre et climatisation.

ROM MIAMI 0104

à partir de CHF 53
par pers./nuit en double,
avec petit déjeuner, p. ex. le 18.7.20
hotelplan.ch/z-59275

Anfiteatro Flavio & Dependance

Via dei Serpenti 130 18 chambres

Hôtel agréable très bien situé, tout proche du Colisée.

Situation À 300 m de la Via Nazionale, 800 m du Colisée et 1 km du Forum romain.
Infrastructure Réception, Internet sans fil gratuit; salle de petit-déjeuner. Terrasse sur le toit avec jolie vue.
Logement Chambres rénovées avec douche, WC, sèche-cheveux; téléphone, TV, Internet sans fil gratuit, minifrigo, coffre-fort payant et climatisation.

ROM ANFFLA 0155

à partir de CHF 42
par pers./nuit en double,
avec petit déjeuner, du 8.7.20
hotelplan.ch/z-56873

Salzbourg

Une ville cosmopolite en petit format avec le charme en prime. Ses constructions baroques, parmi les mieux conservées de l'époque, lui ont valu d'être classée au patrimoine mondial de l'UNESCO. Culture et art riment ici avec Mozart!

Forteresse Hohensalzburg

Guide de la ville

Vieille ville: la vieille ville historique fait partie du patrimoine mondial de l'UNESCO.
Forteresse Hohensalzburg: la plus grande forteresse d'Europe centrale conservée dans son intégralité.
Musée d'art contemporain: expositions nationales et internationales présentant de l'art moderne classique depuis la fin de la Deuxième Guerre mondiale jusqu'à l'art contemporain.
Maison natale de Mozart: l'ancien appartement de la famille de Mozart est aujourd'hui un musée.
Palais Mirabell: le château baroque est entouré de jardins d'une beauté exceptionnelle.
Château d'Hellbrunn: ce joyau en périphérie de la ville se trouve dans un vaste parc, un mélange de jardin artificiel et de biotope naturel. Les jeux d'eau sont une expérience inoubliable.
Cathédrale de Salzbourg: ce célèbre monument sacré à la façade somptueuse et aux coupoles imposantes constitue un exemple impressionnant du baroque primitif.

Découvrir la ville

Culture: la culture des maisons à café a une longue tradition dans la ville et l'ambiance incomparable des magnifiques cafés déploie tout son charme.
Gastronomie: les «Salzburger Nockerln», soufflés sucrés composés d'œufs et de farine, et la fameuse «Mozartkugel» sont les spécialités typiques à Salzbourg. Le salon de thé Fürst vend toujours ce chocolat alléchant fourrée de pâte d'amande et de pistaches selon la recette originale.
Shopping: la Getreidegasse et ses arcades est considérée comme la plus belle rue commerçante de la vieille ville. Sa petite sœur, la Linzergasse, permet de flâner en toute tranquillité.
Vie nocturne: promenades animées, bars branchés cachés par les façades des bâtiments historiques et clubs font partie intégrante du décor. Les brasseries pittoresques et les pubs accueillants valent également la visite.

Hôtels	Page
1 Hôtel Sacher Salzburg	119
2 Imlauer Hotel Pitter	119
3 Hôtel am Mirabellplatz	120
4 NH Salzburg City	120
5 arte Hôtel Salzburg	120
6 Hôtel Goldgasse	120
7 Hôtel Hofwirt	120
8 Môtel One Salzburg Mirabell	120

Tour de ville panoramique

Une merveilleuse façon de découvrir Salzbourg. En peu de temps vous avez un aperçu de cette ville charmante et en apprenez plus sur les principaux sites touristiques de cette ville.

Langues: français, allemand, italien, anglais
Durée: env. 1 heure

à p. de CHF 25 par personne

SZG EXC051 4051

Palais et jardins Mirabell

Tour de ville sur les traces de Mozart

Salzbourg en 2 h 30: lors de ce tour de ville, vous visiterez les plus beaux sites touristiques et suivrez les traces de Mozart. De la gare routière de Mirabell, l'itinéraire vous mène par les châteaux de Leopoldskron et de Hellbrunn jusqu'à la maison de Mozart. Vous pourrez y passer une heure à découvrir l'histoire de l'enfant prodige en contemplant documents originaux, portraits et instruments de valeur.

Langues: français, allemand, italien, anglais
Durée: env. 2 h 30

à p. de CHF 36 par personne
SZG EXC053 4053

Excursion Salzkammergut

Lors d'une excursion en bus, découvrez la beauté et la nature intacte de la région du Salzkammergut, destination de vacances estivales de l'empereur François-Joseph et de sa famille. En passant devant le lac Fuschlsee, cette excursion vous mène au village de Mozart, Sankt Gilgen, puis à Sankt Wolfgang (du 1.5 au 26.10, trajet en bateau sur le lac Wolfgangsee inclus).

Langues: allemand, anglais
Durée: env. 4 heures

à p. de CHF 62 par personne

SZG EXC054 4054

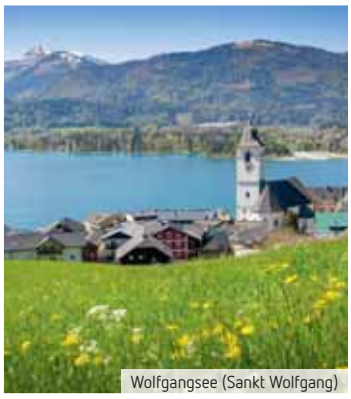
Wolfgangsee (Sankt Wolfgang)

Forfait Mozart

Remontez à l'époque du célèbre compositeur. Découvrez la maison de Mozart, l'enfant le plus renommé de Salzbourg. Un autre point d'orgue: un superbe concert classique au château ou à la citadelle (1re catégorie). Un vrai plaisir pour les oreilles.

Langues: français, allemand, italien, anglais
Durée: env. 2 h 30

à p. de CHF 107 par personne

SZG VAR012 4012

Hôtel Sacher Salzburg

Schwarzstrasse 5–7 Catégorie officielle ***** 110 chambres

Cet établissement associe une élégance intemporelle au confort moderne, il convainc par son offre gastronomique.

Situation Au centre, au bord de la Salzach. Nombreuses sont les curiosités accessibles à pied. Arrêt de bus: Salzburg Theatergasse (à 100 m).
Infrastructure De très bon goût, cette maison a hall de réception; restaurant gastronomique (1 toque Gault-Millau), 2 restaurants à la carte servant une cuisine régionale et internationale et des spécialités de grillades; café et piano-bar. Concierge. Salle de remise en forme. sauna, bain turc, massages payants. Parking payant. Petit déjeuner-buffet.
Logement Aménagées de manière individuelle, les chambres ont bain ou douche, WC, sèche-cheveux, peignoir, chaussons; téléphone, TV, Internet sans fil gratuit, station d'accueil pour iPod, coffre-fort, minibar, climatisation. Service en chambre.

B2B: z-20840

® Hotel Sacher

à partir de CHF 198
par pers./nuit en double, sans repas, p. ex. le 1.4.20
hotelplan.ch/z-20840

Gourmet & plus · De luxe · WLAN gratuit

Imlauer Hotel Pitter

Rainerstrasse 6–8 Catégorie officielle **** 192 chambres

Ce traditionnel hôtel de première classe, proche de la place Mirabell, est le point de départ pour des excursions à Salzbourg et dans sa région.

Situation Au centre, à quelques pas du palais Mirabell, du palais des congrès et de la vieille ville (200–1000 m). À 600 m de la gare principale. Arrêt de bus: Salzburg Kongresshaus (à 45 m).

Infrastructure Réception, coin Internet payant, Internet sans fil gratuit. Restaurant à la carte (cuisine régionale et internationale), Bierkeller (cuisine traditionnelle autrichienne), bar. Salle de fitness, sauna. Parking payant. Petit déjeuner-buffet.
Logement Les confortables **chambres doubles Standard** (18–26 m²) ont bain ou douche, WC, sèche-cheveux; téléphone, TV, Internet sans fil gratuit, coffre-fort, minibar, bouilloire, climatisation et service en chambre.

SZG CROWNE 0113

à partir de CHF 98
par pers./nuit en double Standard, avec petit déjeuner, p. ex. le 3.4.20
hotelplan.ch/z-14172

TOP · WLAN gratuit

Hôtel am Mirabellplatz

Mirabellplatz 8 70 chambres

Hôtel de charme en face du château Mirabell et proche de la vieille ville.

Situation Au cœur de la ville. Arrêt de bus devant l'hôtel. À 6 km de l'aéroport.
Infrastructure Réception, Internet sans fil et coin Internet gratuit. Bar dans le hall et salon «chill out» avec un choix de boissons sans alcool gratuites. Petit déjeuner-buffet.
Logement **Chambres doubles** accueillantes avec bain ou douche, WC, sèche-cheveux; téléphone, TV par sat., Internet sans fil gratuit, coffre-fort, minibar, climatisation.
SZG AUSTRO 0114

à partir de CHF 120
par pers./nuit en double,
avec petit déjeuner, p. ex. le 21.4.20
hotelplan.ch/z-8340

NH Salzburg City

Franz-Josef-Strasse 26 140 chambres

Confortable, central et au calme! Parfait pour un voyage relaxant dans la ville appréciée de Mozart.

Situation Dans un endroit calme, à 100 m de la célèbre zone piétonnière Linzer Gasse.
Infrastructure Internet sans fil gratuit; salle de petit déjeuner, bar. Parking et garage payants.
Logement Confortables, les chambres ont bain ou douche, WC, sèche-cheveux; téléphone, TV, Internet sans fil gratuit, coffre-fort payant, minibar, climatisation, service en chambre.
B2B: z-8186

à partir de CHF 78
par pers./nuit en double,
sans repas, p. ex. le 9.4.20
hotelplan.ch/z-8186

arte Hotel Salzburg

Rainerstrasse 28 120 chambres

Construction grandiose en acier, béton et verre distillant une ambiance moderne.

Situation Directement à la gare centrale et à proximite des sites touristiques divers. De nombreux arrêts de bus dans les environs.
Infrastructure Hall de réception moderne et salon. Salle de petit déjeuner et bar sur le toit-terrasse. Garage payant.
Logement Les chambres modernes ont douche, WC, sèche-cheveux; téléphone, TV, Internet sans fil (gratuit), climatisation.

SZG ARTSAL 0124

à partir de CHF 102
par pers./nuit en double,
avec petit déjeuner, p. ex. le 20.4.20
hotelplan.ch/z-905444

Hôtel Goldgasse

Goldgasse 10 16 chambres et suites

Hôtel de charme proposant une cuisine exceptionnelle et un service chaleureux.

Situation Au cœur de la vieille ville, dans une ruelle historique, à 100 m de la cathédrale de Salzbourg.
Infrastructure Internet sans fil gratuit; restaurant à la carte servant une cuisine régionale.
Logement Les chambres ont douche, WC, sèche-cheveux, peignoir, TV, Internet sans fil gratuit, coffre-fort, minifrigo, bouilloire, machine Nespresso.

B2B: z-69699

à partir de CHF 116
par pers./nuit en double Standard,
sans repas, p. ex. le 7.6.20
hotelplan.ch/z-69699

Hôtel Hofwirt

Schallmooser Hauptstrasse 1
60 chambres

Hôtel moderne, rénové en 2016, au cœur de la ville, directement sur la Linzergasse.

Situation Au début de la zone piétonne populaire Linzergasse. À moins de 750 m du château Mirabell et de la maison natale de Mozart.
Infrastructure Réception; salle de petit déjeuner, bar, cour intérieure accueillante. Petit déjeuner-buffet.
Logement Les chambres ont douche, WC, sèche-cheveux; téléphone, TV, Internet sans fil gratuit, coffre-fort payant.
SZG HOFWIR 0107

à partir de CHF 86
par pers./nuit en double,
avec petit déjeuner p. ex. le 28.10.20
hotelplan.ch/z-14075

Motel One Salzburg-Mirabell

Elisabethkai 58–60 119 chambres

Hôtel design apprécié et de bon goût, situé au centre et avec un bon rapport prix-prestations.

Situation Au cœur de Salzbourg, au bord de sa rivière. Les curiosités de la cité sont facilement accessibles à pied.
Infrastructure Hall de réception, Internet sans fil gratuit; bar. Petit déjeuner-buffet.
Logement Modernes, les chambres ont douche à effet pluie, WC, sèche-cheveux; TV, Internet sans fil gratuit, climatisation.

SZG MOTONE 0121

à partir de CHF 89
par pers./nuit en double,
avec petit déjeuner, p. ex. le 21.4.20
hotelplan.ch/z-367898

Séville

La ville au sang chaud est à la hauteur de sa réputation. 24 heures ne suffisent pas pour découvrir ses beautés, son patrimoine culinaire et les monuments historiques qui côtoient dignement le style de vie moderne.

Torre del Oro, Séville

Guide de la ville

La Giralda: l'emblème le plus remarquable de Séville. Jadis le minaret d'une grande mosquée, aujourd'hui le clocher de la cathédrale, culminant à une hauteur de 114 mètres.
Quartier Santa Cruz: l'ancien quartier juif avec ses ruelles pittoresques, ses cours intérieures ravissantes et ses places dotées de cafés, bars et restaurants.
Alcázar: le palais royal médiéval et son magnifique parc, des incontournables.
Plaza de España: place à la fois majestueuse et monumentale située à côté de la Giralda, la curiosité à ne pas manquer.
Cathédrale Notre-Dame du Siège de Séville: la plus grande église d'Espagne, patrimoine mondial de l'UNESCO.
Torre del Oro: tour d'observation datant du XIIIe siècle, située au bout de l'ancien rempart, dans le vieux port.
Metropol Parasol: une architecture ultra-futuriste: la plus grande structure en bois du monde.

Découvrir la ville

Culture: Museo de Bellas Artes, le musée le plus important d'Espagne après le Prado. Arènes de la Real Maestranza de Caballería de Séville, les plus anciennes et les deuxièmes plus grandes d'Espagne. Musée dédié attenant.
Gastronomie: Séville, la capitale de l'Andalousie, se distingue par la diversité de ses plaisirs culinaires. La cuisine andalouse est un univers à part entière: plats copieux ou tapas raffinées, les établissements ont de quoi satisfaire vos palais.
Shopping: calle Sierpes et calle Tetuán, les deux zones piétonnes en vogue. Autres adresses? Les 2 centres commerciaux Plaza de Armas et Nervión Plaza. Marché de l'alimentation: Mercado de Triana (quotidien), marché aux puces mercado de la Feria (jeudi, vendredi, samedi).
Vie nocturne: avec leurs nombreux bars, restaurants et clubs, les quartiers de Santa Cruz et d'Arenal sont l'épicentre des sorties. Et les établissements de flamenco? Rendez-vous à Tirana (calle Betis).

Hôtels	Page
1 EME Catedral	122
2 Vincci La Rabida	122
3 Gran Melia Colón	123
4 H10 Casa de la Plata	123
5 Las Casas de la Juderia	123
6 Hesperia Sevilla	123
7 H10 Corregidor Boutique Hotel	123
8 Derby Sevilla	123

Tour Hop on Hop off

Découvrez les beautés de Séville et profitez de nombreuses réductions supplémentaires et d'offres gratuites. Vous montez et descendez à votre guise pour visiter les quartiers, sites touristiques et musées qui vous intéressent.

Langues: français, allemand, anglais, italien
Durée: 24 ou 48 heures.

à p. de CHF 25 par personne

Plaza de España

Spectacle de flamenco au Museo del Baile Flamenco

Vivez le flamenco au plus haut niveau dans le lieu le plus authentique de la ville. Le Museo del Baile Flamenco de Cristina Hoyo enchante autochtones et touristes depuis des décennies avec des performances en direct impressionnantes. Plongez dans un monde magique.

Durée: 1 heure

à p. de CHF 32 par personne

Visite guidée de l'Alcázar, la cathédrale et la Giralda

Lors de ce tour de 3 heures, découvrez les monuments les plus importants de Séville sans fil d'attente: l'Alcázar (palais royal), la cathédrale et la Giralda (l'emblème de la ville).

Langue: anglais
Durée: 3 heures

à p. de CHF 50 par personne

Giralda

Cordoue, patrimoine culturel mondial

Cordoue est l'ancienne capitale d'une province romaine, d'un État arabe et d'un califat, où trois religions du monde ont longtemps cohabité paisiblement. Découverte de la mosquée-cathédrale de Cordoue, le plus bel édifice mauresque d'Europe, de l'Alcázar de los Reyes Cristianos, de la synagogue juive et de la pittoresque rue «calleja de las Flores».

Langues: français, anglais
Durée: 10 heures

à p. de CHF 125 par personne

Mosquée-cathédrale

EME Catedral

Calle Alemanes, 27 Catégorie officielle ***** 60 chambres

à partir de CHF 99
par pers./nuit en double Superior, sans repas, p. ex. le 1.7.20
hotelplan.ch/z-100606

De luxe · WLAN gratuit · Beauté & bien-être

Cet hôtel haut de gamme du centre de Séville est le lieu de ralliement des clients exigeants.

Situation Emplacement idéal, au cœur du quartier historique de Séville. À 100 m des rues commerçantes les plus emblématiques de la ville. En face de la cathédrale gothique et du Giralda.
Infrastructure Hôtel installé dans un bâtiment du XVIe siècle avec hall de réception. 2 restaurants, bar branché et bar panoramique offrant vue époustouflante sur la cathédrale. Superbe toit-terrasse avec piscine. Salle de remise en forme. Bien-être: spa DeSPAcio avec piscine intérieure, bain turc. Massages et soins de beauté (payants).
Logement Dotées d'un aménagement moderne, les chambres ont bain ou douche, WC, sèche-cheveux, peignoir; TV, Internet sans fil gratuit, lecteur DVD, coffre-fort, minibar, climatisation.

B2B: z-100606

Vincci la Rabida

Calle Castelar, 24 Catégorie officielle **** 81 chambres

à partir de CHF 79
par pers./nuit en double, avec petit déjeuner, p. ex. le 19.7.20
hotelplan.ch/z-15775

WLAN gratuit

Hôtel dans un bâtiment historique en plein centre de la vieille ville. Idéal pour la découverte des attractions de cette ville animée.

Situation Situé dans un emplacement idéal du centre de Séville, à seulement 300 mètres de la célèbre cathédrale et de l'arène Real Maestranza.
Infrastructure Cet hôtel élégant dans un manoir du XVIIIe siècle a hall de réception, bibliothèque., salle de petit déjeuner, restaurant et bar. Cour andalouse et beau toit terrasse avec restaurant et bar en été.
Logement Les chambres élégantes ont bain ou douche, WC, sèche-cheveux; téléphone, TV, Internet sans fil (payant), minibar, coffre-fort (payant), climatisation. Service en chambre.

B2B: z-15775

Gran Meliá Colón

Canalejas, 1 189 chambres et suites

Art, style et culture s'unissent dans cet hôtel 5 étoiles.

Situation Au cœur de la vieille ville, à 800 m de la cathédrale.
Infrastructure Réception, bar, restaurant, salle de remise en forme; spa avec bain turc, douches à jets multiples, terrasse avec chaises longues et vue sur la ville. Petit déjeuner-buffet.
Logement Chambres luxueuses avec bain/douche, WC, sèche-cheveux, peignoir; Internet sans fil (gratuit), TV, minibar, coffre-fort payant, climatisation.

B2B: z-10586

à partir de CHF 109
par pers./nuit en double Deluxe, avec petit déjeuner, p. ex. le 29.6.20
hotelplan.ch/z-10586

H10 Casa de la Plata

Calle Lagar, 2–4 73 chambres

Hôtel typiquement andalou dans la ville du flamenco.

Situation Dans le quartier historique de Séville, à 250 m de la zone piétonne Calle Sierpes.
Infrastructure Internet sans fil gratuit. Salle de petit déjeuner. Magnifique cour intérieure avec étang typiquement andalou.
Logement Les chambres ont douche, WC, sèche-cheveux, peignoir; TV, Internet sans fil gratuit, coffre-fort, minibar, machine Nespresso, climatisation.

B2B: z-880126

à partir de CHF 56
par pers./nuit en double Standard, sans repas, p. ex. le 5.7.20
hotelplan.ch/z-880126

Las Casas de la Juderia

Calle Santa María la Blanca, 5
178 chambres et suites

Grâce à sa situation centrale, cet hôtel est un parfait point de départ pour explorer la ville.

Situation Dans le quartier historique de Santa Cruz, à 600 m de la cathédrale.
Infrastructure Hall d'accueil avec réception, bar, restaurant, piano-bar, patios. Piscine sur la terrasse du toit. Petit déjeuner buffet.
Logement Chambres avec bain ou douche, WC, sèche-cheveux; TV, Internet sans fil (gratuit), coffre-fort, minibar, climatisation.

B2B: z-10101

à partir de CHF 66
par pers./nuit en double Economy, sans repas, p. ex. le 1.7.20
hotelplan.ch/z-10101

Hesperia Sevilla

Avenida Eduardo Dato, 49
244 chambres

L'hôtel se distingue par son aménagement moderne et sa situation centrale.

Situation À 400 m du parc Jardines de la Buhaira et à 2 km du centre historique.
Infrastructure Réception. Salle de petit déjeuner, bar. Remise en forme, piscine couverte, sauna, bain turc, massages et soins de beauté. Petit déjeuner-buffet.
Logement Chambres avec bain ou douche, WC, sèche-cheveux, TV, Internet sans fil gratuit, coffre-fort payant, minibar, climatisation.

B2B: z-18185

à partir de CHF 45
par pers./nuit en double Standard, sans repas, p. ex. 21.6.20
hotelplan.ch/z-18185

H10 Corregidor Boutique Hotel

Morgado, 17 73 chambres

Situé au centre, cet hôtel de charme de style andalou se distingue par son agréable patio traditionnel.

Situation À côté du parc Alameda de Hércules, entouré de restaurants et bars.
Infrastructure Hall de réception, restaurant-petit déjeuner, patio andalou avec fontaine. Petit déjeuner-buffet.
Logement Les chambres ont bain ou douche, WC, sèche-cheveux, peignoir, TV, Internet sans fil gratuit, coffre-fort payant, minibar, climatisation.

B2B: z-70293

à partir de CHF 39
par pers./nuit en double Standard, sans repas, p. ex. le 5.7.20
hotelplan.ch/z-70293

Derby Sevilla

Plaza del Duque de la Victoria, 13
74 chambres

Hôtel confortable dans la vieille ville avec joli toit-terrasse et vue panoramique.

Situation Au centre historique, directement en face du centre commercial «El Corte Ingles».
Infrastructure Bar, terrasse meublée avec jolie vue panoramique sur la ville
Logement Chambres avec bain/douche, WC, sèche-cheveux; TV, Internet sans fil (gratuit), coffre-fort gratuit, minibar et climatisation.

B2B: z-48610

à partir de CHF 47
par pers./nuit en double Standard, avec petit déjeuner, p. ex. le 1.7.20
hotelplan.ch/z-48610

Stockholm

Élégante et à la mode, Stockholm est une ville qui respire le bien-être et la douceur de vivre. Que ce soit à travers la vieille ville ou dans les rues bondées de cafés, se promener dans la «Venise du Nord» est pur enchantement!

Gamla Stan

Guide de la ville

Gamla Stan: c'est ici que l'on découvre l'authentique Stockholm, lorsque les bâtisses s'illuminent des chaudes tonalités de jaune et de rouge.
Stadshuset: l'Hôtel de Ville est le symbole de la ville.
Riddarholmen: sur une petite île voisine de l'Hôtel de Ville se trouve le palais royal où l'on peut, dans la cour, observer chaque jour la relève de la garde.
Fjällgatan: une promenade sur cette belle artère prompte à la flânerie permet, à de nombreux endroits, d'avoir un bon aperçu de la ville.
Skansen: le plus ancien musée en plein air du monde, il permet d'admirer des maisons et jardins historiques, voire même de vous plonger dans le monde des Vikings.
Musée Vasa: édifice construit pour abriter ce navire de la marine royale qui coula le jour de son lancement en 1628.
Kaknästornet: avec ses 155 m, l'ancienne tour de la radio est le plus haut bâtiment de toute la Scandinavie. Il offre une vue parfaite sur la ville.

Découvrir la ville

Culture: le musée Junibacken ravit autant les petits que les grands! C'est à bord d'un train que l'on découvre les fantastiques contes d'Astrid Lindgren.
Gastronomie: l'apprécié «smörgåsbord» est un buffet froid comprenant toutes les délices suédoises permettant de satisfaire les amateurs de poisson.
Shopping: une promenade sur la Drottningsgatan (zone piétonnière) vous permet de découvrir un vaste choix de commerces. Hamngatan abrite d'élégants grands magasins, tandis que Biblioteksgatan et Birger Jarlsgatan sont gansées de boutiques de créateurs.
Vie nocturne: les quartiers de divertissements les plus prisés sont Stureplan et Södermalm. Vasastan et Kungsholmen ont également de nombreux clubs et une vie nocturne animée.
Conseil d'initié: au musée ABBA, et grâce à des hologrammes, il est possible de chanter en costumes pailletés virtuels avec les artistes de ce groupe, mais aussi d'en apprendre beaucoup sur ce très célèbre quatuor.

Hôtels	Page
1 Nobis Hotel	125
2 Freys Hotel	125
3 Clarion Hotel Sign	126
4 Hotel C Stockholm	126
5 Hotel Central	126
6 Elite Palace Hotel	126
7 Lilla Rådmannen	126
8 Best Western Kom Hotel Stockholm	126

Circuit des ponts et canaux

Une belle façon de découvrir les curiosités de Stockholm grâce à une balade en bateau panoramique à travers les canaux et voies navigables de la ville. Vous longerez entre autres les bâtiments colorés de la vieille ville, passerez devant le parc animalier de l'île de Djurgården tout en bénéficiant d'une vue superbe sur la silhouette de Stockholm.

Langues: français, allemand, anglais, italien
Durée: env. 1 heure

à p. de CHF 28 par personne

Tour de la vieille ville

Ce tour amusant et instructif à travers la vieille ville de Stockholm vous mènera sur les traces des pères fondateurs de la métropole suédoise. Vous y découvrirez les histoires et légendes captivantes de la vie citadine de cette époque.

Langues: allemand, anglais
Durée: env. 1 h 30

à p. de CHF 31 par personne

À vélo à travers Stockholm

Grâce au vélo, participez à un tour insolite vous permettant d'explorer Stockholm et ses principales curiosités sous une autre perspective! Vous pourrez même vous faufiler dans des endroits où les voitures n'ont pas accès! Parmi les points culminants sont la vieille ville historique de Stadsholmen, le palais royal, le bâtiment du Parlement, le théâtre royal dramatique et le parc national.

Langue: anglais
Durée: env. 3 heures

à p. de CHF 60 par personne

ABBA – The Museum

Le légendaire groupe musical revit grâce à son spectaculaire musée ABBA, sis sur l'île de Djurgården à Stockholm, qui expose costumes, disques d'or, objets personnels et souvenirs. Une aventure pour tous leurs admirateurs!

Durée: 1 jour

à p. de CHF 29 par personne

Nobis Hotel

Norrmalmstorg 2–4 Catégorie officielle ***** 201 chambres

Cet hôtel moderne, comprenant deux bâtiments du XIXe siècle reliés l'un à l'autre, se trouve dans le principal quartier commercial.

Situation À la place Norrmalmstorg, en plein milieu du principal quartier commercial de Stockholm. Métro: Östermalmstorg. Arrêt de bus Norrmalmstorg directement devant l'hôtel.

Infrastructure Hall de réception élégant. Restaurant italien de première classe, bistrot, salon et bar stylé. Centre de remise en forme, sauna et bain turc. Petit déjeuner-buffet.
Logement Les chambres offrent une atmosphère paisible et distinguée et sont meublées dans le style nordique. Ils ont bain ou douche, WC, sèche-cheveux, peignoirs; téléphone, TV, Internet sans fil gratuit, minibar, coffre-fort et climatisation.

STO NOBIS 0214

à partir de CHF 112
par pers./nuit en double,
avec petit déjeuner, p. ex. le 30.10.20
hotelplan.ch/z-238267

De luxe
WLAN gratuit

Hôtel Freys

Vasagatan/Brygargatan 12B Catégorie officielle **** 124 chambres

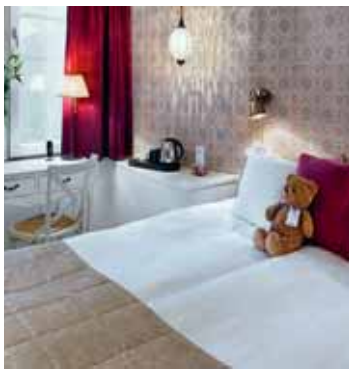

Cet hôtel populaire à l'atmosphère personnalisée et avec un service amical bénéficie d'une situation centrale et calme, juste en face de la gare centrale.

Situation À 150 m des commerces de la zone piétonne de Drottninggatan et de la gare centrale.
Infrastructure Hall de réception. Salle de petit déjeuner-buffet se transformant le soir venu en un pub branché. Vaste offre de bières belges.

Logement Chambres confortables de taille modeste et décorées individuellement avec douche, WC, sèche-cheveux; téléphone, TV, Internet sans fil gratuit, bouilloire et minibar.

STO FREYS 0101

à partir de CHF 85
par pers./nuit en double,
avec petit déjeuner, p. ex. le 6.7.20
hotelplan.ch/z-82741

TOP
WLAN gratuit

Hotelplan

Clarion Hotel Sign

Östra Järnvägsgatan 35 558 chambres

L'hôtel moderne en granit et en verre séduit par ses grandes baies vitrées et ses pièces emplies de lumière.

Situation Au cœur de Stockholm, non loin de la gare centrale et des nombreux commerces.
Infrastructure Réception, restaurant et bar. Spa payant au 8e étage avec salle de remise en forme, sauna, piscine extérieure chauffée. Petit déjeuner-buffet.
Logement Au design sobre, les chambres ont bain ou douche, WC, sèche-cheveux; TV, Internet sans fil gratuit.

STO CLASIG 0123

à partir de CHF 55
par pers./nuit en double,
avec petit déjeuner, p. ex. le 11.4.20
hotelplan.ch/z-92937

Hôtel C Stockholm

Vasaplan 4 367 chambres

Hôtel moderne offrant un service attentionné.

Situation Au centre, à 100 m de la gare centrale.
Infrastructure Réception et salle de petit déjeuner. Le -7° C-Icebar est le no 1 dans le monde, ouvert toute l'année (sur réservation).
Logement Plutôt petites, les chambres ont bain ou douche, WC, sèche-cheveux, TV, Internet sans fil gratuit, coffre-fort, bouilloire.

STO NORSEA 0110

à partir de CHF 96
par pers./nuit en double,
avec petit déjeuner, p. ex. le 3.4.20
hotelplan.ch/z-25793

Hôtel Central

Vasagatan 38 93 chambres

Hôtel confortable en plein cœur de Stockholm.

Situation Centrale, à 400 m de la rue commercante Drottninggatan, à 300 m de la gare centrale.
Infrastructure Hall de réception, bistrot avec bar, petite cour verdoyante. Petit déjeuner-buffet.
Logement Petites et modernes, les chambres ont douche à effet pluie, WC, sèche-cheveux, radio, TV, Internet sans fil gratuit.

STO CENTRA 0119

à partir de CHF 85
par pers./nuit en double,
avec petit déjeuner, p. ex. le 2.10.20
hotelplan.ch/z-88916

Elite Palace Hotel

Sankt Eriksgatan 115 216 chambres

Hôtel moderne près du centre-ville.

Situation Dans le pittoresque quartier de Vasastan, au nord-ouest de Stockholm. Métro: Sankt Eriksgatan.
Infrastructure Hall de réception, bar et restaurant. Salle de remise en forme et spa avec sauna payants. Location de vélos. Petit déjeuner-buffet.
Logement Les chambres (en partie sans fenêtres) ont bain ou douche, WC, sèche-cheveux; TV, Internet sans fil gratuit, coffre-fort, minibar, climatisation. Service en chambre.

B2B: z-12067

à partir de CHF 53
par pers./nuit en double intérieure,
avec petit déjeuner, p. ex. le 5.7.20
hotelplan.ch/z-12067

Lilla Rådmannen

Rådmansgatan 67 62 chambres

Hôtel confortable à la situation tranquille et centrale, au bout de la rue commerçante Drottninggatan.

Situation À 1 km de la gare centrale. Métro: Rådmansgatan.
Infrastructure Petit hall de réception avec cheminée et bar avec terrasse servant des plats légers à la carte, salle de petit déjeuner. Toit-terrasse. Salle de remise en forme.
Logement Accueillantes, les chambres ont douche, WC, sèche-cheveux, peignoir, TV, Internet sans fil gratuit, minibar, bouilloire.

STO LILRAD 0107

à partir de CHF 69
par pers./nuit en double,
avec petit déjeuner, p. ex. le 21.6.20
hotelplan.ch/z-82740

Best Western Kom Hotel Stockholm

Döbelnsgatan 17 143 chambres

Charmant hôtel à Stockholm, près du parc et du centre-ville.

Situation Central, dans le quartier des affaires et non loin du musée Skansen. À 1 m de la gare centrale. Métro: Rådmansgatan.
Infrastructure Hall de réception, restaurant à la carte, salle de petit déjeuner, bar et café. Salle de remise en forme et sauna payants.
Logement Les chambres ont bain ou douche, WC, sèche-cheveux; TV, Internet sans fil gratuit, coffre-fort.

B2B: z-15465

à partir de CHF 78
par pers./nuit en double,
avec petit déjeuner, p. ex. le 2.8.20
hotelplan.ch/z-15465

Saint-Pétersbourg

La ville des tsars sur la Néva est un idéal de grandeur, avec ses somptueuses constructions, ses palais et ses musées. Attention, nuits blanches en perspective!

Ermitage

Guide de la ville

Place du château: ce superbe espace, bordé du magnifique palais d'Hiver baroque (ancienne résidence impériale), est la plus grande et imposante place de la ville.
Cathédrale Pierre-et-Paul: la plus ancienne cathédrale de la ville constitue le cœur de la forteresse éponyme.
Musée Russe: ce musée d'État abrite la plus importante collection d'art russe du monde.
Ermitage: l'un des plus vastes musées d'art du monde ayant un département de peintures d'Europe occidentale allant de Léonard de Vinci à Picasso.
Cathédrale Saint-Isaac: la plus somptueuse église de la ville. Avec une hauteur de plus de 100 m, sa gigantesque coupole dorée est l'une des plus grandes du monde.
Peterhof: le parc de cette résidence impériale abrite de superbes fontaines avec jeux d'eau et cascades.
La Russie en miniature: cette maquette de la Russie permet d'avoir un aperçu des curiosités majeures du plus grand pays du monde.
Les ponts de Saint-Pétersbourg: la ville ne compte pas moins de 342 ponts, dont 13 peuvent s'ouvrir la nuit en été afin de laisser passer les bateaux.

Découvrir la ville

Culture: les théâtres Mariinsky et Moussorgski forment les fleurons dans les domaines des représentations d'opéras et de ballets, tandis que la Philharmonie de Saint-Pétersbourg comptent parmi les meilleures salles de concert du pays.
Gastronomie: un grand classique de la cuisine russe doit son nom et sa probable provenance à une famille de la noblesse pétersbourgeoise, à savoir, le filet de bœuf Stroganov servi avec une sauce (oignons, crème aigre et champignons).
Shopping: la perspective Nevski est l'artère principale abritant des grands magasins et l'élégant Passage (Passash). Et c'est sur le magnifique boulevard Bolshaya Konyushennaya ulitsa que l'on trouve les marques internationales. Les matriochkas (poupées gigognes) et la vodka sont des souvenirs fort prisés.
Vie nocturne: souvent, les nombreux bars sont aménagés en fonction d'un thème et leur animation est assurée par un DJ ou des musiciens. Les lieux de divertissements sont en constante évolution. C'est pourquoi il est plus simple de se fier aux affiches pour savoir où se rendre. De nombreux clubs servent aussi des menus le soir et sont souvent ouverts jusqu'aux petites heures du matin.
Conseil d'initié: le cirque d'État Bolchoï n'est pas qu'une imposante bâtisse, mais également un superbe manège proposant d'excellents spectacles.

Hôtels	Page
1 So Sofitel St. Petersburg	128
2 Helvetia Deluxe Hôtel	128
3 Domina St. Petersburg	129
4 Original Sokos Hôtel Olympia Garden	129
5 Novotel St. Petersburg Centre	129
6 Hôtel Ambassador	129
7 Ibis St. Petersburg Centre	129
8 Nevsky Hôtel Grand	129

Tour de ville avec forteresse Pierre-et-Paul

Au cours de cette excursion privée, vous visitez la forteresse Pierre-et-Paul après une visite guidée du magnifique centre-ville de Saint-Pétersbourg. Situé sur l'île aux Lièvres, le complexe abrite aujourd'hui principalement des expositions et des musées. La forteresse est une partie importante de Saint-Pétersbourg, déclarée patrimoine mondial de l'UNESCO.

Langues: français, allemand, anglais
Durée: env. 4 heures

à p. de CHF 94 par personne

LED EXC051 4051

Forteresse Peirre-et-Paul

Musée de l'Ermitage

L'Ermitage est l'ancien domicile des tsars de Russie. Ce palais somptueux abrite une fantastique collection de près de 3 millions d'objets et œuvres d'art. Il renferme des œuvres de Léonard de Vinci, du Titien, de Raphaël, des impressionistes français ainsi que des sculptures, monnaies et joyaux des tsars.

Langues: français, allemand, anglais
Durée: env. 4 h 30

à p. de CHF 87 par personne

LED EXC052 4052

Palais Catherine

Tour privé conduisant vers l'un des trésors architecturaux de la royale Saint-Pétersbourg, à 25 km de la ville, dans la localité nommée Pouchkine (Tsarskoïe Selo). On y voit deux châteaux gigantesques au centre d'un magnifique parc: les somptueux palais Catherine et Alexandre, où demeura la dernière famille des tsars. Vous visiterez le palais Catherine et sa célèbre chambre d'ambre.

Langues: français, allemand, anglais
Durée: env. 4 heures

à p. de CHF 138 par personne

LED EXC053 4053

Parc du château de Peterhof

Tour privé. Le «Versailles russe» fait partie des plus belles résidences d'été des tsars. Il surplombe la rive sud du golfe de Finlande, à 30 km de Saint-Pétersbourg. Au programme: parcs somptueux, 176 fontaines, 4 cascades, un palais majestueux et des statues dorées.

Langues: français, allemand, anglais
Durée: env. 5 heures

à p. de CHF 132 par personne

LED EXC050 4050

So Sofitel St. Petersburg

#

Voznesensky 6 Catégorie officielle ***** 137 chambres

à partir de CHF 153
par pers./nuit en double,
avec petit déjeuner, p. ex. le 15.9.20
hotelplan.ch/z-232466

De luxe | WLAN gratuit

Nouvel hôtel design de luxe d'excellente qualité.

Situation Centrale idéale. À quelques pas de la cathédrale Saint-Isaac et du musée de l'Ermitage. À quelques minutes à pied de la perspective Nevski, célèbre rue commerçante. Métro: Admiralteïskaïa.
Infrastructure Dans l'hôtel, le restaurant tendance Cococo se fera un plaisir de vous servir des plats russes revisités. The Living Room, bar confortable, invite à la détente auprès de sa cheminée. Vous pouvez vous relaxer sur le toit-terrasse ou bien au spa avec bain à remous, bain turc et sauna. L'hôtel est aussi doté d'un centre d'affaires et d'Internet sans fil gratuit.
Logement Chambres élégantes avec bain ou douche, WC, climatisation, sèche-cheveux, TV, Internet sans fil gratuit, minibar et coffre-fort.

LED WPETER 0114

Helvetia Hotel

####

Ul. Marata 11 Catégorie officielle **** 81 chambres et suites

à partir de CHF 117
par pers./nuit en double Classic,
avec petit déjeuner, p. ex. le 12.5.20
hotelplan.ch/z-76991

TOP | WLAN gratuit

Notre tuyau! Hôtel accueillant, sous gestion helvétique. L'immeuble, sous protection des monuments, a été entièrement réhabilité il y a peu.

Situation Cet hôtel, proche de la Perspective Nevski et de la gare, fait partie du Swiss Center.
Infrastructure Réception, restaurant-pub, bistrot, cour intérieure, centre d'affaires. Petit déjeuner-buffet.

Logement Chambres de style classique avec bain ou douche, WC, sèche-cheveux; TV, Internet sans fil gratuit, minibar et coffre-fort.

LED HELGUE 0110

Domina St. Petersburg

Moika River Embankment 99
109 chambres

Hôtel design de luxe avec un intérieur coloré original et remarquable.

Situation Très bien situé, au cœur de la ville au bord de la rivière Moïka. Station de métro Admiralteïskaïa.
Infrastructure Le restaurant sert une cuisine italienne et le Bar Nove aux néons lumineux sert de délicieux cocktails. Salle de remise en forme, sauna.
Logement Les chambres ont bain ou douche, WC, sèche-cheveux, TV, bouilloire, minibar et coffre-fort.

LED DOMPRE 0203

à partir de CHF 93
par pers./nuit en double,
avec petit déjeuner, p. ex. le 25.4.20
hotelplan.ch/z-259717

Original Sokos Hotel Olympia Garden

Batayskiy Pereulok 3A 348 chambres

Confortable hôtel de classe moyenne.

Situation À 2 stations de métro de la cathédrale de la Résurrection (Smolny) et de la perspective Nevski. Station de métro: Tekhnologicheskiy Institut.
Infrastructure Restaurant, bar, salle de remise en forme, sauna. Internet sans fil gratuit.
Logement Les chambres Standard ont bain ou douche, WC, sèche-cheveux, TV, bureau, bouilloire, réfrigérateur, coffre-fort. Les chambres Superior sont plus grandes et bénéficient d'autres agréments.

LED ORISOK 0213

à partir de CHF 46
par pers./nuit en double,
avec petit déjeuner, p. ex. le 12.10.20
hotelplan.ch/z-90410

Novotel St. Petersburg Centre

Ul. Mayakovskogo 3A 233 chambres

Hôtel urbain moderne du groupe international connu Accor.

Situation Au centre à 300 m de la Perspective Nevski.
Infrastructure Réception, restaurant et comptoir Brioche avec pâtisseries préparées sur place. Salle de remise en forme et sauna. Petit déjeuner-buffet.
Logement Les vastes chambres claires et confortables ont bain ou douche, WC, sèche-cheveux; TV, Internet sans fil gratuit, bouilloire électrique, minibar et coffre-fort.

LED NOVPET 0113

à partir de CHF 59
par pers./nuit en double,
avec petit déjeuner, p. ex. le 19.4.20
hotelplan.ch/z-56007

Hôtel Ambassador

Perspective Rimskogo-Korsakova 5–7
251 chambres

Cet hôtel confortable est situé dans un endroit central et privilégié.

Situation Dans le centre historique, sur la perspective Rimskogo-Korsakova. À 1 km de la cathédrale Saint-Nicolas-des-Marins.
Infrastructure Hall de réception, restaurant, café, bar. Salle de remise en forme, piscine intérieure. Sauna, massages et soins de beauté payants.
Logement Les chambres ont bain ou douche, WC, sèche-cheveux, TV, Internet sans fil gratuit, coffre-fort, minibar.
B2B: z-69262

à partir de CHF 51
par pers./nuit en double, a
vec petit déjeuner, p. ex. le 19.4.20
hotelplan.ch/z-69262

Ibis St. Petersburg Centre

Ligovsky Ave 54 221 chambres

Hôtel moderne de classe moyenne selon les normes internationales de la chaîne Ibis.

Situation Au centre, à 400 m de la commerçante perspective Nevski et de la gare de Moscou. Métro: Ploshad Vosstania.
Infrastructure Réception, salon, restaurant avec cuisine méditerranéenne et régionale, bar et coin affaires. Internet sans fil gratuit.
Logement Les chambres modernes ont bain ou douche, WC, sèche-cheveux; TV, téléphone et bureau.
B2B: z-92997

à partir de CHF 39
par pers./nuit en double Superior,
sans repas, p. ex. le 30.4.20
hotelplan.ch/z-92997

Nevsky Grand Hotel

Ul. Bolshaya Konushennaya 10
125 chambres

Hôtel confortable de style classique.

Situation Bien située, à 2 minutes à pied de la perspective Nevski.
Infrastructure Réception, restaurant à la carte. Parking gratuit.
Logement De style rétro, les **chambres doubles Standard** ont bain ou douche, WC, sèche-cheveux; TV, Internet sans fil gratuit, coffre-fort, climatisation. Les **chambres doubles Superior** ont minifrigo, bouilloire, peignoir et chaussons en sus.

B2B: z-89390

à partir de CHF 25
par pers./nuit en double,
sans repas, p. ex. le 14.4.20
hotelplan.ch/z-89390

Tel Aviv

Aucune autre métropole ne combine aussi bien vie urbaine et plage: admirer les couchers de soleil depuis les bars de plage, savourer une cuisine délicieuse et profiter d'une vie nocturne inégalée.

Guide de la ville

Jaffa: ancienne ville datant de 4000 ans, située au cœur de la métropole, où le temps semble s'être arrêté. Flânez dans les venelles, grimpez les escaliers en pierre et longez les galeries, les boutiques d'artisans et les cafés.
Neve Tzedek: c'est le premier quartier juif développé à la fin du XIXe siècle hors des murs de Jaffa. Au fil des années, il est devenu le centre culturel de la ville.
Bauhaus Center: admirez les bâtiments uniques de style Bauhaus. Il y en a plus de 4000. Le Bauhaus Center organise des visites guidées.
La promenade de la plage: elle suit la côte de Tel Aviv au nord jusqu'à Jaffa au sud. Des activités sportives, cafés et restaurants procurent un peu de détente aux citadins.
Musée de Tel Aviv: des artistes internationaux et israéliens y exposent leurs œuvres. Incontournable pour les amateurs d'art.

Découvrir la ville

Vie nocturne: la ville qui ne dort jamais abrite maints bars, clubs et discothèques pour tous les goûts. On peut danser jusqu'à l'aube.
Shopping: dans la rue Dizengoff, on trouve de nombreuses boutiques, des commerces et l'un des plus grands centres commerciaux de la ville, le Dizengoff Shopping Center.
Conseil d'initié: le Nahalat Binyamin, un petit marché artisanal, est ouvert tous les mardis et vendredis. On y trouve des produits artisanaux comme de la vaisselle, des meubles et des bijoux.

Hôtels	Page
1 TLV 88 Boutique Hotel	131
2 Embassy Hotel Tel-Aviv	131
3 Center Chic Hotel	131

L'ancienne et la nouvelle Jérusalem

Explorez la ville biblique de Jérusalem lors d'une visite d'une journée du Mont des Oliviers, des quartiers juif, chrétien, arménien, du Cardo et bien d'autres. Visitez l'église du Saint-Sépulcre, montez sur le Mont Sion et visitez le Mémorial de l'Holocauste.

Langues: français, allemand, anglais
Durée: 11 heures

à p. de CHF 126 par personne

Un jour à Masada et à la mer Morte

Explorez la mer Morte et les ruines de Massada lors de cette excursion d'une journée. Montez en téléphérique à la forteresse du roi Hérode, puis flottez sur la mer Morte grâce à sa haute teneur en minéraux.

Langues: français, allemand, anglais
Durée: 12 heures

à p. de CHF 99 par personne

TLV 88 Boutique Hotel

Hayarkon Street 88 Catégorie officielle **** 24 chambres

Cet hôtel de charme bénéficie d'un emplacement idéal, entre la plage de sable et les commerces et loisirs de la ville animée.

Situation Dans le quartier culturel et des divertissements de Tel Aviv. De nombreux sites touristiques, commerces, bars et discothèques sont dans les alentours. À 1 km du célèbre centre commercial Dizengoff. Séparé par la promenade de la plage de sable «Bugrashov Beach» (à 200 m). À 25 km de l'aéroport.

Infrastructure Hall de réception et Internet sans fil (gratuit). Restaurant à la carte (cuisine méditerranéenne/internationale) avec terrasse, bar.
Logement Les chambres ont bain ou douche, WC, sèche-cheveux, peignoir; téléphone, TV, Internet sans fil (gratuit), coffre-fort payant, minibar, bouilloire, climatisation.

B2B: z-269246

à partir de CHF 94
par pers./nuit en double,
avec petit déjeuner, p. ex. le 15.5.20
hotelplan.ch/z-269246

WLAN gratuit
Vacances balnéaires

Embassy Hôtel Tel-Aviv

Shalom Aleichem St 5, Corner of Hayarkon St 74 Catégorie officielle *** 48 chambres et suites

Avec son emplacement central entre la plage et le centre-ville, l'hôtel moderne dispose de toutes les conditions pour passer des vacances variées.

Situation Entouré de nombreux commerces, restaurants et cafés. À 300 m de la plage de sable «Bugrashov Beach».
Infrastructure L'hôtel moderne inspiré des années 1950 a hall de réception, coin TV et Internet sans fil (gratuit). Salle de petit-déjeuner. Pendant la journée, l'hôtel vous offre café, thé et biscuits gratuitement au salon.

Logement Les chambres modernes ont bain ou douche, WC, sèche-cheveux; téléphone, TV, Internet sans fil (gratuit), coffre-fort payant, minifrigo, bouilloire, climatisation. Les suites sont plus spacieuses et ont une cuisinette en sus.

B2B: z-364001

à partir de CHF 109
par pers./nuit en double,
avec petit déjeuner, p. ex. le 26.9.20
hotelplan.ch/z-364001

WLAN gratuit
Vacances balnéaires

Center Chic Hotel

Zamenhoff Street 2 Catégorie officielle *** 54 chambres

Cet hôtel de charme rénové est une véritable célébration de la culture, de l'architecture, de l'art et de l'esprit de la ville. Un vrai bijou au cœur de la métropole animée.

Situation Sur la place Dizengoff au cœur du quartier des divertissements. À 300 m du centre commercial Dizengoff et à 1 km des plages Bograshov Beach et Frishman Beach, accessibles à pied. À 25 km de l'aéroport.

Infrastructure Hall de réception avec coin salon et bibliothèque, toit-terrasse avec chaises longues et vue sur la ville. Petit déjeuner-buffet à l'hôtel en face.
Logement Élégantes, les chambres ont bain ou douche, WC, sèche-cheveux; téléphone, TV, Internet sans fil gratuit, coffre-fort, minifrigo, bouilloire, climatisation.

B2B: z-10227

à partir de CHF 109
par pers./nuit en double,
sans repas, p. ex. le 18.7.20
hotelplan.ch/z-10227

WLAN gratuit

Thessalonique

Thessalonique est la deuxième plus grande ville de Grèce, une ville portuaire moderne dotée d'une histoire séculaire. Vous y découvrirez une vie nocturne animée, d'innombrables cafés et bars et un milieu alternatif important.

Place Aristote

Guide de la ville

Ano Poli: avec ses rues pavées, ses cordes à linge suspendues, ses cours intérieures avec des pots de fleurs, ses églises et ses remparts, la vieille ville mérite assurément le détour. On peut y admirer de magnifiques couchers de soleil.
Bit Bazar: un incontournable pour les amateurs d'antiquités.
Place Aristote: place centrale sur la promenade, idéale pour flâner.
Musée du film et de la photo: expositions permanentes et spéciales; la Biennale de la photo y a lieu les années paires.
Arc de Galère: monument à proximité des remparts est de la ville, non loin de la porte de Kassadeotiki.
Ladadika: quartier branché d'étudiants.
Louloudádika: le marché aux fleurs est idéal pour flâner, ou observer les gens en savourant un café.
Mylos: parc de loisirs dans les entrepôts du port, avec galeries, restaurants, bars, cafés, théâtres et musiciens.
Rotonde: tour du IVe siècle abritant aujourd'hui une église. Les mosaïques y sont splendides.
Tour blanche: symbole de Thessalonique, ancienne prison, devenue aujourd'hui le musée d'Art et d'Histoire.

Découvrir la ville

Culture: élue capitale européenne de la culture en 1997, la ville de Thessalonique compte des dizaines de musées et de galeries, une salle de concert, des sculptures en plein air et du street art.
Gastronomie: la cuisine de la métropole est un mélange fantastique des différentes cultures jadis attirées par le port. Le penchant de la population locale pour le café et les sucreries ne passe pas inaperçu... C'est peut-être pour cela que certains panneaux indiquent le nombre de calories brûlés pour atteindre une destination.
Shopping: les amateurs de mode trouveront leur bonheur dans la rue Tsimiki, les amateurs de bijoux à Mil-Or dans le centre historique. Kalamaria abrite des marchés bien entretenus.
Vie nocturne: découvrez la vie nocturne grecque dans l'un des nombreux bouzoukias. Les noctambules seront comblés par le quartier portuaire de Ladadika. La côte compte également de nombreux clubs et bars à cocktails tandis que sur la place Aristote, des concerts de jazz ou de piano ont lieu.
Conseil d'initié: les plages proches de la ville sont souvent bondées. Il vaut mieux aller à Kawara et prendre le ferry pour Thassos afin de profiter de belles plages isolées et faire de la plongée. Les surfeurs se retrouvent sur la plage de Neon Epivates. Concerts ou cinéma en plein air s'y déroulent régulièrement.

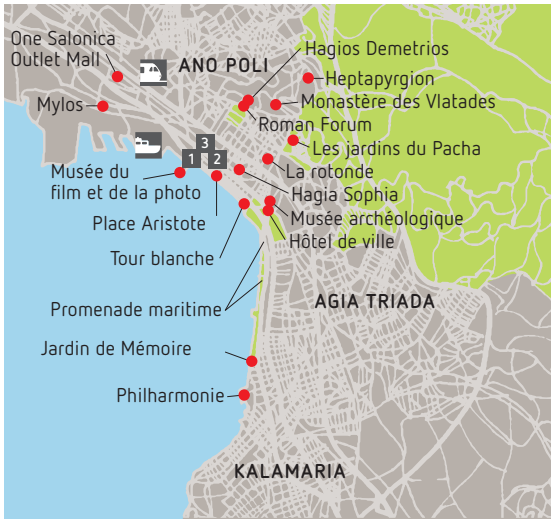

Hôtels	Page
1 The Excelsior	133
2 Electra Palace Thessaloniki	133
3 City Hotel	133

Visite de la ville

Au cours de cette visite complète, vous verrez la Tour Blanche, l'arc de Galère, le monument de la Rotonde, la vieille ville (Ano Poli) et les remparts, d'où vous pourrez profiter d'une vue magnifique sur Thessalonique. Visitez également l'église byzantine d'Agios Demetrius et sa crypte et le musée archéologique.

Langue: anglais
lundi et mardi
Durée: env. 4 heures

à p. de CHF 42 par personne

SKG EXC052 4052

La Tour Blanche

Monastères de Meteora

Les monastères de Meteora sont un point culminant de chaque voyage en Grèce. Vous visiterez deux d'entre eux. Aujourd'hui, six monastères sont encore bien conservés et quatre d'entre eux sont habités. Construit haut sur les falaises extrêmement abruptes, chacun d'eux possède un immense trésor de fresques et d'icônes.

Langue: anglais
lundi et mardi
Durée: env. 11 heures

à p. de CHF 83 par personne

SKG EXC051 4051

The Excelsior

Komninon 10 Catégorie officielle ***** 34 chambres et suites

L'Excelsior est un hôtel de charme luxueux qui séduit par son emplacement au cœur de la ville et par la qualité de son service. Idéal pour les amoureux du style Art Déco et du design.

Situation En plein cœur de Thessalonique, tout près de la rue Tsimiki et de la zone piétonnière de la rue Aristote.
Infrastructure Immeuble historique de 1925. Hall de réception, Internet sans fil gratuit dans tout l'établissement. Restaurant gastronomique à la carte, bistrot et bar (cuisine méditerranéenne et internationale). Lounge Mezzanine à l'étage.
Logement Les chambres ont bain ou douche, WC, sèche-cheveux, peignoir, TV, Internet sans fil gratuit, machine Nespresso, minibar, coffre-fort, climatisation.

B2B: z-201705

à partir de CHF 98
par pers./nuit en double,
avec petit déjeuner, p. ex. le 18.4.20
hotelplan.ch/z-201705

De luxe · WLAN gratuit · Gourmet & plus

Electra Palace Thessaloniki

Aristotelous 9 Catégorie officielle ***** 138 chambres

Hôtel au centre ville proche des sites importants, de la vieille ville et du port.

Situation Sur la place Aristote avec vue sur la mer. À proximité du port, des commerces, restaurants et bars, facilement accessibles à pied.
Infrastructure Grand hall de réception et Internet sans fil gratuit. Restaurant à la carte, salle de petit déjeuner et bar. Toit-terrasse avec piscine, bar (selon saison) et belle vue panoramique sur le golfe.

Logement Élégantes, les chambres ont bain ou douche, WC, sèche-cheveux, peignoir, chaussons; téléphone, TV, réfrigérateur, Internet sans fil gratuit, coffre-fort payant, bouilloire, climatisation; balcon.

B2B: z-77509

à partir de CHF 99
par pers./nuit en double,
avec petit déjeuner, p. ex. le 13.4.20
hotelplan.ch/z-77509

WLAN gratuit

City Hotel

Komninon 11 Catégorie officielle **** 125 chambres et suites

Hôtel calme au design urbano-naturel, proposant de la détente au Green-Bar et au spa et situé en plein cœur du centre animé de Thessalonique.

Situation Restaurants, bars et magasins à proximité, en particulier dans la zone piétonne de la place Aristote.
Infrastructure Hall de réception élégant avec bar, Internet sans fil gratuit. Restaurant à en-cas servant une cuisine grecque et internationale, bar. Salle de jeux.

Logement Toutes les chambres sont colorées, décorées de matériaux naturels tels que du bois associés à des éléments de design urbain. Les chambres doubles ont bain ou douche, WC, sèche-cheveux, téléphone, TV, Internet sans fil gratuit, coffre-fort, bouilloire, minifrigo, climatisation à réglage individuel.

B2B: z-26650

à partir de CHF 53
par pers./nuit en double,
avec petit déjeuner, p. ex. le 11.5.20
hotelplan.ch/z-26650

TOP · WLAN gratuit · Beauté & bien-être

Valence

La synthèse réussie entre beauté ancienne et modernité d'une métropole au charme méditerranéen! Son architecture futuriste se conjugue à l'exubérance de la joie de vivre espagnole, doublée d'une vie nocturne des plus animées.

El Palau de les Arts

Guide de la ville

Le Micalet: le clocher de la cathédrale de la ville. Sa particularité: il est octogonal et offre une vue imprenable sur Valence et ses environs.
Les jardins du Turia: ce vaste parc, aménagé dans l'ancien lit du fleuve Turia, traverse la ville d'ouest en est sur 9 km.
Le «barrio del Carmen»: quartier historique avec ses tortueuses ruelles pavées et ses bâtiments médiévaux.
La Loge de la Soie: ancienne bourse de commerce, à l'origine consacrée au négoce de la soie, l'un des bâtiments civils gothiques les plus importants d'Europe.
Le «paseo maritimo»: splendide promenade maritime où il fait bon déambuler. Traditionnels «chiringuitos», restaurants de plage, servant de succulentes paellas et des fruits de mer du jour.
Le «mercado central»: marché couvert valant le détour. Le plus grand marché alimentaire d'Europe.
Le Bioparc: les créateurs de ce zoo s'étaient fixé pour but de sensibiliser le public à l'habitat de l'animal et de favoriser ainsi la préservation de la nature.

Découvrir la ville

Culture: avec ses constructions avant-gardistes de l'architecte renommé Calatrava, la «Ciudad de las Artes y las Ciencias» (la Cité des arts et des sciences) forme un grand complexe de loisirs multiculturel.
Gastronomie: où donc la paella peut-elle bien être meilleure que dans sa ville d'origine? Au restaurant El Rall, elle vous sera servie dans un plat généreusement garni. Très prisés au petit déjeuner, les «churros con chocolate» (pâtisserie frite enrobée de chocolat chaud) servis au Café Valor près de la plaza de la Reina. La «horchata de chufa» est une boisson typique de la région, élaborée à partir de tubercules de souchet.
Shopping: le «carrer de Colón» et les rues adjacentes abritent de nombreuses boutiques de marques renommées.
Vie nocturne: les noctambules trouveront de nombreuses occasions de se divertir dans la rue Caballeros.
Conseil d'initié: l'«Oceanogràfic» est le plus grand aquarium d'Europe; on y découvre un très grand nombre d'espèces.

Hôtels	Page
1 Balenario Las Arenas	135
2 Hospes Palau de la Mar	135
3 Vincci Lys	135
4 Silken Puerta Valencia	136
5 Hôtel Neptuno	136

Hôtels	Page
6 Catalonia Excelsior	136
7 Hôtel Dimar	136
8 Petit Palace Plaza de la Reina	136
9 San Lorenzo Boutique Hotel	136

Hop on Hop off en bus touristique

Découvrez Valence de cette façon: 2 itinéraires différents avec au total 19 arrêts où vous pouvez monter et descendre à votre convenance, vous permettant ainsi de découvrir la ville de la paella. Les bus circulent tous les jours de 10 h 30 à 21 h, toutes les 30 à 45 mn.

Langues: français, allemand, anglais, italien
Durée: 1 jour

à p. de CHF 24 par personne

Les points forts de Valence: tour privé à vélo

Découvrez les points forts de Valence à vélo lors d'une visite guidée privée du centre historique et de la Cité des arts et des sciences futuriste. Personnalisez l'itinéraire en fonction de vos préférences.

Langue: anglais
Durée: 3 heures

à p. de CHF 68 par personne

Balneario Las Arenas

Carrer d'Eugènia Viñes, 22–24 Catégorie officielle ***** 253 chambres

Le Balneario est un établissement exclusif pour des vacances balnéaires de luxe.

Situation Situation idyllique au bord de la plage de sable de Malvarrosa et de la promenade de Valence. À 6 km des curiosités de la vieille ville.
Infrastructure Grand hall de réception avec bar, brasserie, restaurant et bar de piscine. Vaste parc de 8000 m² avec piscine et terrasse. Salle de remise en forme. Spa avec sauna, bain turc, bain à remous, piscine intérieure et extérieure, fontaine de glace, douches à jets multiples, massages et soins de beauté payants. Chaises longues, parasols et draps de bain gratuits à la piscine, payants à la plage.
Logement Chambres (28 m²) avec vue sur la ville. Elles ont bain ou douche, WC; climatisation, Internet sans fil gratuit, minibar et coffre-fort.

VLC BALARE 0120

à partir de CHF 147
par pers./nuit en double, avec petit déjeuner, p. ex. le 1.11.20
hotelplan.ch/z-70907

De luxe · Beauté & bien-être · Vacances balnéaires

Hospes Palau de la Mar

Avenida Navarro Reverter, 14 Catégorie officielle ***** 65 chambres

Hôtel de charme luxueux dans le centre avec grand centre spa.

Situation Dans le quartier tendance de Ciutat Vella dont la vie est rythmée par les commerces, restaurants et bars. À 50 m du vaste Jardín de Turia. À 1 km de la cathédrale du XIIIe siècle, à 2,5 km de la Ciudad de las Artes y de las Ciencias, ville artificielle des arts et des sciences. À 6 km du port. Plage de sable avec promenade agréable sur la pointe nord du port.

Infrastructure Hall de réception, restaurant gastronomique, bar. Salle de remise en forme, sauna, bain turc. Massages et soins de beauté payant. Petit déjeuner-buffet.
Logement Les chambres ont bain ou douche, WC, sèche-cheveux, peignoir, TV, Internet sans fil gratuit, minibar, coffre-fort, climatisation.

VLC PALMAR 110

à partir de CHF 108
par pers./nuit en double, avec petit déjeuner, p. ex. le 28.6.20
hotelplan.ch/z-57704

WLAN gratuit · Beauté & bien-être

Vincci Lys

Calle Martinez Cubells, 5 Catégorie officielle **** 101 chambres

Cet hôtel au centre de Valence est un point de départ idéal pour découvrir la ville.

Situation Dans une zone piétonnière au cœur de Valence. La plupart des sites touristiques se trouvent dans un rayon d'1 km. À 300 m de l'hôtel de ville. À proximité des restaurants, bars à tapas et commerces. À 300 m de la gare.
Infrastructure Petit hall de réception avec salon TV et Internet sans fil gratuit. Salle de petit déjeuner, snack-bar, bar et café. Salle de remise en forme, sauna et massages payants. Terrasse en été. Parking payant.
Logement Les chambres ont bain ou douche, WC, sèche-cheveux, TV, Internet sans fil gratuit, coffre-fort, minibar, climatisation.

B2B: z-36106

à partir de CHF 74
par pers./nuit en double, sans repas, p. ex. le 10.5.20
hotelplan.ch/z-36106

WLAN gratuit

Silken Puerta Valencia

Cardenal Benlloch, 28 157 chambres

Hôtel urbain moderne enrichi de notes artistiques.

Situation À l'est des Jardins de Turia, à 3 km de la plage de sable et du port. À 15 mn en bus de la vieille ville.
Infrastructure Hall de réception, Internet sans fil gratuit. Restaurant, café-bar. Petit déjeuner-buffet.
Logement Les chambres ont bain ou douche, WC, sèche-cheveux, TV, Internet sans fil gratuit, coffre-fort, minibar et climatisation.

B2B: z-50843

à partir de CHF 38
par pers./nuit en double,
sans repas, p. ex. le 10.5.20
hotelplan.ch/z-50843

Hôtel Neptuno

Paseo Neptuno, 2 50 chambres

Cet hôtel moderne a une superbe situation à la plage.

Situation Proche de la promenade maritime avec beaucoup de restaurants et de bars. À 5 km de la vieille ville.
Infrastructure Hall de réception, bar, restaurant. Centre de remise en forme; soins de beauté payants. Terrasse avec vue plage.
Logement Les chambres ont bain ou douche, WC, sèche-cheveux; TV, Internet sans fil gratuit, coffre-fort payant, mini-bar, climatisation.

B2B: z-60228

à partir de CHF 72
par pers./nuit en double,
sans repas, p. ex. le 2.11.20
hotelplan.ch/z-60228

Catalonia Excelsior

Barcelonina, 5 81 chambres

Les avantages de cet hôtel moderne sont sa situation centrale et son bon rapport qualité-prix.

Situation À proximité de la Plaza del Ayuntamiento, au cœur de la vieille ville, à 500 m de de la cathédrale.
Infrastructure Hall de réception, bar, salle de petit déjeuner. Salle de remise en forme. Petit déjeuner-buffet.
Logement Soignées, les chambres ont bain, WC, sèche-cheveux, TV, Internet sans fil gratuit, minibar, coffre-fort payant et climatisation.

B2B: z-40949

à partir de CHF 51
par pers./nuit en double,
sans repas, p. ex. le 4.10.20
hotelplan.ch/z-40949

Hôtel Dimar

Gran Via del Marqués del Túria, 80
96 chambres

Cet établissement situé au centre est un point de départ parfait pour visiter les curiosités de Valence.

Situation À côté du vaste Jardin de Túria, à 1,5 km des multiples curiosités et des ruelles de la vieille ville.
Infrastructure Hall de réception élégant. Centre de remise en forme, sauna. Salle de petit déjeuner avec buffet.
Logement Les chambres ont bain ou douche, WC, sèche-cheveux, TV, Internet sans fil gratuit, coffre-fort, minibar, climatisation.

B2B: z-48629

à partir de CHF 49
par pers./nuit en double,
sans repas, p. ex. le 11.10.20
hotelplan.ch/z-48629

Petit Palace Plaza de la Reina

Carrer de l'Abadia de Sant Martí, 3
43 chambres

L'hôtel se trouve au cœur de la ville et se distingue par son intérieur moderne et son service avenant.

Situation À 200 m de la Plaza de la Reina et à 350 m de la Loge de la soie.
Infrastructure Hall de réception, salle de petit déjeuner, bar.
Logement Les chambres ont douche, WC, sèche-cheveux, TV, Internet sans fil gratuit, coffre-fort payant, minibar, climatisation.

B2B: z-39994

à partir de CHF 53
par pers./nuit en double Standard,
avec petit déjeuner, p. ex. le 19.7.20
hotelplan.ch/z-39994

San Lorenzo Boutique Hotel

Plaça de Sant Llorenç, 2 35 chambres

Ce magnifique bâtiment se trouve au cœur de la vieille ville.

Situation Sur la Plaza de San Lorenzo, à 200 m de Torres de Serranos. À 700 m de la Loge de la soie.
Infrastructure Hall de réception, salle de petit déjeuner.
Logement Les chambres ont bain ou douche, WC, sèche-cheveux, TV, Internet sans fil gratuit, coffre-fort payant, mini-bar, réfrigérateur, bouilloire, climatisation. Service en chambre.

B2B: z-424602

à partir de CHF 45
par pers./nuit en double Standard,
sans repas, p. ex. le 6.7.20
hotelplan.ch/z-424602

Venise

Grand Canal et place Saint-Marc entre pigeons et touristes, dédale des ruelles et des ponts à pied ou en gondole… Venise est authentique!

Place Saint-Marc

Guide de la ville

La place Saint-Marc: très fréquentée par les touristes comme par les pigeons, la «piazza San Marco» constitue le cœur de cette cité lacustre. C'est là que trônent les imposantes constructions des Procuratie Vecchie et de la basilique Saint-Marc.
Le campanile: cette haute tour en briques laisse son empreinte sur la silhouette de la ville et offre la plus belle vue de Venise.
Le Palais des Doges: avec le style marqué de ses arcades, cette construction en marbre aux reflets rosés figure également parmi les incontournables.
Le Grand Canal: peut-être la plus belle artère du monde, sûrement la plus unique. Ce canal central serpente à travers le centre-ville historique.
Le pont du Rialto: la silhouette de ce pont en arc aux nombreuses arcades est assurément l'un des symboles de la ville.
Santa Maria della Salute: proche de l'embouchure du Grand Canal, cette église coiffée d'une coupole a autrefois été érigée pour écarter la peste.
L'île de San Giorgio Maggiore: avec sa belle basilique conçue par Palladio, cette île à la fois charmante et tranquille offre un panorama différent sur Venise.
Murano: pour rapporter un petit souvenir en verre multicolore, une excursion en bateau sur l'île des souffleurs de verre s'impose.

Découvrir la ville

Culture: le traditionnel carnaval avec sa myriade de masques a lieu chaque année début février. Pour l'admirer sans s'immerger dans la foule très dense, le campanile offre un point de vue idéal.
Gastronomie: les ravissants «bacari» (petits bars à vin) sont souvent bien cachés dans les étroites ruelles de Venise; on y trouve des «cicchetti», petites bouchées apéritives qui rappellent les tapas espagnoles.
Shopping: les souvenirs les plus prisés sont les masques de carnaval, la dentelle de Burano et le verre de Murano. À noter que Venise est une ville relativement chère, et les boutiques se trouvant entre le pont du Rialto et la place Saint-Marc sont particulièrement onéreuses. Les prix pratiqués du côté de la Lista di Spagna, de la Strada Nova et dans les quartiers moins touristiques sont plus raisonnables.
Vie nocturne: Venise compte peu de discothèques pour limiter les nuisances sonores. Lorsqu'ils sortent, les Vénitiens se tournent ainsi vers Mestre. Le Campo Santa Margherita regorge toutefois de cafés et de bars branchés. En été, le Lido se pare de quelques discothèques.
Conseil d'initié: un tour en gondole sur les canaux est une expérience inoubliable, bien qu'onéreuse, qui permet de découvrir la ville sous un angle tout autre.

Hôtels		Page	Hôtels		Page
1	Luna Hotel Baglioni	138	8	Hôtel Da Bruno	139
2	Hôtel Principe	138	9	San Marco	140
3	Palazzo Stern	139	10	Monte Carlo	140
4	Locanda Vivaldi	139	11	Hôtel Al Sole	140
5	Saturnia & International	139	12	Hôtel Nazionale	140
6	Amadeus	139	13	Al Graspo de Ua	140
7	Hôtel Rialto	139	14	Hôtel Do› Pozzi	140

Transferts à Venise

Offrez-vous quelque chose de particulier en arrivant dans la ville lagunaire romantique. Les motoscafi luxueux vous transportent de l'aéroport ou de la gare jusqu'au débarcadère le plus proche de votre hôtel. Vous apprécierez le trajet à l'aller et au retour; vous longez les canaux, traversez la lagune et passez devant l'île de Murano.

à p. de CHF 216 par personne

VCE TRA003 4003

«Absolute Venice», le tour complet

Lors de ce tour complet, découvrez la ville lagunaire spectaculaire et ses sites touristiques. D'abord, avec un guide compétent, vous explorez les ruelles typiques et les ponts pittoresques autour de la place Saint-Marc. Puis vous allez au palais des Doges. Le tour se termine par la visite de la basilique Saint-Marc.

Langues: français, allemand, anglais
Durée: 4 heures

à p. de CHF 123 par personne

VCE EXC059 4059

Place Saint-Marc

Visite des îles de Murano, Burano et Torcello

Trajet en bateau via San Giorgio Maggiore jusqu'au premier arrêt à l'île de Murano, dont la réputation du travail du verre s'entend dans le monde entier. Continuation jusqu'à Burano, réputée pour ses dentelles. Poursuite jusqu'à Torcello, la plus ancienne île habitée de la lagune. Retour enchanteur à travers le monde îlien de la lagune.

Langue: anglais
Durée: environ 4 h 30

à p. de CHF 29 par personne
VCE EXC052 4052

Burano

Balade en gondole

Savourez un trajet en gondole à travers les canaux de Venise alors que le gondolier chante quelques-uns des plus célèbres airs du bel canto et romances vénitiennes. Le tour passe par le Grand Canal, le quartier de la Salute et les petits canaux de celui de la Fenice.
Durée: 30 min

à p. de CHF 57 par personne

VCE EXC055 4055

Baglioni Hotel Luna

#####

San Marco 1243, Calle dell'Ascensione Catégorie officielle ***** 91 chambres et suites

à partir de CHF 205
par pers./nuit en double Superior, sans repas, p. ex. le 2.8.20
hotelplan.ch/z-16585

De luxe · WLAN gratuit

Cet hôtel, l'un des plus anciens et des plus nobles de la ville, pour hôtes exigeants, s'élève au cœur de Venise près de la place Saint-Marc.

Situation Au cœur de la ville, à 50 m de la place Saint-Marc. Station de vaporetto: San Marco, Vallaresso.
Infrastructure Réception, Internet sans fil gratuit, salon, très belle salle de petit déjeuner (buffet copieux), coin Internet payant. Restaurant à la carte «Canova» réputé, bar (musique au piano régulièrement) avec terrasse.

Logement Élégantes et meublées avec goût, les chambres ont bain ou douche, WC; téléphone, TV, Internet sans fil gratuit, coffre-fort payant, minibar, climatisation. Les suites ont séjour intégré ou séparé en plus.

B2B: z-16585

Hôtel Principe

####

Lista di Spagna, 146 Catégorie officielle **** 137 chambres

à partir de CHF 95
par pers./nuit en double, avec petit déjeuner, p. ex. le 12.7.20
hotelplan.ch/z-19467

TOP · WLAN gratuit

Hôtel confortable dans un palais sur le Grand Canal. Promenade à pied magnifique à travers la vieille ville romantique jusqu'au pont Rialto et à la place Saint-Marc.

Situation Sur le Grand Canal. À 300 m de la gare Santa Lucia.
Infrastructure Hall de réception élégant avec Internet sans fil gratuit. Restaurant à la carte (excellente cuisine régionale) avec grande terrasse au bord du Grand Canal, bar à sushis, bar, salon.

Logement Classiques et élégantes, les **chambres doubles** ont bain ou douche, WC, sèche-cheveux; téléphone, TV, Internet sans fil gratuit, minibar, coffre-fort payant, climatisation. Vue sur le Grand Canal sur demande. Les **chambres doubles Superior**, plus spacieuses, ont le même aménagement. Service en chambre.

VCE PRINCI 0108

Palazzo Stern

Dorsoduro, 2792 24 chambres

Bel hôtel aménagé avec beaucoup de goût, situation romantique face au Grand Canal.

Situation Sur la rive gauche du canal. Débarcadère du vaporetto Ca'Rezzonico (à côté de l'hôtel).
Infrastructure Réception, Bar. Terrasse au rez-de-chaussée avec vue sur le Grand Canal.
Logement Chambres différentes (16–25 m²), de style vénétien avec bain ou douche, WC, TV par sat., sèche-cheveux et Internet sans fil (gratuit).

VCE PALSTE 0115

à partir de CHF 157
par pers./nuit en double,
avec petit déjeuner, p. ex. le 3.8.20
hotelplan.ch/z-102889

Locanda Vivaldi

Riva degli Schiavoni, 4147 27 chambres

En plein centre, hôtel de charme élégant. Un petit bijou pour les romantiques!

Situation Au centre, en face de San Giorgio; à 400 m de la place St-Marc.
Infrastructure Réception, salle de petit déjeuner. En été, bar et restaurant sur la terrasse panoramique; en hiver bar Gritti.
Logement Chambres (style vénitien) avec douche, WC, sèche-cheveux, téléphone, TV par sat., Internet sans fil (gratuit), minibar, coffre-fort (payant), climatisation.

VCE LOCVIV 0112

à partir de CHF 106
par pers./nuit en double,
avec petit déjeuner, p. ex. le 8.11.20
hotelplan.ch/z-16417

Saturnia & International

Via XXII Marzo, 2398 87 chambres

Hôtel de grande tradition tenu par une famille, dans un immeuble du XIVe siècle.

Situation Au centre, à 300 m de la place Saint-Marc.
Infrastructure Réception, restaurant, terrasse jardinée en été, bar rustique et salle de petit déjeuner. Vue magnifique du toit-terrasse. Petit déjeuner-buffet.
Logement Les chambres de style vénitien ont bain ou douche, WC, sèche-cheveux; téléphone, TV, Internet sans fil gratuit, coffre-fort, climatisation.

VCE SATINT 0128

à partir de CHF 98
par pers./nuit en double,
avec petit déjeuner, p. ex. le 16.8.20
hotelplan.ch/z-21158

Amadeus

Rio Terà Lista di Spagna, 227
63 chambres

L'hôtel séduit ses visiteurs avec un mélange de confort et style vénitien.

Situation À 750 m de la gare, à 3 km de la Galleria Dell'Accademia et à 3 km de la Piazza San Marco.
Infrastructure Réception, hall d'entrée, bar, restaurant de sushi. Jardin dans la cour.
Logement Chambres avec douche ou bain, WC, téléphone, TV, WLAN (gratuit), minibar, climatisation.

VCE AMADEU 0118

à partir de CHF 82
par pers./nuit en double,
avec petit déjeuner, p. ex. le 14.7.20
hotelplan.ch/z-7580

Hôtel Rialto

Riva del Ferro, 5149 79 chambres

Un lieu idyllique que cet hôtel apprécié abritant des chambres à l'aménagement vénitien traditionnel.

Situation Au bord du Grand Canal en face pont du Rialto. À 550 m de la basilique Saint-Marc.
Infrastructure Réception, restaurant à la carte et bar (d'avril à octobre). Terrasse panoramique avec vue le pont du Rialto.
Logement Les chambres ont bain ou douche, WC, sèche-cheveux; TV, radio, coffre-fort payant, minibar et climatisation.

B2B: z-20324

à partir de CHF 89
par pers./nuit en double,
avec petit déjeuner, p. ex. le 2.8.20
hotelplan.ch/z-20324

Hôtel Da Bruno

Castello, 5726/A 32 chambres

Hôtel accueillant et bien géré, appartenant à une famille.

Situation En plein centre, dans la rue commerçante Salizada San Lio, entre le pont du Rialto et la place Saint-Marc.
Infrastructure Réception, salle de petit déjeuner. Petit déjeuner-buffet.
Logement Chambres avec bain ou douche, WC, sèche-cheveux, TV, Internet sans fil gratuit, coffre-fort payant, minibar et climatisation.

VCE DABRUN 0138

à partir de CHF 56
par pers./nuit en double,
avec petit déjeuner, p. ex. le 8.11.20
hotelplan.ch/z-78540

Albergo San Marco

###

Calle dei Fabbri, 877 54 chambres

Cet hôtel offre une situation optimale pour partir à la découverte de la cité des doges.

Situation Sur un canal pittoresque derrière la place Saint-Marc. Station de vaporetto: San Marco.
Infrastructure Réception, bar, salle de petit déjeuner et restaurant. Petit déjeuner continental.
Logement Accueillantes et de style vénetien, les **chambres Classic** ont bain ou douche, WC, sèche-cheveux sur demande; TV, Internet sans fil gratuit, coffre-fort payant, minibar, climatisation.

VCE SANMAR 0139

à partir de CHF 77
par pers./nuit en double Economy, avec petit déjeuner, p. ex. le 2.6.20
hotelplan.ch/z-56726

Hôtel Monte Carlo

###

Calle Specchieri, 463 48 chambres

Charmant hôtel familial dans un palais du XVIIe siècle, situé dans un endroit privilégié du quartier de San Marco.

Situation À 200 m de la place Saint-Marc. Station de vaporetto: Rialto (à 500 m).
Infrastructure Réception, bar, restaurant à la carte renommé. Petit déjeuner-buffet.
Logement Classiques, accueillantes et de style vénitien, les chambres ont bain ou douche, WC, sèche-cheveux, TV, Internet sans fil gratuit, minibar, climatisation.

VCE MONCAR 0104

à partir de CHF 89
par pers./nuit en double, avec petit déjeuner, p. ex. le 20.7.20
hotelplan.ch/z-17674

Hôtel Al Sole

###

Santa Croce, 134 51 chambres

Hôtel idyllique installé dans un palais historique du XVe siècle donnant sur le canal.

Situation Au cœur du quartier de Santa-Croce, à 2 km du pont du Rialto et de la place St. Marc.
Infrastructure Hall de réception, bar, salle de petit déjeuner, cour intérieure. Petit déjeuner-buffet continental.
Logement Classiques et de style vénitien, les chambres ont bain ou douche, WC, sèche-cheveux; TV, coffre-fort payant, minibar, climatisation.

VCE ALSOLE 0119

à partir de CHF 64
par pers./nuit en double, avec petit déjeuner, p. ex. le 1.7.20
hotelplan.ch/z-7229

Hôtel Nazionale

###

Lista di Spagna, 158 88 chambres

Hôtel en ville bénéficiant d'un bon emplacement à proximité des sites touristiques et commerces.

Situation Sur l'une des rues commerçantes les plus appréciées de la ville. À 2 km de la place Saint-Marc et du pont du Rialto.
Infrastructure Réception. Petit parc avec coin salon. Petit déjeuner-buffet.
Logement Simples, les chambres ont douche, WC, sèche-cheveux; TV, Internet sans fil gratuit, coffre-fort, climatisation.

VCE NAZION 0130

à partir de CHF 64
par pers./nuit en double, avec petit déjeuner, p. ex. le 8.7.20
hotelplan.ch/z-142798

Hôtel Do Pozzi

###

Via XXII Marzo, 2373 29 chambres

Charmant hôtel typiquement vénitien et de style classique situé en plein centre.

Situation À environ 300 m de la place Saint-Marc. Station de vaporetto: San Marco.
Infrastructure Salle de petit déjeuner (petit buffet), cour intérieure où l'on sert le petit déjeuner en été.
Logement Chambres classiques avec bain ou douche, WC, sèche-cheveux, TV, Internet sans fil (gratuit), coffre-fort payant, minibar et climatisation.

B2B: z-26224

à partir de CHF 65
par pers./nuit en double Economy, avec petit déjeuner, p. ex. le 27.7.20
hotelplan.ch/z-26224

Al Graspo de Ua

###

San Marco - Rialto, 5094 25 chambres

Petit hôtel typiquement vénitien situé dans une étroite ruelle latérale.

Situation À côté du pont du Rialto, à 500 m de la place Saint-Marc. Station de vaporetto: Rialto.
Infrastructure Réception, restaurant moderne, bar. Petit déjeuner-buffet simple.
Logement De style vénitien et petites, les chambres ont bain ou douche, WC, sèche-cheveux, TV, Internet sans fil gratuit, climatisation. Plus spacieuses, quelques chambres Superior se trouvent dans la dépendance.

VCE GRAUA 0105

à partir de CHF 69
par pers./nuit en double, avec petit déjeuner, p. ex. le 28.4.20
hotelplan.ch/z-62731

Vérone

Que ce soit musicalement dans l'Arène de Vérone, sentimentalement en pensant à Roméo et Juliette, en se baladant sur la Piazza delle Erbe ou entouré de somptueux palais, bienvenue à Vérone!

L'Arène de Vérone

Guide de la ville

Les arènes de Vérone: très imposant, cet amphithéâtre romain attire chaque été des centaines de milliers de visiteurs à l'occasion de magistrales représentations d'opéra.
La piazza delle Erbe: cette place, située au centre de la vieille ville, est entourée d'anciens palais majestueux qui en font l'une des plus jolies et des plus pittoresques places d'Italie.
La Maison de Juliette: c'est là que se trouve le très célèbre balcon où est née la légende de Roméo et Juliette, les amants de la plus tragique des histoires d'amour.
La tour des Lamberti: cette tour, située entre la piazza delle Erbe et la piazza dei Signori, offre un magnifique point de vue sur la ville.
Le Castelvecchio: cet imposant château du Moyen-Âge abrite une importante collection d'art centrée sur la Renaissance.
Le pont Scaliger: ce pont colossal qui relie les deux rives de l'Adige a été détruit pendant la Deuxième Guerre mondiale avant d'être reconstruit à l'aide de ses éléments d'origine. La nuit, son illumination lui donne fière allure.
Les tombeaux des Scaligeri: ils entourent l'église Santa Maria Antica et font partie du bel héritage gothique de la ville.

Découvrir la ville

Culture: les représentations d'opéra données l'été dans les arènes de Vérone sont une expérience hors du commun.
À l'intérieur, les spectateurs sont confortablement installés sur des sièges capitonnés; les places les moins onéreuses sont situées quant à elles sur des gradins en pierres (n'oubliez pas votre coussin!), mais d'où l'on peut toutefois pleinement profiter de la représentation.
Gastronomie: les très populaires «osterias» forment le cadre idéal pour l'apéritif: un verre de vin et une assiette à picorer. L'«enoteca» Cangrande offre le meilleur des vignobles de la région, accompagné de délicieux amuse-bouche, à consommer sur place ou à emporter.
Shopping: l'élégante via Mazzini est la principale rue commerçante de la vieille ville; toutes les grandes marques de la mode y sont représentées. Spécialités locales, fromages, vins et bien d'autres mets alléchants vous attendent sur les marchés hebdomadaires, devant la basilique San Zeno et le Stadio Comunale.
Vie nocturne: en été, les rues du centre-ville sont très animées le soir. Les bars à la mode se trouvent principalement tout autour de la piazza delle Erbe. Conseil d'initié: le Palazzo Forti abrite le musée AMO (Arena MuseOpera) qui présente une collection très vaste de costumes, de décors et de partitions originales d'opéra.

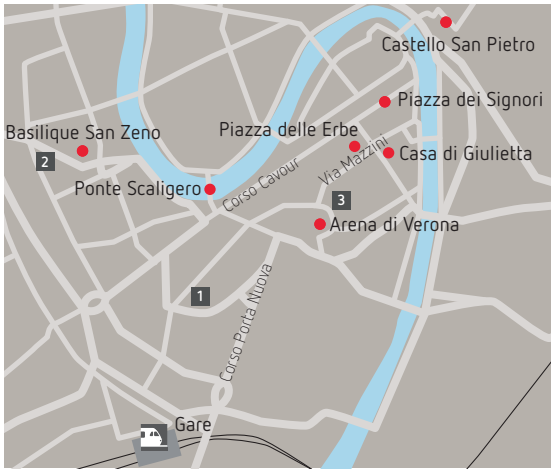

Hôtels	Page
1 Hôtel Giberti	142
2 Hôtel Leopardi	142
3 Hôtel Milano	142

Hop on Hop off Tour

Découvrez Vérone à bord d'un bus touristique rouge proposant des commentaires pré-enregistrés. Montez et descendez quand vous voulez pour découvrir les principaux monuments de la ville. Visitez la ville à votre rythme avec un billet valable 24 h.

Langues: français, allemand, anglais, italien
Durée: 1 heure

à p. de CHF 24 par personne

Arena di Verona

Arena di Verona – Festival d'opéra

Le point culminant de l'été de l'opéra! Dans les Arènes de Vérone, une merveilleuse expérience musicale vous attend dans un cadre inoubliable. En 2020, les opéras suivants sont au programme: Cavalleria rusticana (Pagliacci), Aida (Verdi), Turandot (Puccini), Nabucco (Verdi), La Traviata (Verdi). Veuillez consulter notre liste de prix pour les dates excacts et les prix.

Durée: 13 juin - 5 september 2020

à p. de CHF 27 par personne, non numérotés

Hôtel Giberti

Via Gian Matteo Giberti, 7 Catégorie officielle **** 80 chambres

à partir de CHF 105
par pers./nuit en double,
avec petit déjeuner, p. ex. le 10.4.20
hotelplan.ch/z-17704

WLAN gratuit

L'hôtel séduit par sa situation centrale, à proximité des arènes. Son élégance douillette en fait une adresse idéale pour un séjour.

Situation Dans le quartier d'affaires. À 1 km de la vieille ville et des célèbres arènes, à 1,5 km du balcon de Roméo et Juliette. À 800 m de la gare Porta Nuova.
Infrastructure Réception, Internet sans fil gratuit. Salle de petit déjeuner et de séjour, bar, salon. Belle cour intérieure. Parking et garage payants. Petit déjeuner-buffet.

Logement Spacieuses et charmantes, les chambres ont bain, douche, WC, sèche-cheveux; téléphone, TV, Internet sans fil gratuit, coffre-fort, minibar, bouilloire et climatisation. Service en chambre.

B2B: z-17704

Hôtel Leopardi

Via Leopardi, 16 Catégorie officielle **** 81 chmabres

à partir de CHF 79
par pers./nuit en double,
avec petit déjeuner, p. ex. le 8.6.20
hotelplan.ch/z-16227

WLAN gratuit

Hôtel de première classe moderne à quelques pas de la vieille ville.

Situation À 2 km des Arena di Verona.
Infrastructure Hall de réception avec Internet sans fil gratuit. Salle de petit déjeuner, restaurant, bar. Centre de remise en forme, sauna et bain turc payants. Location de vélos. Parking privé. Petit déjeuner-buffet.

Logement Spacieuses et classiques, les chambres ont un parquet et disposent de bain ou douche, sèche-cheveux, téléphone, TV par sat., Internet sans fil gratuit, coffre-fort gratuit, minibar, climatisation.

B2B: z-16227

Hôtel Milano

Vicolo Tre Marchetti, 11 Catégorie officielle *** 57 chambres

à partir de CHF 79
par pers./nuit en double,
avec petit déjeuner, p. ex. le 11.5.20
hotelplan.ch/z-17456

WLAN gratuit

Charmant hôtel moderne, très bien situé dans la pittoresque vieille ville et proche des arènes.

Situation Dans le centre historique, à 50 m des arènes et de la Via Mazzini. À 700 m du célèbre balcon de Roméo et Juliette. À 1,5 km de la gare Porta Nuova.
Infrastructure Réception, Internet sans fil gratuit. Salle de petit déjeuner et bar. Toit-terrasse avec bain à remous et «Sky Lounge Bar & Restaurant» (à la carte) vue sur les arènes. Spa avec sauna, bain turc, douches énergisantes et espace détente (payant, à partir de 16 ans). Parking payant.
Logement Confortables et design, les chambres ont bain ou douche, WC, sèche-cheveux; téléphone, TV, Internet sans fil gratuit, coffre-fort payant, minibar, climatisation. Service en chambre.

B2B: z-17456

Vienne

27 châteaux et plus de 150 palais, Vienne est un véritable puits de culture! À voir absolument: le Naschmarkt et le spectacle équestre des lipizzans dansants à l'École espagnole d'équitation.

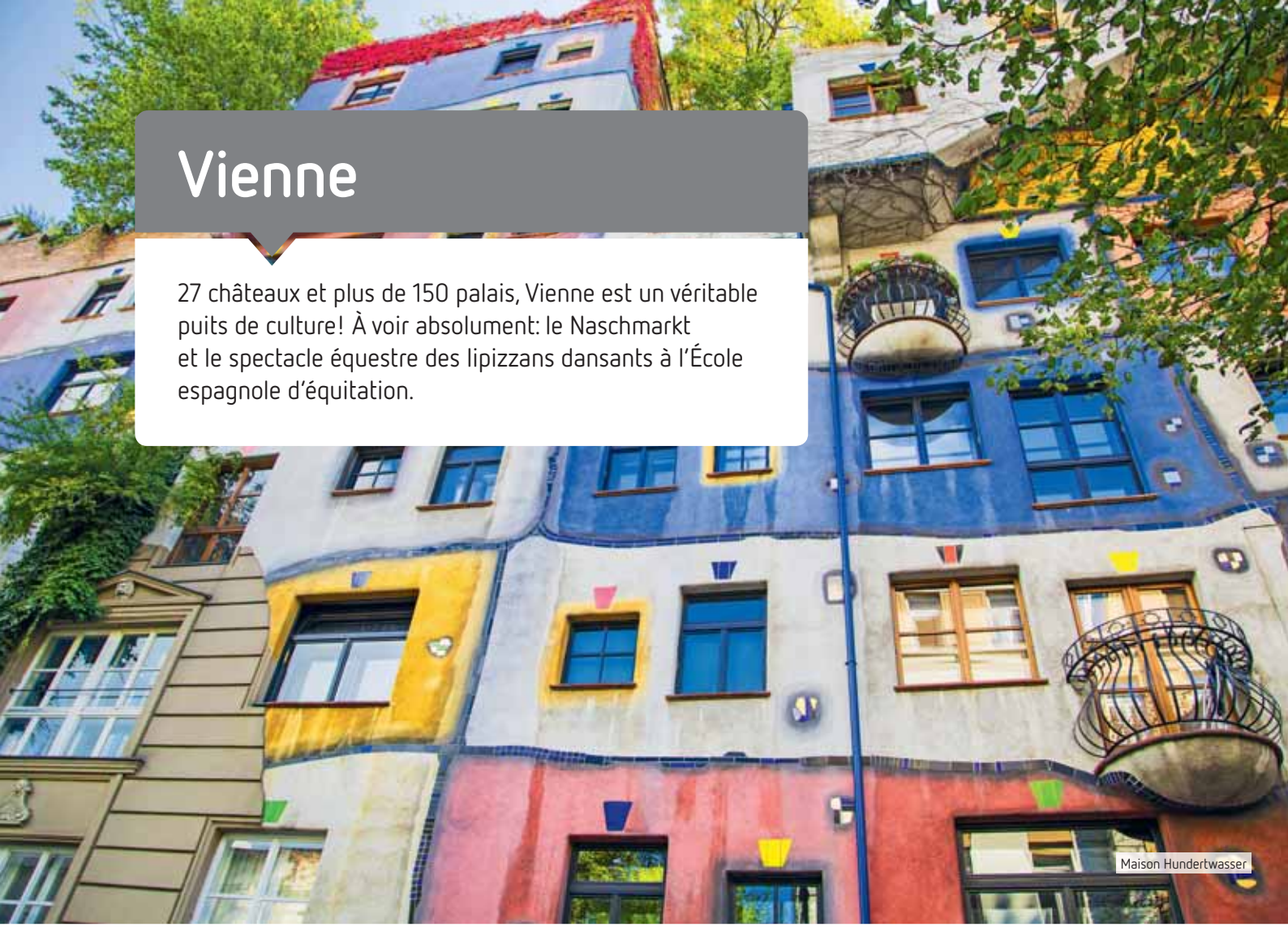
Maison Hundertwasser

Guide de la ville

Le Prater: la fête foraine permanente du Prater de Vienne ne propose pas moins de 250 attractions, dont la célèbre grande roue. Mais le Prater, c'est aussi une grande étendue verte au sein de la ville où il fait bon se promener, boire un café ou s'étendre au soleil.
La Ringstrasse: aussi appelé le Ring, ce boulevard en impose avec ses constructions monumentales, de l'Opéra national au Musée d'histoire de l'art.
Le château de Schönbrunn: cette ancienne résidence impériale d'été possède un parc à la beauté enchanteresse.
Le palais de la Hofburg: les 3 musées de cette ancienne résidence offrent un aperçu authentique du quotidien de l'époque.
La cathédrale Saint-Étienne: cette cathédrale, symbole de Vienne, est l'édifice gothique le plus important d'Autriche.
L'Albertina: le palais Albertina abrite l'une des plus importantes et précieuses collections d'arts graphiques ainsi qu'une exposition permanente de chefs-d'œuvre.
Le Naschmarkt: plus grand marché permanent de Vienne, il propose une sélection gourmande de produits du monde entier.
L'Opéra national de Vienne: premier bâtiment sur la Ringstrasse, il s'agit de l'un des meilleurs Opéras du monde.

Découvrir la ville

Culture: le Spittelberg, vieux quartier de style Biedermeier, est le lieu de rendez-vous des Viennois. Avec ses nombreux restaurants et jardins magnifiques souvent à demi masqués dans des arrière-cours, il ne manque pas de charme.
Gastronomie: les élégants cafés s'inscrivent dans la plus pure tradition viennoise; la vieille ville compte plusieurs dizaines d'établissements renommés. Autre institution: les «Heurigen», ces auberges où l'on sert le vin nouveau.
Shopping: la Kärntnerstrasse regorge de boutiques chics, de bijoutiers et de magasins de vêtements branchés. Un véritable paradis du shopping! Prêt-à-porter, chaussures, cosmétiques: vous trouverez assurément votre bonheur dans la Mariahilferstrasse, tandis que la très tendance Kirchengasse se distingue par ses petites boutiques.
Vie nocturne: le quartier entourant la «Donauinsel», l'île du Danube ainsi que la Schwedenplatz sont très animés le soir; il n'est pas rare que la fête s'y poursuive jusqu'au petit matin. Le Praterdome est la discothèque la plus grande d'Autriche.
Conseil d'initié: juste derrière la cathédrale Saint-Étienne se trouve l'établissement Figlmüller, une adresse conviviale où déguster l'incontournable escalope viennoise ou «Schnitzel», ici grande comme l'assiette!

Hôtels	Page
1 DO&CO Hotel Vienna	145
2 Steigenberger Hotel Herrenhof	145
3 Grand Ferdinand	145
4 25hours Hotel beim MuseumsQuartier	145
5 Mercure Grand Hotel Biedermeier	145
6 Mercure Wien City	145
7 Starlight Suiten Hotel Renngasse	146
8 AVIANO Boutique Hotel	146
9 Star Inn Premium Hauptbahnhof	146
10 City Pension	146
11 Hotel Post	146
12 Ibis Wien Mariahilf	146

Grand tour de ville et le château de Schönbrunn

Vous faites un tour complet des principales curiosités historiques de Vienne dont le château de Schönbrunn avec une brève visite guidée.

Langues: allemand, anglais
Durée: env. 3 h 30

à p. de CHF 64 par personne

VIE EXC301 4301

Le Château de Schönbrunn

Musée Hundertwasser et exposition temporaire

Au Kunsthaus de Vienne, le musée présente un édifice d'un genre à part créé par l'artiste autrichien Friedensreich Hundertwasser. Une aventure des temps modernes, un voyage dans le monde d'une architecture créative.

Durée: 1 jour

à p. de CHF 15 par personne

VIE TIC083 4083

© KUNSTHAUS WIEN, W. Simlinger

L'école d'équitation espagnole

Visitez l'école d'équitation espagnole, institution unique, mondialement connue qui, depuis plus de 430 ans, continue la tradition équestre de la Renaissance. Réservation possible des billets chez nous: entraînement, tour, représentations.

Langue: allemand (tour)
Durée: env. 1 h 30 à 3 heures

à p. de CHF 21 par personne

VIE TIC007 4007

Excursion Wienerwald et Mayerling

Cette excursion en bus vous emmène la région montagneuse du Wienerwald et comprend la visite de la chapelle commémorative de Mayerling, élevée à l'emplacement de l'ancien pavillon de chasse impérial. Ensuite visite de l'abbaye cistercienne d'Heiligenkreuz, fondée en 1133, puis trajet en bateau plein de mystère sur le plus grand lac souterrain d'Europe.

Langues: allemand, anglais
Durée: env. 4 heures

à p. de CHF 66 par personne

VIE EXC303 4303

Forfait «Au nom de Sa Majesté»

Promenade sur les traces de Sissi: visitez la Hofburg et laissez-vous conduire en calèche le long de la magnifique Ringstrasse (env. 40 minutes). Appréciez la culture viennoise lors d'un café et d'un bon morceau de gâteau au Café Sacher. Une expérience vraiment majestueuse dans la capitale autrichienne.

à p. de CHF 117 par personne, dès 2 personnes

VIE VAR018 4018

Sacher Torte originale

Une soirée à Schönbrunn

L'orchestre du château de Schönbrunn se produit dans l'Orangerie et propose un florilège musical de haut niveau. Nous pouvons vous réserver des billets pour le concert, le dîner composé de 3 plats et le concert, la visite guidée du château et le concert ou la visite guidée du château, le dîner composé de 3 plats et le concert.

Langues: audioguide avec français, allemand, anglais, italien (visite guidée)
Durée: env. 1 h 30 à 4 h 30

à p. de CHF 89 par personne, catégorie A

VIE TIC081 4081

Concert Mozart et Strauss au Kursalon

Le Salonorchester Alt Wien présente des œuvres classiques des deux compositeurs exceptionnels Wolfgang Amadeus Mozart et Johann Strauss. Dynamique et dramatique à la fois: abandonnez-vous aux sons des célèbres valses, polkas, arias et duos mondialement connus et profitez d'une soirée musicale à Vienne!

Lieu: Kursalon
Durée: env. 1 h 30

à p. de CHF 71 par personne, catégorie B

Comédie musicale Cats

La production à succès Cats, de Sir Andrew Lloyd Webber, est de retour au Ronacher. Le bal annuel des Jellicle réunit le monde félin londonien. Par une mystérieuse nuit de pleine lune, une compétition a lieu pour désigner le chat qui pourra renaître. Les différents personnages rivalisent: entre autres, le têtu Rum Tum Tugger, Grizabella, jadis le plus glamour des chats et Gus, le chat de théâtre. Lequel est votre préféré?

Lieu: Ronacher
Durée: env. 2 h 45

à p. de CHF 69 par personne, catégorie C

VIE TIC047 4047

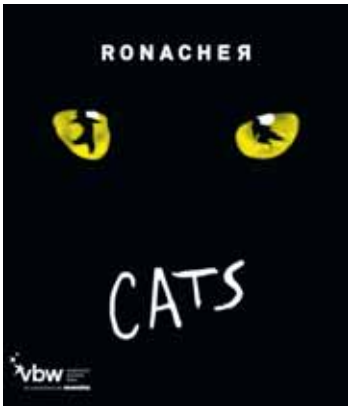

DO&CO Hotel Vienna

Stephansplatz 12 43 chambres

Hôtel design de première classe avec vue sur la cathédrale Saint-Étienne.

Situation Centrale, sur la place Saint-Étienne. À quelques pas de la Kärntner Strasse. Métro: Stephansplatz.
Infrastructure Réception, restaurant à la carte, Onyx bar au 6e étage avec vue superbe. Toit-terrasse.
Logement Les chambres spacieuses ont bain ou douche à effet pluie, WC, sèche-cheveux; TV, Internet sans fil gratuit, coffre-fort, climatisation, bar à vin et spiritueux. Service en chambre.

VIE DOCO 0171

à partir de CHF 193
par pers./nuit en double,
sans repas, p. ex. le 25.7.20
hotelplan.ch/z-106729

Steigenberger Hotel Herrenhof

Herrengasse 10 196 chambres

Charmant hôtel avec service de qualité et bonne infrastructure.

Situation Dans la vieille ville dans le 1er arrondissement. Métro: Herrengasse.
Infrastructure Ce manoir du XXe siècle a réception, restaurant avec terrasse, piano-bar, café. Espace fitness et spa payant avec sauna, massages.
Logement Les confortables chambres ont bain ou douche, WC, sèche-cheveux, peignoir; TV, Internet sans fil gratuit, coffre-fort, minibar, bouilloire, climatisation.

VIE STEHER 0167

à partir de CHF 129
par pers./nuit en double,
avec petit déjeuner, p. ex. le 3.7.20
hotelplan.ch/z-135911

Grand Ferdinand

Schubertring 10–12 186 chambres

Hôtel de charme avec magnifique toit-terrasse avec piscine.

Situation Sur le Ring, dans le centre-ville. Métro: Stadtpark.
Infrastructure Réception, 3 restaurants, bar. Toit-terrasse avec piscine et vue sur la ville. Cour intérieure verdoyante. Salle de remise en forme.
Logement Modernes, les chambres ont bain ou douche à effet pluie, WC, sèche-cheveux; TV, Internet sans fil gratuit, coffre-fort, minibar, climatisation. Service en chambre.

VIE FERDIN 0182

à partir de CHF 109
par pers./nuit en double,
avec petit déjeuner, p. ex. le 19.7.20
hotelplan.ch/z-432586

25hours Hotel MuseumsQuartier

Lerchenfelder Str. 1–3
217 chambres et suites

Avec sa décoration extraordinaire, cet hôtel design intéressant vous transporte dans l'univers coloré du cirque.

Situation Centrale, dans le 7e arrondissement tout près du quartier des Musées. Métro: Volkstheater.
Infrastructure Réception, kiosque, restaurant, toit-terrasse avec bar. Salle de remise en forme. Sauna payant. Location de vélos. Petit déjeuner-buffet.
Logement Chambres individuelles avec douche, WC; TV, Internet sans fil gratuit, coffre-fort et minibar.

VIE 25HBEI 0174

à partir de CHF 89
par pers./nuit en double,
avec petit déjeuner, p. ex. le 31.5.20
hotelplan.ch/z-90050

Mercure Grand Hotel Biedermeier

Landstrasser Hauptstr. 28 198 chambres

Hôtel ravissant avec un charme personnel et une ambiance viennoise.

Situation Centrale, à 600 m du parc abritant le célèbre monument dédié à Johann Strauss. Métro: Rochusgasse.
Infrastructure Réception, 2 restaurants, bar-café. Coiffeur, salle de remise en forme. Sauna et vélos payants.
Logement Chambres de style Biedermeier avec bain ou douche, WC, sèche-cheveux; TV, Internet sans fil gratuit, coffre-fort, minibar, bouilloire, climatisation.

VIE BIEDER 0141

à partir de CHF 79
par pers./nuit en double,
avec petit déjeuner, p. ex. le 11.10.20
hotelplan.ch/z-11680

Mercure Wien City

Hollandstrasse 3 122 chambres

Hôtel de classe moyenne bien situé, moderne et confortable.

Situation Endroit calme, au bord du canal du Danube. À 1 km de la vieille ville et de la cathédrale Saint-Étienne. Métro: Schottenring.
Infrastructure Réception, coin Internet gratuit. Restaurant-buffet avec terrasse et bar. Garage payant.
Logement Modernes, les chambres ont bain ou douche, WC, sèche-cheveux; téléphone, TV avec chaînes payantes, Internet sans fil gratuit, minibar, coffre-fort, climatisation.

VIE MERCIT 0116

à partir de CHF 78
par pers./nuit en double,
avec petit déjeuner, p. ex. le 28.6.20
hotelplan.ch/z-53233

Starlight Suiten Hotel Renngasse

Renngasse 13 50 suites

Petit hôtel convivial et sympathique, très bien situé.

Situation En bordure de la vieille ville, à 800 m de la place Saint-Étienne et du Hofburg. Métro: Schottentor.
Infrastructure Réception, salle de petit déjeuner et café/bar. Espace de remise en forme et sauna payants.
Logement Les chambres ont bain ou douche, espace chambre-salon séparé, WC, sèche-cheveux; Internet sans fil gratuit, 2 TV, minibar, cuisinette, climatisation. Lit supplémentaire sur demande.

VIE STASUI 0119

à partir de CHF 76
par pers./nuit en double,
avec petit déjeuner, p. ex. le 2.8.20
hotelplan.ch/z-22144

AVIANO Boutique Hotel

Marco D'Aviano Gasse 1, angle Kärntner Strasse 17 chambres

Sympathique pension viennoise à l'ambiance familiale.

Situation Centrale, à l'angle de la commerçante Kärntner Strasse. À 400 m de la Stephansplatz et du métro éponyme.
Infrastructure Hall de réception et salle de petit déjeuner.
Logement Spacieuses et situées aux 5e et 6e étages, les chambres ont douche, WC, sèche-cheveux; TV, Internet sans fil gratuit, coffre-fort, minibar.

VIE AVIANO 0106

à partir de CHF 88
par pers./nuit en double,
sans repas, p. ex. le 5.7.20
hotelplan.ch/z-82743

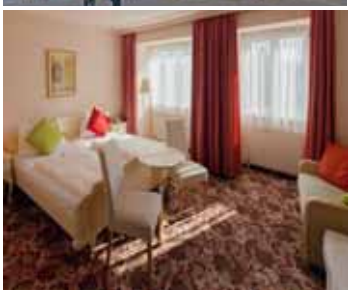

Star Inn Premium Hauptbahnhof

Gerhard-Bronner-Strasse 5
300 chambres

Hôtel moderne situé au centre, près de la gare centrale.

Situation À côté de la gare centrale de Vienne. À 3 stations de métro de la place Saint-Étienne. Métro: Südtirolerplatz.
Infrastructure Hall de réception avec bar et salle pour le petit déjeuner-buffet.
Logement De bon goût, les chambres ont bain ou douche, WC, sèche-cheveux, téléphone, TV, Internet sans fil gratuit, coffre-fort, réfrigérateur, climatisation.

VIE STAINN 0180

à partir de CHF 40
par pers./nuit en double,
sans repas, p. ex. le 31.5.20
hotelplan.ch/z-409248

City Pension

Bauernmarkt 10 18 chambres

Ce joyau au cadre historique est géré par une famille.

Situation Très centrale, à 150 m de la cathédrale Saint-Étienne et de la rue commerçante Kärntner Strasse. Métro: Stephansplatz.
Infrastructure Dans la maison natale du poète autrichien Franz Grillparzer. Réception et salle de petit déjeuner.
Logement Chambres charmantes, de style viennois, avec douche, WC, sèche-cheveux; TV, Internet sans fil gratuit, minibar, bouilloire, climatisation. 1–2 lits supplémentaires sur demande.
VIE CITPEN 0178

à partir de CHF 77
par pers./nuit en double,
avec petit déjeuner, p. ex. le 4.7.20
hotelplan.ch/z-438774

Hôtel Post

Fleischmarkt 24 103 chambres

Hôtel traditionnel de style classique en plein centre de Vienne.

Situation Dans la vieille ville, à 500 m de Stephansplatz. Métro: Schwedenplatz.
Infrastructure Réception, restaurant à la carte et café-bar (à 50 m dans la Drachengasse). Petit déjeuner-buffet.
Logement À l'aménagement confortable et individuel, les chambres ont bain ou douche, WC, sèche-cheveux; radio, téléphone, TV, Internet sans fil gratuit, coffre-fort, climatisation. Lit d'appoint sur demande.

VIE POST 0118

à partir de CHF 89
par pers./nuit en double,
avec petit déjeuner, p. ex. le 3.4.20
hotelplan.ch/z-19346

Ibis Wien Mariahilf

Mariahilfer Gürtel 22–24 341 chambres

Bon hôtel urbain moderne, dans un emplacement idéal, proche de la Westbahnhof.

Situation À 400 m du Westbahnhof et de la très commerçante Mariahilfer Strasse. Métro: Westbahnhof.
Infrastructure Hall d' acceuil avec réception, restaurant à la carte et bar. Petit déjeuner-buffet.
Logement Modernes et fonctionnelles, les chambres ont douche, WC, sèche-cheveux; TV, téléphone, Internet sans fil gratuit, climatisation.

VIE IBIS1 0144

à partir de CHF 59
par pers./nuit en double,
avec petit déjeuner, p. ex. le 7.6.20
hotelplan.ch/z-14617

Villes à la carte

Paris, Rome, Berlin, Londres... on les connaît et on les aime! Au fil des pages suivantes, nous vous présentons une sélection de villes parfois encore méconnues qui ont gagné nos cœurs.

Place du marché à Brême

Bon à savoir

Hotelplan vous propose un large éventail de destinations supplémentaires en plus de celles présentées dans la brochure Voyages intervilles. Ces dernières suscitent un engouement toujours plus marqué. Du coup, nous vous présentons un assortiment de villes, également à réserver chez Hotelplan, qui remportent l'adhésion du public suisse.
Pour tout conseil et réservation, il vous suffit de faire un saut dans votre agence de voyages ou de consulter le site **www.hotelplan.ch**

Allemagne: Cologne, Leipzig, Brême, Francfort
Italie: Bologne, Turin, Gênes, Pise
France: Lyon, Strasbourg, Nantes, Montpellier
Espagne: Cordoue, Grenade, San Sebastián, Málaga
Serbie: Belgrade
Croatie: Zagreb
Slovénie: Ljubljana
Russie: Moscou

Vous trouverez encore d'autres destinations en ligne.

Hotelplan

Belgrade – Jump Inn

Koce Popovica 2a (ex. Zagrebacka) Catégorie officielle **** 49 chambres

à partir de CHF 45
par pers./nuit en double Standard, avec petit déjeuner, p. ex. le 1.7.20
hotelplan.ch/z-400990

WLAN gratuit

Le nom Jump Inn se réfère aux champions nationaux de saut en hauteur, la devise de l'hôtel étant de toujours devancer les autres d'un saut, jump en anglais.

Situation Situé dans la vieille ville de Belgrade dans le quartier Savamala, à seulement 500 m de la gare centrale. À 400 m de la rivière Save, à proximité immédiate de quelques cafés et restaurants. Station de bus Ekonomski Fakultet: 100 m.

Infrastructure Hall de réception, Internet sans fil gratuit dans tout l'établissement, restaurant à la carte (cuisine internationale), bar. Parking payant sur réservation.
Logement Les chambres ont bain ou douche, WC, sèche-cheveux; choix d'oreillers, téléphone, TV, Internet sans fil gratuit, minibar, bouilloire, coffre-fort payant, climatisation.

B2B: z-400990

Belgrade

Bologne – NH Bologna de la Gare

Piazza XX Settembre, 2 Catégorie officielle **** 147 chambres

à partir de CHF 47
par pers./nuit en double, sans repas, p. ex. le 2.8.20
hotelplan.ch/z-46951

WLAN gratuit

Bologne

Hôtel urbain au centre ville proche des sites importants et de la vieille ville. Des conditions idéales pour des vacances autant actives que reposantes ou des voyages d'affaires.

Situation Dans un bon emplacement à 300 m de la gare. À 700 m de l'université et du parco della Montagnola, à 900 m du théâtre et de la pinacothèque. À proximité de la rue commerçante Via Indipendenza et de ses commerces, restaurants et bars. À 3 km du centre de congrès.

Infrastructure Hall de réception et Internet sans fil (gratuit). 1 restaurant à la carte et bar. Petit déjeuner-buffet. Parking payant.
Logement Les chambres ont bain ou douche, WC, sèche-cheveux; téléphone, TV, Internet sans fil (payant), réfrigérateur, climatisation; service en chambre.

B2B: z-46951

Brême – Best Western Hotel zur Post

Bahnhofsplatz 11 Catégorie officielle **** 175 chambres

à partir de CHF 61
par pers./nuit en double Standard, avec petit déjeuner, p. ex. le 1.4.20
hotelplan.ch/z-9030

WLAN gratuit

Hôtel urbain et d'affaires confortable, dans un excellent emplacement dans le centre-ville de Brême. L'idéal pour un séjour détendu.

Situation Non loin du centre-ville et la vieille ville historique (à 1 km) de la ville hanséatique de Brême, dans le quartier Mitte. Le Freimarkt, la cathédrale, la foire et de nombreux autres sites, ainsi que des boutiques, restaurants et cafés sont dans le voisinage immédiat.
Infrastructure Salon et Internet sans fil (gratuit). Une salle de petit-déjeuner, café/pâtisserie et un bar à cocktails offrent des délices culinaires. Le restaurant le plus proche est juste à côté de l'hôtel. Il y a aussi une boutique, boutique de souvenirs, kiosque à journaux et salon de coiffure.
Logement Les **chambres** classiques ont bain ou douche, WC, sèche-cheveux, peignoir et chaussons (contre dépôt); téléphone, TV, Internet sans fil (gratuit), radio, coffre-fort (payant), coin salon, minibar, bouilloire, climatisation. Service en chambre.

B2B: z-9030

Brême

Cordoue – Hospes Palacio Del Bailio

Ramirez de las Casas Deza, 10 Catégorie officielle ***** 53 chambres

à partir de CHF 134
par pers./nuit en double Standard, avec petit déjeuner, p. ex. le 1.4.20
hotelplan.ch/z-72025

WLAN gratuit | De luxe

Cordoue

Cet hôtel majestueux et doté de thermes souterrains se trouve dans la ville historique de Cordoue.

Situation Premier hôtel 5 étoiles situé dans le centre historique de cette ancienne cité des califes. Restaurants, bars et commerces du centre-ville accessibles à pied.

Infrastructure Aménagé dans un bâtiment historique, cet hôtel allie design moderne et objets archéologiques romains. Internet sans fil gratuit dans tout l'hôtel. Restaurant à la carte (cuisine moderne et locale), bar à tapas. À l'extérieur, piscine avec bar, terrasse.
Logement Les chambres ont bain ou douche, WC, sèche-cheveux, peignoir, chaussons; Internet sans fil (gratuit), TV, minibar, coffre-fort et climatisation.

B2B: z-72025

Francfort – Scandic Frankfurt Museumsufer

Wilhelm-Leuschner-Strasse 34 Catégorie officielle **** 293 chambres

Hôtel situé entre la rive du Main et le salon de Francfort, l'idéal pour votre prochain séjour dans la métropole.

Situation Dans le quartier animé de la gare, près de la gare centrale et à 1 km du centre-ville. À 1 km de la maison de Goethe, à 1,2 km du Römer et à 1,5 km de l'ancien opéra.

Infrastructure Hall de réception, Internet sans fil (gratuit). Restaurant à la carte avec cuisine régionale et internationale, bar moderne. Terrasse, supérette. Parking souterrain (payant).
Logement Les chambres ont bain ou douche, WC, sèche-cheveux, chaussons; téléphone, TV, Internet sans fil (gratuit), coffre-fort payant pour portable, réfrigérateur, bouilloire, coin salon, climatisation. Service en chambre.

B2B: z-300145

Francfort

à partir de CHF 51
par pers./nuit en double Standard, sans repas, p. ex. le 3.5.20
hotelplan.ch/z-300145

WLAN gratuit

Gênes – Hôtel Continental

Via Arsenale di Terra, 1 Catégorie officielle **** 44 chambres

Gênes

Hôtel traditionnel dans un bâtiment historique avec vue sur le port.

Situation Au centre-ville, à 300 m du port et à proximité de la gare centrale. Un arrêt de bus est vis-à-vis de l'hôtel. Des nombreux magasins, restaurants, bars et des attractions touristiques sont à proximité.
Infrastructure L'hôtel dispose d'un hall avec réception, salon et Internet sans fil (gratuit). 1 restaurant à la carte avec cuisine locale et poissons, salle de petit déjeuner et bar. Sauna, massages. (payants).

Logement Les chambres ont bain ou douche, WC, sèche-cheveux; téléphone, TV, Internet sans fil (gratuit), minibar, climatisation. Service en chambre.

B2B: z-39999

à partir de CHF 70
par pers./nuit en double Standard, avec petit déjeuner, p. ex. le 2.4.20
hotelplan.ch/z-39999

WLAN gratuit

Grenade – Parador Granada

Real de la Alhambra Catégorie officielle **** 36 chambres

Cet ancien cloître enchante avec ses jardins et fontaines, loin de l'agitation de Grenade. Détente garantie sur la colline de l'Alhambra.

Situation Privilégiée, sur la colline de l'Alhambra. À 2 km des nombreux bars et restaurants de Bib-Rambla.
Infrastructure Hall de réception et Internet sans fil gratuit. Restaurant à la carte servant une cuisine locale et internationale. Bar.

Logement Confortables, les chambres combinent harmonieusement des éléments historiques avec d'autres modernes et élégants, elles ont bain ou douche, WC, sèche-cheveux, téléphone, TV avec chaînes musicales, Internet sans fil (gratuit), coffre-fort, minibar, bouilloire, climatisation.

B2B: z-2367

Grenade

à partir de CHF 138
par pers./nuit en double Standard, sans repas, p. ex. le 1.4.20
hotelplan.ch/z-2367

WLAN gratuit

Cologne – Mercure Severinshof Köln City

Severinstrasse 199 Catégorie officielle **** 253 chambres

Cologne

Hôtel confortable et moderne au cœur de la métropole vibrante de Cologne.

Situation Au cœur de la ville dans le quartier Severin. À 1,5 km de la cathédrale de Cologne et de la vielle ville. Métro et bus Severin à 50 m, gare centrale à 1,5 km.
Infrastructure Hall de réception, coin Internet (gratuit) et Internet sans fil (gratuit). Restaurant à la carte (international) avec terrasse et bar. Garage payant.

Logement Les chambres ont bain ou douche, WC, sèche cheveux; TV, Internet sans fil (gratuit), coffre fort gratuit, minibar, climatisation.

B2B: z-17359

à partir de CHF 50
par pers./nuit en double, sans repas, p. ex. le 5.4.20
hotelplan.ch/z-17359

WLAN gratuit

Leipzig – Vienna House Easy Leipzig

Goethestrasse 11 Catégorie officielle **** 178 chambres

à partir de CHF 63
par pers./nuit en double,
avec petit-déjeuner, p. ex. le 4.4.20
hotelplan.ch/z-18094

WLAN gratuit

Hôtel urbain proche des sites importants, de la vieille ville et de l'opéra. Des conditions idéales pour des vacances autant actives que reposantes.

Situation Situé en face de la gare principale, à 200 m de l'Opéra et du Gewandhaus. Des commerces, restaurants et cafés sont à proximité. Station de métro Hauptbahnhof: 200 m.
Infrastructure Hall de réception, salon et Internet sans fil (gratuit). Une salle de petit déjeuner au style d'une boulangerie avec terrasse, cafétéria viennoise et bar. Kiosque, supérette. Parking payant.
Logement Les chambres ont bain ou douche, WC, sèche-cheveux; téléphone, TV, Internet sans fil (gratuit), réfrigérateur, climatisation. Service en chambre.

B2B: z-18094

Leipzig

Ljubljana – Antiq Palace

Ul. Gosposca 10 Catégorie officielle **** 18 chambres

à partir de CHF 95
par pers./nuit en double,
sans repas, p. ex. le 27.4.20
hotelplan.ch/z-273961

WLAN gratuit

Ljubljana

Petit hôtel de charme avec un excellent centre de bien-être, dans un emplacement privilégié, au cœur de Ljubljana.

Situation Situé dans la vielle ville historique. Des nombreux magasins, restaurants, bars, divertissements et des transports publics sont à quelques pas. La gare principale de Ljubljana est à 1,5 km.
Infrastructure Cet hôtel de charme dispose d'un hall de réception, salon avec cheminée et Internet sans fil (gratuit). Salle de petit déjeuner et 2 bars. Parking (payant). Bien être: salle de remise en forme, bain à remous, sauna (payants).
Logement Toutes les chambres élégantes avec bain ou douche, WC, sèche-cheveux, peignoir et pantoufles; téléphone, TV par sat., radio, Internet sans fil (gratuit), minibar, bouilloire, coffre-fort (payant), climatisation. Service en chambre.

B2B: z-273961

Lyon – Hôtel Charlemagne

23, cours Charlemagne Catégorie officielle **** 117 chambres

à partir de CHF 57
par pers./nuit en double Comfort,
sans repas, p. ex. le 3.5.20
hotelplan.ch/z-37064

WLAN gratuit

Havre de paix avec un bel espace extérieur et une ambiance conviviale dans un emplacement central.

Situation Dans le quartier Confluence (2e arrondissement), entre le Rhône et la Saône. À 2,5 km du centre-ville. À 750 m du centre commercial Lyon Confluence, à 1 km du musée des Tissus et des Arts Décoratifs. Arrêt de tram: Suchet à 120 m, gare/station de métro: Perrache à 300 m.
Infrastructure Hall de réception, Internet sans fil (gratuit). Restaurant à la carte avec cuisine régionale, bar élégant avec terrasse. Parking public à proximité de l'hôtel (payant).
Logement Les chambres confortables ont bain ou douche, WC, sèche-cheveux; TV, Internet sans fil (gratuit), climatisation.

B2B: z-37064

Lyon

Málaga – Sercotel Malaga

Calle Héroe de Sostoa, 17 Catégorie officielle **** 141 chambres

à partir de CHF 82
par pers./nuit en double Standard,
avec petit-déjeuner, p. ex. le 15.4.20
hotelplan.ch/z-69719

WLAN gratuit

Málaga

Hôtel au design moderne, situé au centre et offrant cuisine andalouse traditionnelle et hospitalité méditerranéenne. Une bonne façon de combiner vacances balnéaires et citadines.

Situation Au centre, à 200 m de la gare. À 2 km du Musée Picasso et la cathédrale.
Infrastructure De design avant-gardiste, l'hôtel arbore une façade spectaculaire de l'extérieur comme de l'intérieur. Hall de réception et Internet sans fil gratuit. Restaurant à la carte servant des spécialités andalouses traditionnelles. Snack-bar et café. Parking et garage payants.
Logement Modernes, les chambres ont bain ou douche, WC, sèche-cheveux; téléphone, TV, Internet sans fil gratuit, coffre-fort payant, minibar, climatisation.

B2B: z-69719

Montpellier – Pullman Montpellier Antigone

1, rue des Pertuisanes Catégorie officielle **** 88 chambres

Hôtel moderne et confortable au cœur de la vielle ville.

Situation Dans le centre historique. Des nombreux magasins, centres commerciaux, bars et restaurants sont à proximité. À 100 m du quartier Polygone et l'arrêt de tram éponyme. À 100 m de la place de la Comédie, à 600 m du musée de Fabre, à 1 km de la cathédrale 1 km. À 15 km de la plage la plus proche.

Infrastructure Hall de réception et Internet sans fil (gratuit). Restaurant à la carte et bar. Toit-terrasse avec piscine et bar, salle de remise en forme. Parking (payant).
Logement Les chambres ont bain ou douche, WC, sèche-cheveux; TV, Internet sans fil (gratuit), coffre-fort, minibar, climatisation.

B2B: z-60823

Montpellier

à partir de CHF 87
par pers./nuit en double Superior, sans repas, p. ex. le 26.4.20
hotelplan.ch/z-60823

WLAN gratuit

Moscou - Mercure Arbat

Smolenskaya Square 6 Catégorie officielle **** 109 chambres

Moscou

Hôtel de charme moderne utilisant à profusion belles étoffes et tapis de style persans.

Situation Emplacement idéal dans le centre historique de Moscou, non loin de la belle zone piétonne d'Arbat. À 4 km de la place Rouge. Métro: Smolenskaya.
Infrastructure Restaurant élégant La Promenade servant une cuisine russe et française. Bar, bibliothèque, salle de remise en forme et sauna. Internet sans fil gratuit.

Logement Les chambres élégantes et stylées ont bain ou douche, WC, sèche-cheveux; téléphone, TV, minibar, bouilloire électrique et coffre-fort.

MOW MERARB 0213

à partir de CHF 48
par pers./nuit en double, sans repas, p. ex. le 31.5.20
hotelplan.ch/z-241899

WLAN gratuit

Nantes – Oceania Hotel de France

24, rue Crébillon Catégorie officielle **** 72 chambres

Cet historique hôtel urbain situé en plein cœur de Nantes se distingue par son rapport prix-prestation.

Situation Au centre, à 100 m du théâtre et de la place Graslin. À 600 m d'un arrêt de bus. À proximité des commerces, restaurants et bars. À 2 km de la gare.
Infrastructure Hall de réception, salon TV, Internet sans fil gratuit. Restaurant à la carte «L' Opéra», salle de petit déjeuner, bar. Parking payant dans les environs.

Logement Les chambres ont bain ou douche, WC, sèche-cheveux; téléphone, TV, Internet sans fil gratuit, coffre-fort payant, climatisation. Service en chambre.

B2B: z-131085

Nantes

à partir de CHF 73
par pers./nuit en double Comfort, sans repas, p. ex. le 1.6.20
hotelplan.ch/z-131085

WLAN gratuit

Pise – Repubblica Marinara

Via Matteucci, 81 Catégorie officielle **** 55 chambres

Pise

Petit hôtel accueillant dans une atmosphère décontractée, un lieu de départ idéal pour des excursions et des hôtes entreprenants.

Situation Un peu en dehors de la ville, à 1 km du centre historique. À 2,4 km de la tour de pise et à 2 km de la gare centrale. Des commerces, restaurants et une station de bus sont à proximité de l'hôtel. À 8 km de la plage de Marina di Pisa.

Infrastructure Réception, Internet sans fil (gratuit). Restaurant à la carte, cafétéria/salle de petit déjeuner, bar. Parking gratuit.
Logement Les chambres avec bain ou douche, WC, sèche-cheveux; TV, Internet sans fil (gratuit), réfrigérateur, climatisation.

B2B: z-50757

à partir de CHF 39
par pers./nuit en double, sans repas, p. ex. le 7.4.20
hotelplan.ch/z-50757

WLAN gratuit

San Sebastian – NH Collection San Sebastian Aranzazu

Vitoria Gasteiz, 1 Catégorie officielle **** 180 chambres

à partir de CHF 49
par pers./nuit en double Standard, sans repas, p. ex. le 10.5.20
hotelplan.ch/z-50557

WLAN gratuit

Cet établissement moderne appartient à la chaîne hôtelière réputée NH garante de style et de grande qualité.

Situation Dans un quartier résidentiel tranquille et distingué, à quelques pas de la Playa de Ondarreta. La plage principale, Playa de la Concha, se trouve à 300 m en empruntant la jolie promenade. À 800 m de la vieille ville.

Infrastructure Pour votre confort l'hôtel convivial dispose d'un hall de réception et Internet sans fil (gratuit); salle de petit déjeuner, Restaurant à la carte élégant avec des spécialités espagnoles et un bar. Parking payant.
Logement Chambres avec bain ou douche, WC, sèche-cheveux; TV, Internet sans fil (gratuit), minibar et climatisation.

B2B: z-50557

San Sebastian

Strasbourg – Mercure Strasbourg Centre

25, rue Thomann Catégorie officielle **** 98 chambres

à partir de CHF 60
par pers./nuit en double Superior, sans repas, p. ex. le 1.8.20
hotelplan.ch/z-17291

WLAN gratuit

Strasbourg

Hôtel de première classe moderne au cœur de la Grande Île, centre historique de Strasbourg classé au patrimoine mondial de l'UNESCO.

Situation À 400 m de la cathédrale et du quartier pittoresque Petite France. Station de tram: Broglie.
Infrastructure Réception, Internet sans fil (gratuit). Restaurant, bar, salle de petit déjeuner au 7e étage avec vue sur la ville. Parking privé payant. Petit déjeuner-buffet.

Logement Chambres confortables, claires et accueillantes dans un design moderne. Elles ont bain ou douche, WC, sèche-cheveux, téléphone, TV, Internet sans fil gratuit, minibar, coffre-fort, climatisation.

B2B: z-17291

Turin – NH Collection Torino Piazza Carlina

Piassa Carlo Emanuele II, 14 Catégorie officielle **** 170 chambres

à partir de CHF 86
par pers./nuit en double Superior, avec petit déjeuner, p. ex. le 10.7.20
hotelplan.ch/z-414357

WLAN gratuit

Hôtel au centre ville proche des sites importants, de la vieille ville et des musées. Des conditions idéales pour des vacances autant actives que reposantes.

Situation Dans le centre historique, des restaurants et bars sont à proximité.
Infrastructure L'hôtel dispose d'un hall avec réception, salon de TV et Internet sans fil (gratuit). 1 salle de petit déjeuner, 1 restaurant à la carte et bar. À l'extérieur il y a 1 terrasse bien aménagée sur le toit avec salle de remise en forme et une belle vue sur la ville.

Logement Toutes les chambres avec bain/douche, WC, sèche-cheveux; téléphone, TV par sat., Internet sans fil (gratuit), réfrigérateur, climatisation, plateau bouilloire; service d'étage.

B2B: z-414357

Turin

Zagreb – Hotel Dubrovnik

Ljudevita Gaja 1 Catégorie officielle **** 222 chambres

à partir de CHF 82
par pers./nuit en double Standard, avec petit déjeuner, p. ex. le 30.4.20
hotelplan.ch/z-32756

WLAN gratuit

Zagreb

Cet hôtel traditionnel au cœur de Zagreb bénéficie d'un emplacement idéal, d'un service attentionné et d'un bon restaurant.

Situation À Zagreb. Situé dans le centre-ville sur la place principale. Des nombreux magasins, restaurants, cafés, attractions touristiques et des transports publics sont à quelques pas. À 1 km de la gare centrale et à 18 km de l'aéroport de Zagreb.

Infrastructure Hall de réception, salon, coffre-fort payant, salon de TV et Internet sans fil (gratuit). 1 restaurant à la carte, café et bar. Coiffeur, service de concierge, bureau de change, service en chambre (payant), blanchisserie et service de repassage (payant). Parking payant près de l'hôtel.
Logement Les chambres ont bain ou douche, WC, sèche-cheveux; téléphone, TV LCD, Internet sans fil (gratuit), minibar (payant), coffre-fort payant, climatisation.

B2B: z-32756

Hotelplan

PARCS DE LOISIRS

Un monde enchanteur de joie et d'action pour petits et grands

© Disney

Plongez dans l'univers fantastique des parcs de loisirs. Au programme: aventure, sensations fortes et moments inoubliables.
Que vous soyez à deux, entre amis ou en famille, vous allez vous divertir, vous amuser et vous détendre

Consultez notre nouvelle brochure «Parcs de loisirs» disponible dans les agences de voyages ou commandez-la sur le site hotelplan.ch/FR/catalogues.

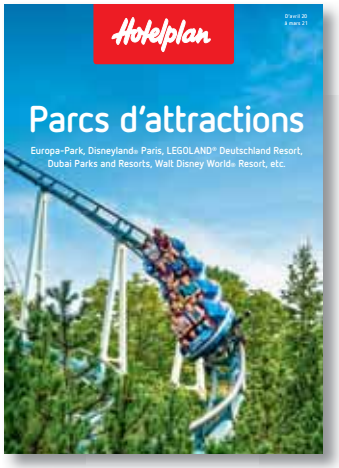

En vacances au premier coup d'œil!

Les nouveaux univers de vacances d'Hotelplan
offrent une lecture claire, rapide et des idées à foison. Brochures disponibles dans votre agence de voyages: vous êtes déjà en vacances au fil de leurs pages!

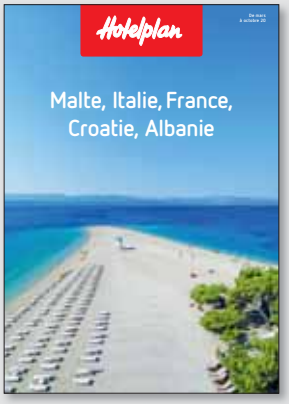

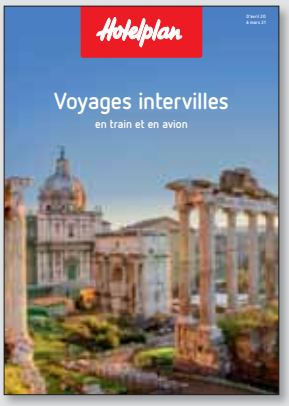

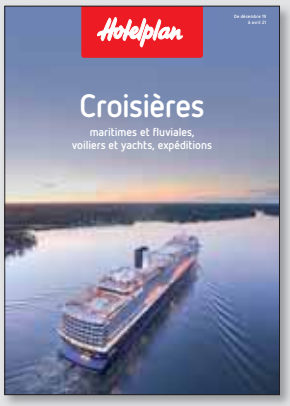

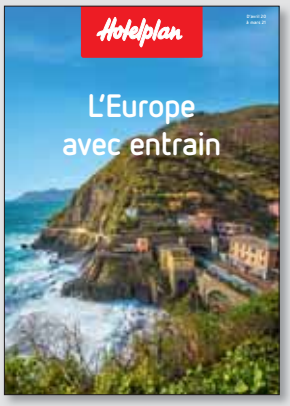

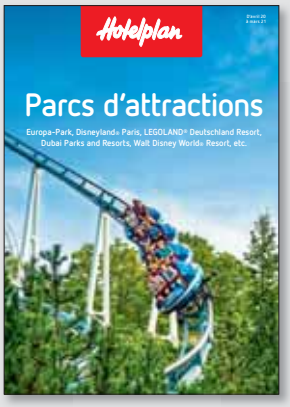

GARANTIE DE VOYAGE

Hotelplan